

# ADIN BERRI

ESTRATEGIA PARA  
EL ENVEJECIMIENTO  
SALUDABLE

Gipuzkoako  
Foru Aldundia  
Diputación Foral  
de Gipuzkoa



ETORKIZUNA ORAIN  
Es futuro



Estrategia para el envejecimiento  
saludable

**ADIN  
BERRI**

ESTRATEGIA PARA  
EL ENVEJECIMIENTO  
SALUDABLE



CONTEXTO

**ADIN  
BERRI**

ESTRATEGIA PARA  
EL ENVEJECIMIENTO  
SALUDABLE

**ADIN  
BERRI**

ESTRATEGIA PARA  
EL ENVEJECIMIENTO  
SALUDABLE

Gipuzkoako  
Foru Aldundia  
Diputación Foral  
de Gipuzkoa



**ETORKIZUNA ORAIN**  
Es futuro

## POBLACIÓN MAYOR DE 55



## POBLACIÓN CON GRADO DE DEPENDENCIA



## IKUSPEGI BIKOITZA



**SOZIALA**

Egoitzak  
Etxeko arreta



**EKONOMIKOA**

Berrikuntza  
Unitatea

**ADIN  
BERRI**

ESTRATEGIA PARA  
EL ENVEJECIMIENTO  
SALUDABLE



ESTRATEGIA ADINBERRI

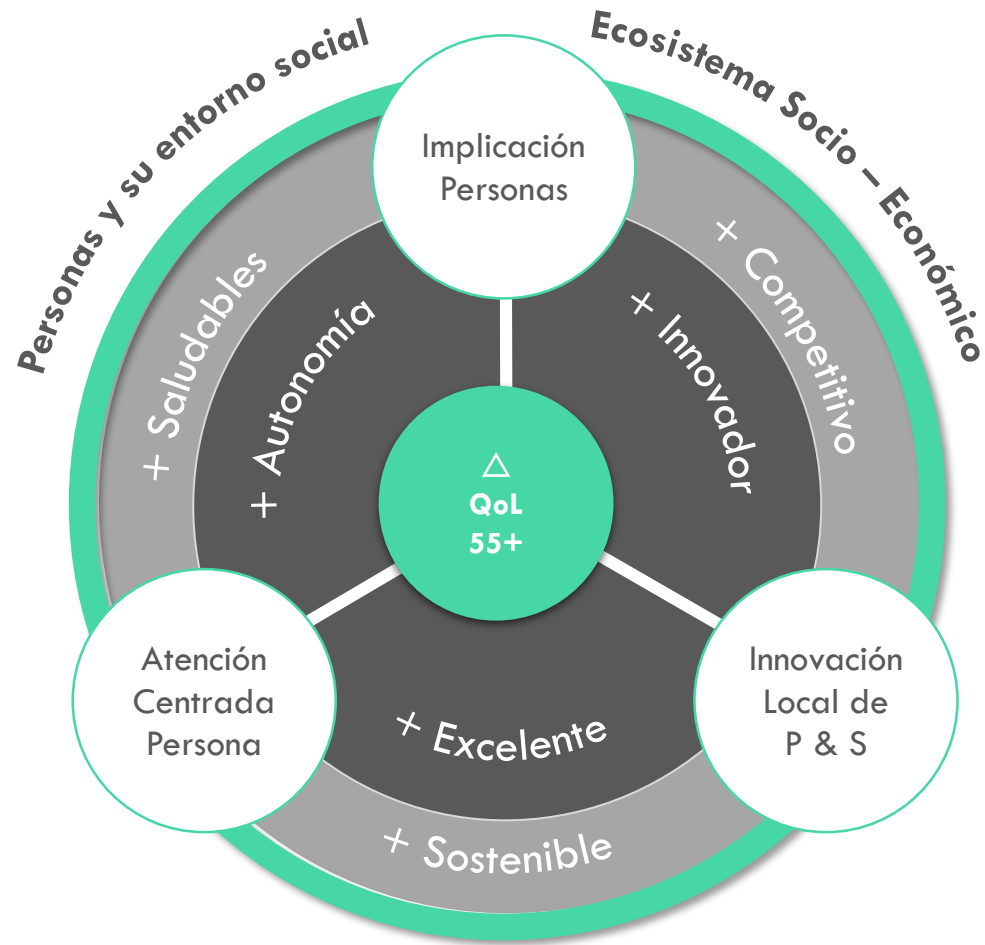

Maximizar el potencial de innovación de Gipuzkoa al servicio del envejecimiento saludable, dirigiendo la atención hacia un propósito común: contribuir a extender el periodo de vida saludable y activo.

# ADIN BERRI

ESTRATEGIA PARA  
EL ENVEJECIMIENTO  
SALUDABLE

## ESTRATEGIA TRANSVERSAL ALINEADA CON:



# ADIN BERRI

ESTRATEGIA PARA  
EL ENVEJECIMIENTO  
SALUDABLE



**Gipuzkoako  
Foru Aldundia**  
Gizarte Politikako  
Departamentua  
Departamento de  
Política Social

**Gipuzkoako  
Foru Aldundia**  
Diputación Foral  
de Gipuzkoa



ORAIN  
GIPUZKOA



**EUSKO JAURLARITZA  
GOBIERNO VASCO**

HEZKUNTZA SAILA  
DEPARTAMENTO DE EDUCACIÓN



**EUSKO JAURLARITZA  
GOBIERNO VASCO**

OSASUN SAILA  
DEPARTAMENTO DE SALUD



**ADIN  
BERRI**

ESTRATEGIA PARA  
EL ENVEJECIMIENTO  
SALUDABLE

ESTRATEGIA ADINBERRI

# COMPONENTES PRINCIPALES



Centro de  
Atención  
en Pasaia

Polo Tecnológico y  
de Investigación  
Aplicada

Convocatoria de  
Ayudas a Proyectos  
de Innovación

## COMPONENTES PRINCIPALES

Agenda Estratégica  
de Innovación

Ecosistema  
Sociosanitario

Fundación

## CENTRO DE REFERENCIA DE PASAIA



- ✓ 120 plazas
- ✓ 4.774m<sup>2</sup>
- ✓ Unidad de innovación  
ADINBERRI 500m<sup>2</sup>
- ✓ 20 a 25 apartamentos
- ✓ Centro de día
- ✓ Servicios sociales de  
Pasaia



**ADIN  
BERRI**

ESTRATEGIA PARA  
EL ENVEJECIMIENTO  
SALUDABLE

ESTRATEGIA ADINBERRI

# LA FUNDACIÓN



## CARACTERÍSTICAS



Pública y abierta  
a participación privada



Equipo de trabajo  
Reducido, 5 personas



Gobernanza de  
Trabajo conjuntos



Experimentación activa

## PROPUESTA DE VALOR Y SERVICIOS



GRUPO 55+ Y SU ENTORNO

+Autónomos  
+Saludables

SISTEMA SOCIO SANITARIO

+Excelente  
+Sostenible

ENTORNO ECONÓMICO

+Innovador  
+Competitivo

**Creación y  
desarrollo de la  
Iniciativa**

Gestión Unidad; Forma jurídica y adhesión; Co-diseño Agenda Estr. de Innovación

Posicionamiento, Sello

Regeneración bahía, Co-gestión activos del Centro de Referencia

**Itinerarios de  
Capacitación**

Sensibilización , difusión y comunicación

Formación

**Itinerarios de  
innovación**

Desarrolla proyectos I+D e innovación (tecnológica y no tecnológica)

Inteligencia Competitiva

**Itinerarios de  
desarrollo de  
productos y  
servicios**

Acelerar el emprendimiento / intra-emprendimiento

Internacionalizar la marca asociada a la iniciativa

**ADIN  
BERRI**

ESTRATEGIA PARA  
EL ENVEJECIMIENTO  
SALUDABLE



**AGENDA ESTRATÉGICA DE  
INNOVACIÓN**

Envejecimiento  
saludable

Alimentos  
saludables  
Prevención

Adaptación hogar  
Electrodomésticos  
Soluciones "smart"  
Co-housing  
Comunidad  
Servicios en hogar

Hogar para la  
longevidad

Envejecimiento  
activo

Turismo  
Vínculos  
Ocio  
Formación  
Actividad física y  
cognitiva

OPORTUNIDADES

Comercial local  
Movilidad último metro  
Logística micro  
Ciudad amable  
con la edad

Entorno para la  
longevidad

Envejecimiento  
de valor

Trabajo  
Voluntariado  
Financiero/ Seguros

Servicios  
avanzados  
Rehabilitación  
Atención  
continuada  
Atención  
Integral

Cuidado  
y atención



SOSTENIBILIDAD

PROYECTO DE VIDA  
CON SENTIDO

## RETOS ADINBERRI:

1. Prevención y promoción de la salud
2. Atención integral en el Domicilio
3. Modelo de Atención Residencial
4. Silver Economy: oferta-demanda / Modelos de negocio
5. Envejecimiento de valor: Proyecto de vida
6. Sociedad Cohesionada - inclusiva

## ECOSISTEMA ADINBERRI

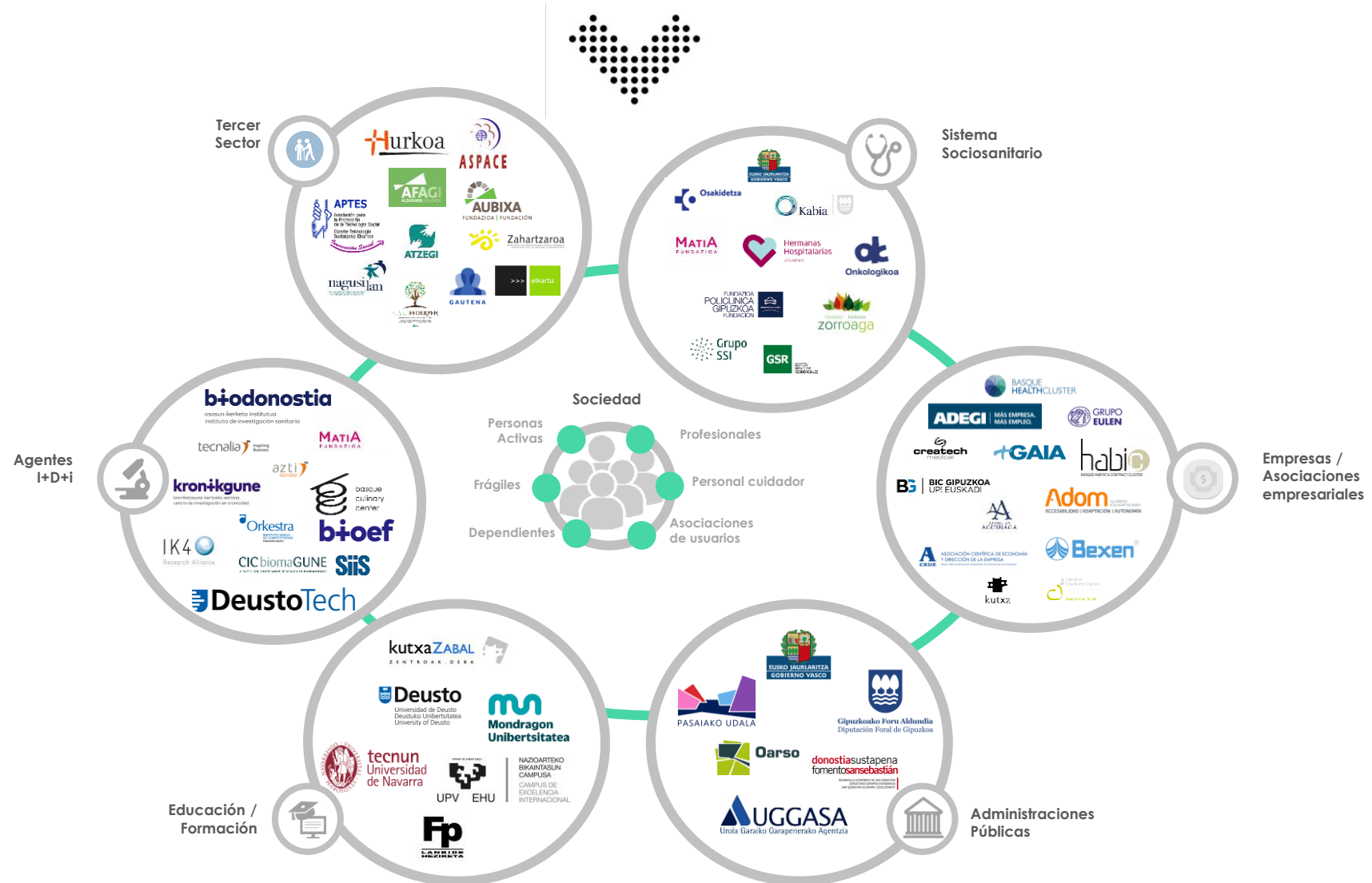

**ADIN  
BERRI**

ESTRATEGIA PARA  
EL ENVEJECIMIENTO  
SALUDABLE

ESTRATEGIA ADINBERRI

# CONVOCATORIA AYUDAS ADINBERRI



## OBJETIVO



Apoyar las **actividades de I+D+i** con potencial de impacto en:

- El Envejecimiento saludable
- La excelencia y sostenibilidad del sistema socio-sanitario
- El crecimiento económico y la competitividad de la industria

Y para ello, identificar, diseñar y desarrollar **soluciones tecnológicas, asistenciales u organizativas innovadoras en la forma de procesos, productos, servicios y modelos de negocio** en los ámbitos de oportunidad identificados en ADINBERRI.

Cuantía de la Ayuda:

1 millón de euros / año

## ASPECTOS QUE SE VALORAN



- ✓ La colaboración entre los diferentes grupos de interés para el desarrollo de los proyectos
- ✓ El enfoque de «Innovación abierta», buscando la colaboración con universidades y centros de investigación
- ✓ El enfoque de «Innovación Social» aspecto que está en la propia esencia Adinberri
- ✓ Establecer y posteriormente medir los indicadores de impacto
- ✓ Que los proyectos contemplen el punto de vista y la participación activa del usuario final, en la definición, caracterización y/ o desarrollo de los proyectos, con una clara orientación a la co-creación o al codiseño
- ✓ El intercambio de buenas prácticas con las regiones transfronterizas.

MUCHAS GRACIAS

ESKERRIK ASKO  
[www.adinberri.eus](http://www.adinberri.eus)