



Errepideko bidaiarien hiriarteko erabilera orokorreko garraio erregularreko zerbitzu publikoko emakidaren proiektu aldatua, Oarsoaldea – Bidasoaren eskualdearen eta Donostiaren arteko loturetarako

Data: 2023ko azaroaren 22

Aurkibidea

1.1	Aurrekariak	3
1.2	Zerbitzua ezartzeko eskumena duen erakundea.....	4
2	KONTRATUAREN EREMU GEOGRAFIKOA	7
2.1	Biztanleria	7
2.2	Jarduerak	9
2.3	Garraioa	10
3	GARRAIO TITULUAK ETA TARIFAK.....	13
3.1	Ordaintzeko erak	14
4	ZERBITZUAREN DESKRIAPENA	15
4.1	Zerbitzua egituratzeko irizpide orokorrak	15
4.2	Hobetzeko elementu nagusiak	19
4.3	Eskaini beharreko trafikoa	19
4.4	Zerbitzuaren lineak	21
4.5	Zerbitzu bereziak.....	142
5	ZERBITZUA EMATEKO BEHAR DIREN BALIABIDEAK.....	160
5.1	Langileak	160
5.2	Ibilgailuak	166
5.3	Instalazio finkoak	172
5.4	Garraio sistema Adimenduak.....	172
6	ZERBITZUAREN IRAUPEN EPEA.....	175
7	EGUNGO ZERBITZUEN ERABILERA DATUAK	176
8	USTIAPENAREN AZTERKETA EKONOMIKOA	177
8.1	Ustiapen-kostuak	177
8.2	Ustiapen-sarrerak	186
8.3	Emaitza ekonomikoak	188
9	ONDORIOAK.....	190

1 JUSTIFIKAZIO MEMORIA

1.1 Aurrekariak

Bidasoa Behea, Oarsoaldea eta Donostia hiriburua Gipuzkoako Lurralde Historikoaren ipar-ekialdean daude. Eskualde horiek Hondarribia eta Irun udalerriek osatzen dituzte lehenengo kasuan, eta Erreterria, Lezo, Oiartzun eta Pasaia udalerriek bigarrenetan.

Udalerrri horiek guztiek Gipuzkoako biztanleriaren ia % 50 biltzen dute; horregatik, herritarren garraioak bermatuta egon behar du. Horrela, Gipuzkoako Foru Aldundiko Mugikortasun, Turismo eta Lurralde Antolaketako Departamentuak hiriarteko bidaiarien garraio publikoko zerbitzua bermatzen du Oarsoaldea – Bidasoa eta Donostia eskualdeen artean, LUR-E-01 emakidaren bidez: “Bidasoa Behea eta Oarsoaldea eskualdeetako eta haien Donostiarekiko loturen errepide bidezko erabilera orokorreko bidaiarien garraio erregular iraunkorreko zerbitzu publikoaren emakida administratiboa”.

Emakida-kontratu horren epea 2021eko otsailaren 28an amaitu zen, eta haren kudeaketa-zerbitzua ematea zehazteko prozedura amaitu arte luzatzen da; operadoreak ez du, inola ere, 12 hilabete baino gehiago jarraitu beharrik izango. Beraz, Aldundiak eskatzen du, alde batetik, egungo garraio-eskaintza herritarren beharretara egokitzea eta, bestetik, zerbitzuaren kostua egungo errealitate ekonomikora egokitzea.

Zerbitzuaren eguneratze hori 2012ko 7,5 milioitik 2019ko 9,2 milioira igaro den giro batean kokatzen da (eskuragarri dauden datuen arabera, COVID-19aren pandemiak eragina kontuan hartu gabe). COVID-19ak eragindako pandemia aldiaren ondoren, eskaera-mailak jaitsi egin ziren 2020an eta 2021ean. Hala ere, 2022an eskariaren susperraldia progresiboa egon zela ikusi zen, 8,3 milioi bidaiako zifretara iritsiz. 2023an 2019ko eskari-mailetara iristea aurreikusten da.

Errepideko garraio publikoaren eskariaren joera positiboa da, lurralde osoan linea eta zerbitzu kopuruaren etengabe hazkundeak lagunduta, erakunde publiko eskudunek garraioaren arloan sustatutako hainbat jarduerari esker. Sustapen-neurri horien artean daude tarifa-eredu integratua eta garraio-txartel bakarra, zenbait kolektibori deskontu hobeak eginez, berrikuntza teknologikoak ezarri eta zerbitzuaren irisgarritasuna hobetuz. Horrekin guztiarekin, herritarren errepideko garraio publikoa alternatiba eraginkorra da gaur egun herritarren mugikortasun-beharrei erantzuteko, baina hobetu daiteke.

1.2 Zerbitzua ezartzeko eskumena duen erakundea

Gipuzkoako Foru Aldundiak eskumenak ditu errepide bidezko bidaiarien herriarteko garraioaren arloan, bere lurraldearen barruan, honako hiru arauen arabera: lehenik, Euskal Autonomia Erkidego osorako Erakundeen eta bertako Lurralde Historikoetako Foru Erakundeen arteko Harremani buruzko azaroaren 25eko 27/1983 Legearen 10. artikuluan xedatutakoa; bigarrenik, garraioaren arloko eskumenak eskuordetzeari buruzko uztailaren 30eko 5/1987 Lege Organikoan aurreikusitakoa; eta, azkenik, martxoaren 5eko 46/1985 Dekretuak eta martxoaren 5eko 30/1985 Foru Dekretuak, Euskal Autonomia Erkidego osorako Erakundeen garraio-zerbitzuak Gipuzkoako Lurralde Historikoari eskualdatzeari buruzkoak.

Europako Parlamentuaren eta Kontseiluaren 2007ko urriaren 23ko 1370/2007 Arautegiak, bidaiariak trenbidez eta errepidez garraiatzeko zerbitzu publikoei buruzkoak, xedetzat du zehaztea zein modalitatearen arabera esku hartu ahal izango duten agintari eskudunek bidaiarien garraio publikoaren sektorean, proiektu honen kasuan bezala interes orokorreko zerbitzuak ematea bermatu ahal izateko, betiere merkatu-joko hutsak eman ahal izango lituzkeenak baino sarriagoak, seguruagoak, kalitate handiagokoak eta merkeagoak izan daitezten. Horretarako, Arautegiak zehazten du zer baldintzatan kontrata dezaketen agintari eskudunek zerbitzu publiko hori.

Lurreko garraioen arloko araudia, Estatu osorako, batetik Lurreko Garraioen Antolamenduari buruzko uztailaren 30eko 16/1987 Legean jasota dago. Bestetik, irailaren 28ko 1211/1990 Errege Dekretuaren bidez onartutako Lurreko Garraioen Antolamenduari buruzko Arautegian. Azkenik, bi hauek garatzen duten xedapenetan.

Bestalde, Euskal Herriko Autonomia Estatutuak eskumen eksklusiboak ematen dizkio Autonomia Erkidego honi bere lurraldetik osoki igarotzen diren lurreko garraioen gainean. Eskumen horiek baliatuz, Euskal Autonomia Erkidegoko Errepideko Bidaiarien Garraioaren martxoaren 18ko 4/2004 Legea eta Legea garatzeko Arautegia onartzen duen apirilaren 3ko 51/2012 Dekretua onartu ziren.

Eusko Legebiltzarraren Errepideko Bidaiarien Garraioari buruzko martxoaren 18ko 4/2004 Legearen 24. artikulua xedatzen duenez, emakida-epaia amaitzen denean, zerbitzua emateko prozedura amaitu gabe dagoela, enpresa emakidadunak prozedura hori amaitu arte luzatuko du kudeaketa, eta ez du, inola ere, hamabi hilabete baino gehiago jarraitu behar kudeaketa horretan.

Lehen aipatutako bidaiarien hirirteko erabilera orokorreko garraio erregularraren zerbitzu publikoaren kontratua amaitzeak, garraioen arloko legeriarekin bat etorriz, espediente bat hastea eskatzen du, eta espediente hori beste emakida bat esleitzeko lehiaketa publiko baten deialdiarekin amaituko da.

Beraz, proiektu honen xedea Oarsoaldea-Bidasoa Behea emakida berria bere alderdi guztietan definitzea da, lurraldean ikusitako mugikortasun-fluxuak eta emakida zaharraren trafikoak kontuan hartuz.

Zehazki, kontratu honen xede den eremurako, proiektu honek proposatzen du aztergai dugun emakidan jada badauden errepide bidezko bidaiarien garraio publikoko zerbitzuak optimizatzea bai eta erabiltzaileen egungo eskakizunetara egokitzea ere (LUR-E-01, “Bidasoa Behea eta Oarsoaldea eskualdeetako eta haien Donostiarekiko loturen errepide bidezko erabilera orokorreko bidaiarien garraio erregular iraunkorreko zerbitzu publikoaren emakida administratiboa”).

Azkenik, Errepideko Bidaiari Garraioaren Araudia onartzen duen Eusko Jaurlaritzaren apirilaren 3ko 51/2012 Dekretuaren 15. artikuluan eta hurrengoetan ezarritako edukiaren arabera egin da proiektu hau.

Azkenik, ustiapen-proiektu honen arabera egin beharreko zerbitzuak onura publikokotzat eta interes orokorrekotzat jotzen dira, eta, beraz, zerbitzu publiko gisa definitzen dira, eta, ondorioz, Zerbitzu Publikoaren Betebeharra ezartzen da (aurrerantzean, ZPB) zerbitzu horiek emateko.

2 KONTRATUAREN EREMU GEOGRAFIKOA

Kontratuaren lurralde-eremuak Bidasoa Behea, Astigarragako udalerria eta Donostia hiriburua hartzen ditu, administrazio-erakundeak osatzen dituzten hiriguneen eta landaguneen osotasuna barne. Horrela, eremuak oso eremu heterogeneoak ditu, dela biztanleriaren dentsitateagatik, dela bidaiak erakartzeko eta sortzeko interesguneen kontzentrazioagatik.

1. IRUDIA. AZTERKETA EREMUKO UDALERRIAK

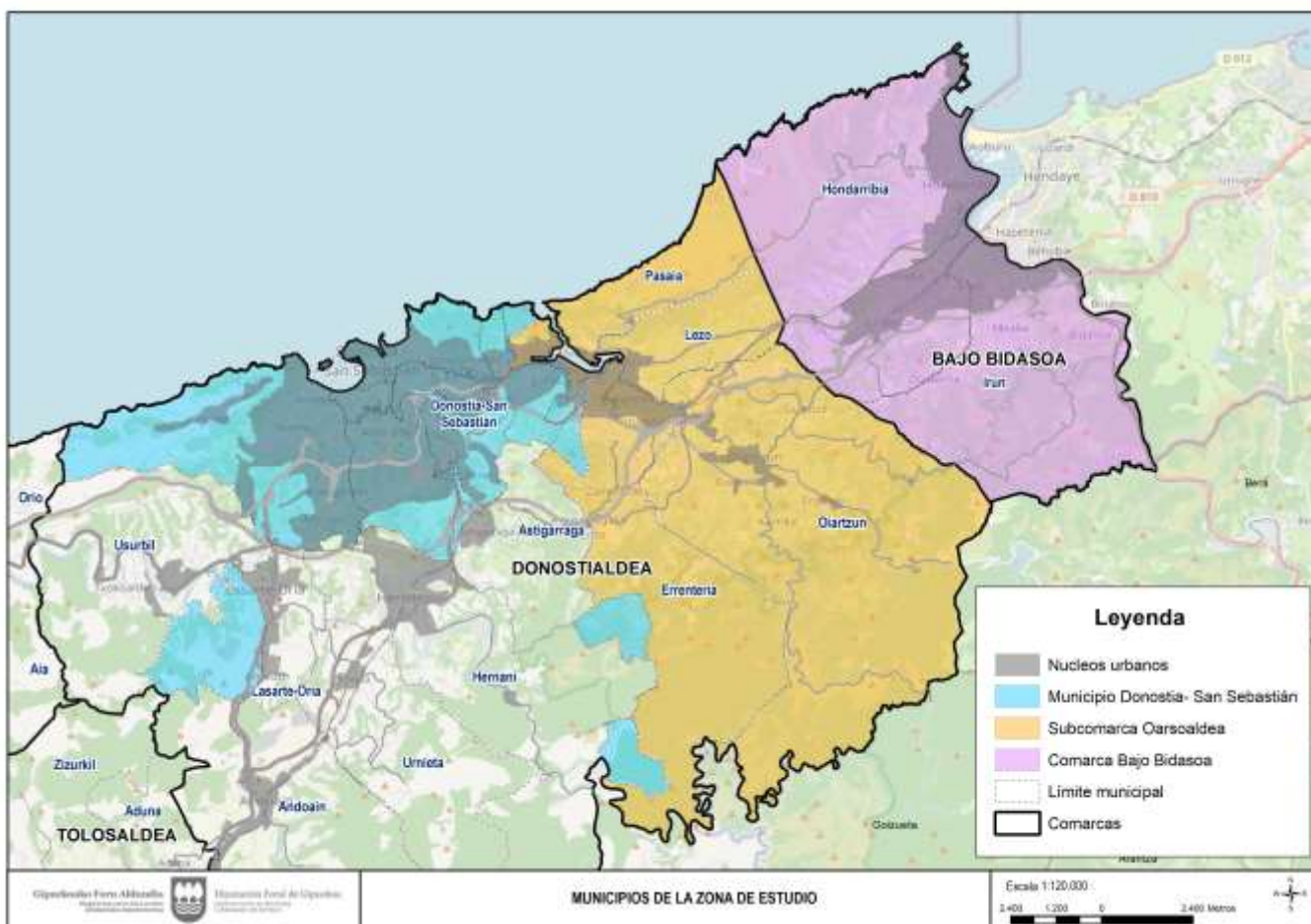

Hurrengo ataletan, demografiarekin, jarduerarekin eta garraioarekin lotutako alderdi nagusiak zehazten dira.

2.1 Biztanleria

Emakidak, guztira, 345.912 biztanle biltzen dituzten zortzi udalerritan emango du zerbitzua, 2022ko erroldaren arabera. Udalerririk multzo horren batez besteko biztanleriaren dentsitatea (Bidasoa Behea, Oarsoaldea eta Donostia hiriburua) 1.353bizt/km²-koa da, Gipuzkoan (366bizt/km²) eta Euskal Autonomia Erkidegoan (302bizt/km²) baino nabarmen handiagoa. Horren arrazoi nagusia lurraldeko biztanlegune handiak sartzea da, hala nola, Donostia hiriburua, Irun eta Errenteria, urte horretan 187.849, 62.635 eta 39.023 biztanle zituztenak, hurrenez hurren.

Eskuragarri dagoen azken urteko (2022) biztanleriari buruzko datuak ondoren zehazten dira eskualdeko udalerrri bakoitzerako, bai eta 2012 eta 2019 urteekiko aldakuntzen ehunekoak eta udalerrri bakoitzaren dentsitatea ere.

1. TAULA.LUR-E-01 EMAKIDAREN XEDE DIREN UDALERRIEN DATU DEMOGRAFIKO NAGUSIAK

Udalerrriak	Biztanleria 2022	Bilakaera orokorra		Dentsitatea (biz/km2)
		2012-2022 (%)	2019-2022 (%)	
Donostia	187.849	%0,08	%0,08	3.085,06
Irun	62.635	%0,25	%0,12	1.477,24
Erreterria	39.023	-%0,08	-%0,38	1.209,64
Hondarribia	16.904	%0,23	%0,15	590,43
Pasaia	15.711	-%0,11	-%0,93	1.385,45
Oiartzun	10.362	%0,34	%0,22	173,54
Astigarraga	7.417	%4,02	%4,33	622,75
Lezo	6.011	-%0,03	-%0,61	699,77
Guztira	345.912	%0,16	%0,07	1.353

Iturria: INEren datuak

Azken 10 urteetan, udalerrri horietan izan diren biztanleriaren aldaketak ez dira oso garrantzitsuak izan, Astigarragan izan ezik. Oro har, biztanle-kopuruak gora egin du, baina horietako hirutan, Pasaian, Erreterrian eta Lezon, biztanleria zertxobait jaitsi da. 2012 urtearen aldean Astigarragagehien hasi den udalerrria da, %4,33; Pasaian, berriz, %0,11 murriztu da urte beraren aldean.

2. IRUDIA. LUR-E-01 EMAKIDARI DAGOZKION UDALERRIEN 2011. URTEAREKIKOHAZKUNDEAREN EHUNEKOA

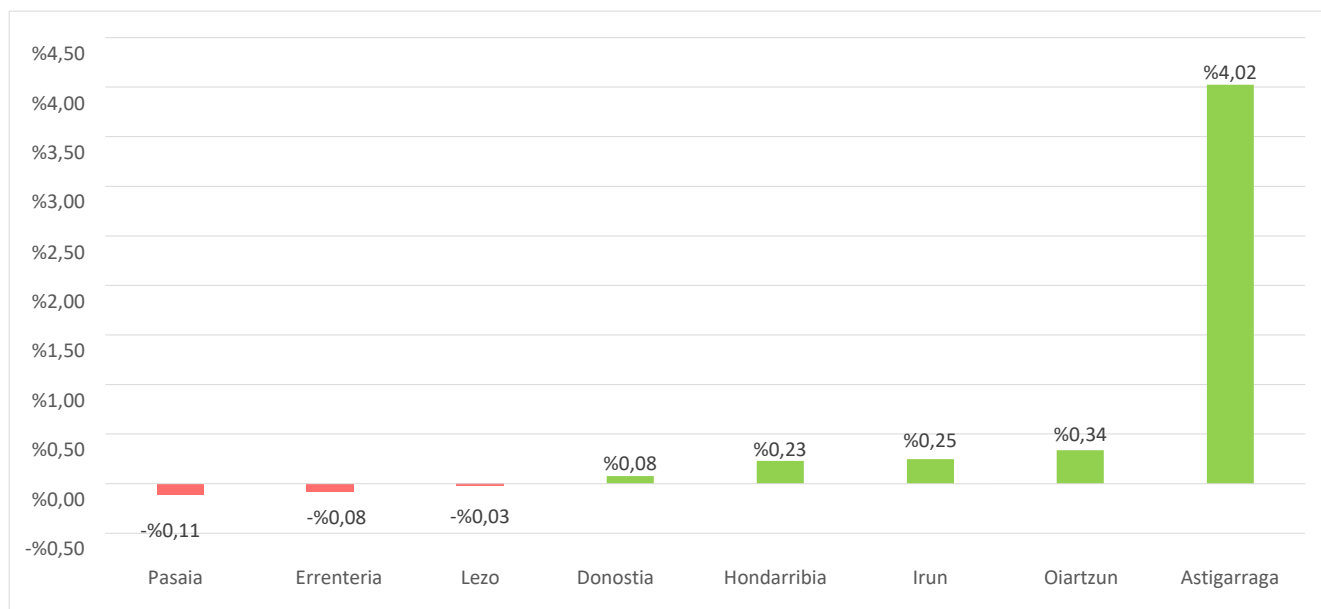

Iturria: INEren datuak

2.2 Jarduerak

BidasoaBehea, Oarsoaldea eta Donostia hiriburuak osatutako eremuan, gune erakargarri nagusiak honako hauek dira:

- Lurraldeko hiriburua: Donostia.
- Osasun-zentroak: Donostiako Ospitalea (Donostiako Unibertsitate Ospitalea, Onkologikoa, Gipuzkoako Poliklinika) eta Bidasoa Eskualdeko Ospitalea dira erreferentziak ospitaleak.
- Hondartzak: Ondarreta, Kontxa eta Zurriola Donostian eta Hondarribiko hondartza.
- Garraio-zentroak:
 - o Aipatutako udalerrietako RENFEko geltokiak (Donostia, Gros, Ategorrieta, Intxaurrondo, Herrera, Pasaia, Lezo-Errenteria, Irungo Bentak eta Irun).
 - o Euskotrenen Donostiako geltokiak (Errekalde, Añorga, Lugaritz, Bentaberri eta Kontxa eraikitze-fasean, Amara, Anoeta, Loiola, Intxaurrondo, Herrera), Pasaia (erdigunea), Errenteria (Galtzaraborda, Erdigunea eta Fanderia), Oiartzun, Lezo (Gaintxurizketa) eta Irun (Bentak, Belaskoenea, Erdigunea, FICOBA).
 - o Donostiako Aireportua, Hondarribiko udalerrian.
 - o Donostiako autobus-geltokia.
- Hezkuntza-zentroak: Euskal Herriko Unibertsitatearen campusa eta titulartasun pribatuko unibertsitateak (Tecnun eta Deusto) Donostia hiriburuan, eta LHko zentroak, hala nola Don Bosco Errenterian edo La Salle Donostian.
- Industria eta Teknologia eremuak: Donostia, Hondarribia eta Irun udalerrietako herriguneen kanpoaldean hainbat industrialde dago, hala nola Zuatzu, Igara, Martutene, Miramon, Molinao, Lanbarren edo Txiplao.
- Merkataritza eta Aisialdi Guneak: Garbera, Oiartzun edo Txingudi bezalako merkataritza-guneak, eta Anoetako estadioa.
- Irungo FICOBA azoka-esparrua

2.3 Garraioa

Aztergai ditugun udalerrien artean, herritarren mugikortasuna bermatzen da, trenbideari eta autobusari esker. Lehenari dagokionez, Renfe Aldiriak Gipuzkoako gune nagusiak lotzen dituen linea bat du, Bidasoa-Behea, Oarsoaldea eta Donostia hiriburuak zeharkatzen dituena, 9 tren geltokiri esker.

3. IRUDIA.DONOSTIA ETA IRUN ARTEKO ALDIRIKO RENFEREN LINEAKO GELTOKIAK



Iturria: Renfe Aldirien Planoa

Renfe Aldirietako C-1 trenbideaz gain, Euskotrenen E-2 lineak Lasarte-Oriatik Hendaiara arteko zerbitzua eskaintzen du, Donostia, Pasaia, Errenteria, Oiartzun eta Irunetik igaroz. Donostia eta Irun arteko ibilbidean 16 geltoki daude guztira.

4. IRUDIA.EUSKOTRENEK E2 LINEAREN ESKEMA



Iturria: Euskotrenen Webgunea

Bi lineek, Renfe Aldiriko C-1 eta Euskotrenen E-2 lineek, ibilbide berdinak dituzte Hendaiatik Donostiara.

Horrez gain, Donostialdeko metroaren lurpeko saihebidetaren obrak egiten ari dira Lugaritzeko eta Amarako geltokien artean, metroaren trazadura Donostiako erdigunera hurbilduz. Hurrengo irudian, linearen ibilbidearen eskema ageri da.

5. IRUDIA. DONOSTIALDEKO METROAREN SAHESBIDEAREN TRAZADURA

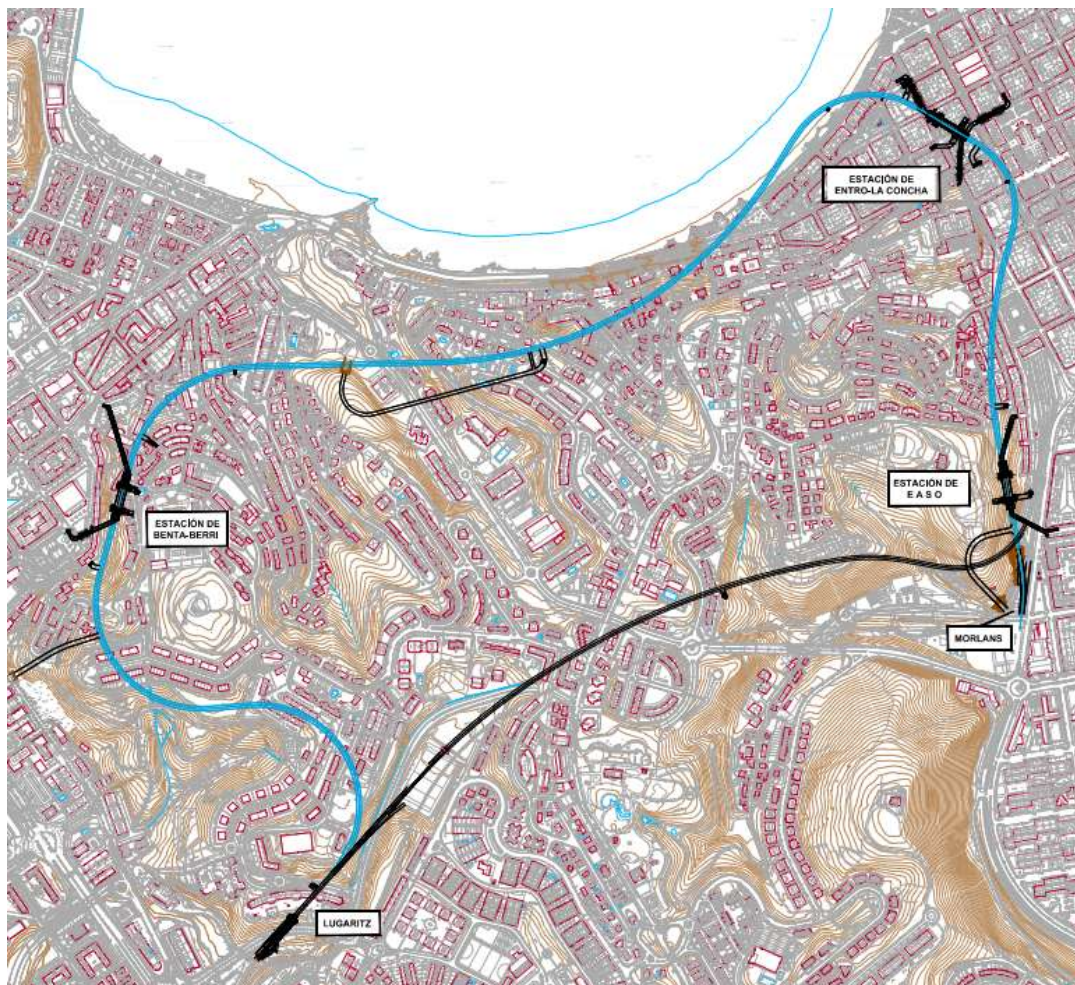

Iturria: Euskadi.eus Webgunea

“Gipuzkoako garraio publikoaren sarearen optimizazioa. Etorkezuneko Agertokiak” izeneko azterlanean, Gipuzkoako Garraioaren Lurralde Agintaritzak 2021eko otsailean egindakoan, Gipuzkoan zerbitzua ematen duten garraio publiko bakoitzak 2028an izango duen eskariaren bilakaera kalkulatu zen, 2025ean Donostialdeko metroaren saihesbide berria zerbitzuan jarri ondoren. “Oarsoaldea-Bidasoa Behea” emakidari dagokionez, eskaera % 11,1 murriztea aurreikusten bada ere, murrizketa hori ez da kontuan hartu proiektu hau definitzerakoan.

Donostialdeko metroaren zerbitzua abian jarri ondoren, Lurraldebus zerbitzuan izango duen eragina aztertuko da, eta beharrezko neurriak eta aldaketak hartuko dira zerbitzuen definizioan, bai lineei dagokienez, baita ibilbideei eta bidaia-kopuruei dagokienez ere, zerbitzua herritarren behar eta eskaera berrietara egokitzeko.

3 GARRAIO TITULUAK ETA TARIFAK

Kontratu berria Gipuzkoako eremuan 2013ko martxoaren 4tik indarrean dagoen MUGI tarifa-sistema integratuari atxikita egongo da, Gipuzkoako Garraioaren Lurralde Agintaritzak (GGLA-ATTG) sustatuta eta Lurraldebusek 2006an ezarritako txartel bakarrean oinarrituta.

Gipuzkoako Garraioaren Lurralde Agintaritzak (GGLA-ATTG) sustatzen duen MUGI Tarifa Sistema Integratuak ordainketa-euskarri baten eta eremu-banaketa bateratu baten bidez funtzionatzen du, eta horrek kostu bera bermatzen du hainbat garraiobidetan egindako ibilbide berberetarako: erabilerako deskontu progresiboak, MUGI sistemako operadore guztien arteko doako transbordoak eta kolektiboentzako hobari garrantzitsuak.

Tarifa-eredua jatorriaren eta helmugaren arabera prezio desberdinak dituzten jauzien erudian oinarritzen da. 14 eremu ezarri dira, eremu guztien 107 udalerrietarako, hurrengo irudian ikus daitekeen bezala. Eremuen arteko jauzien kopurua erantsitako matrizean ikus daiteke.

6. IRUDIA – TARIFA EREDUAREN EREMUAK



Iturria: MUGI Sistemaren webgunea

7. IRUDIA – MUGI SISTEMAREN EREMUEN ARTEKO JAUZIEN TAULA

	1	2	3	4	5	6	7	8	9	10	11	12	13	14
1 BIDASOA BEHEA	0	1	2	3	4	5	6	7	8	9	10	11	12	13
2 OIOROALDEA	1	0	1	2	3	4	5	6	7	8	9	10	11	12
3 UROLA NEORA	2	1	0	1	2	3	4	5	6	7	8	9	10	11
4 OIZ	3	2	1	0	1	2	3	4	5	6	7	8	9	10
5 BIDASOA BEHEA	4	3	2	1	0	1	2	3	4	5	6	7	8	9
6 BIDASOA BEHEA	5	4	3	2	1	0	1	2	3	4	5	6	7	8
7 BIDASOA BEHEA	6	5	4	3	2	1	0	1	2	3	4	5	6	7
8 BIDASOA BEHEA	7	6	5	4	3	2	1	0	1	2	3	4	5	6
9 BIDASOA BEHEA	8	7	6	5	4	3	2	1	0	1	2	3	4	5
10 BIDASOA BEHEA	9	8	7	6	5	4	3	2	1	0	1	2	3	4
11 BIDASOA BEHEA	10	9	8	7	6	5	4	3	2	1	0	1	2	3
12 BIDASOA BEHEA	11	10	9	8	7	6	5	4	3	2	1	0	1	2
13 BIDASOA BEHEA	12	11	10	9	8	7	6	5	4	3	2	1	0	1
14 BIDASOA BEHEA	13	12	11	10	9	8	7	6	5	4	3	2	1	0

Iturria: MUGI Sistemaren webgunea

Tarifa-sisteman sartutako garraiobidez aldatu behar izanez gero, erabiltzaileak bi etapetako bidaiarik garestiena baino ez du ordaintzen, zerbitzuaren operadorea edozein dela ere, diruz lagunduta dagoelako.

Transbordo horiek 30 minutu baino denbora gutxiagoan egin behar dira hiriarteko bidaietarako (lehen bidaia Lurreldebusen, Euskotrenen edo Renfe aldirietan), 60 minutu hiri barruko bidaietarako (45 minutu Dbus-Dbusen transbordoetarako) eta 120 minutu ibilbide luzeko bidaietarako.

Enpresa emakidadunak Gipuzkoako Foru Aldundiak bere eskumeneko errepideko bidaiarien garraio publikoaren linea erregularretako zerbitzuertarako onartutako titulu eta tarifak aplikatuko ditu, eta hobariak une bakoitzean indarrean dauden bidaien prezioetan aplikatuko ditu. Tarifa eguneratu horiek Lurreldebusen eta Mugiren webgunean aurki daitezke.

3.1 Ordaintzeko erak

Garraio-tituluak honela ordaindu daitezke: eskudirutan, Lurticket mugikorrerako aplikazioaren bidez (noizbehinkako txartel arrunterako), MUGI txartelaren bidez (Lurreldebus txartelaren bilakaera dena eta biak berdin erabil daitezkeenak sisteman sartutako garraio publikoetan, prestazio eta hobari berdinak eskaintzen dituztelako), eta, baita Gipuzkoako Foru Aldundiak onartutako beste edozein ordainbideren bidez ere.

4 ZERBITZUAREN DESKRIBAPENA

4.1 Zerbitzua egituratzeko irizpide orokorrak

Aurreko atalean adierazi den bezala, eremu geografikoak Gipuzkoako bi eskualde hartzen ditu: Oarsoaldea eta Bidasoa Behea. Eman beharreko zerbitzua egituratzeko orduan, bi eskualdeetako biztanleen mugikortasuna hartu da kontuan, lineen eta bidaien eskaintza biztanleen premiekin bat etor dadin. Alde batetik, Gipuzkoako hiriburuarekiko loturari dagokionez, bere hedadura zabalak zerbitzu-eremu bereziak definituz tratatzea merezi du. Izan ere, Oarsoaldeko eta Bidasoa Behereko herritarrek Donostia hiribururantz egiten dituzten mugimenduen helmugak ezin dira erraz kokatu korridore bakar batean, Donostiaren konfigurazio geografiko eta urbanistikoagatik. Bestalde, eskualdeetako mugikortasuna ez da berdina. Proiektu honetan planteatutako zerbitzuak galdera horiei erantzuten die.

Oarsoaldea eta Bidasoa Behea eskualdeek lurraldeko hiriburuarekin dituzten loturei dagokienez, zerbitzua emateko hiru eremu finkatu dira. Lehenik eta behin, bi eskualdeak hiriaren erdialdearekin Ekialdetik lotzea. Bigarrenik, lotura hiriaren Mendebaldearekin, unibertsitate-eremuari, Ondarretako hondartzari eta zenbait administrazio-eraikineri zerbitzua emanez. Hirugarrenik, hiriaren hegoaldearekiko lotura, ospitaleguneari eta Miramongo parke teknologikoari zerbitzua emateko.

Hurrengo irudian, Oarsoaldearen eta Bidasoa Behearen arteko zerbitzua egituratzen duten linea erregularren mapa ageri da.

8. IRUDIA. LINEEN MAPA

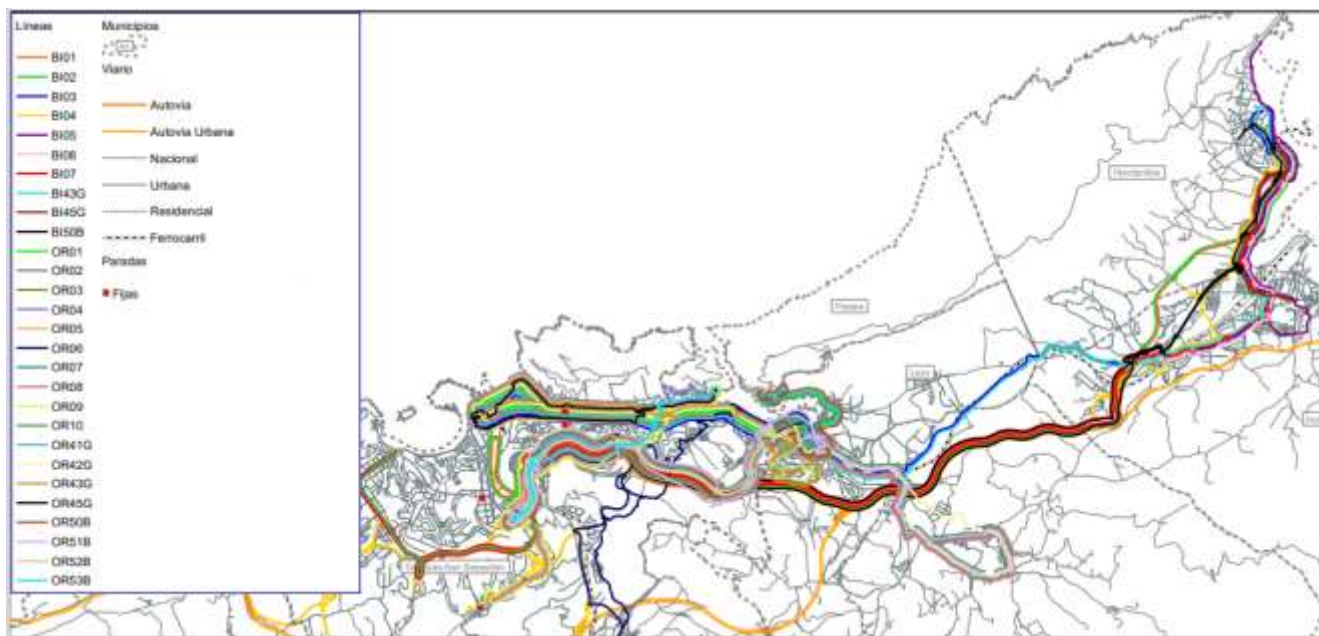

Oarsoaldeko mugikortasuna oso baldintzatuta dago Donostiatik gertu dagoelako, eta hiriburuaren eta haren inguruko udalerrien izaera metropolitarra da hiriarteko mugikortasunaren ezaugarri erabakigarria. Hala ere, ez dira alde batera utzi behar eskualdearen barne-loturak, Pasaiako badian eta Oiartzun ibaian zehar banatzen direnak. Horregatik, zerbitzua Donostiako metropoli-zerbitzu gisa diseinatu da, eta, aldi berean, eskualdeko herrigune guztien arteko lotura bermatzen da (Pasai San Pedro, Pasai Donibane, Pasai Antxo, Lezo, Errenteria, Oiartzun eta Astigarraga).

9. IRUDIA. OARSOALDEKO ETA INGURUKO UDALERRIETAKO LINEEN MAPA

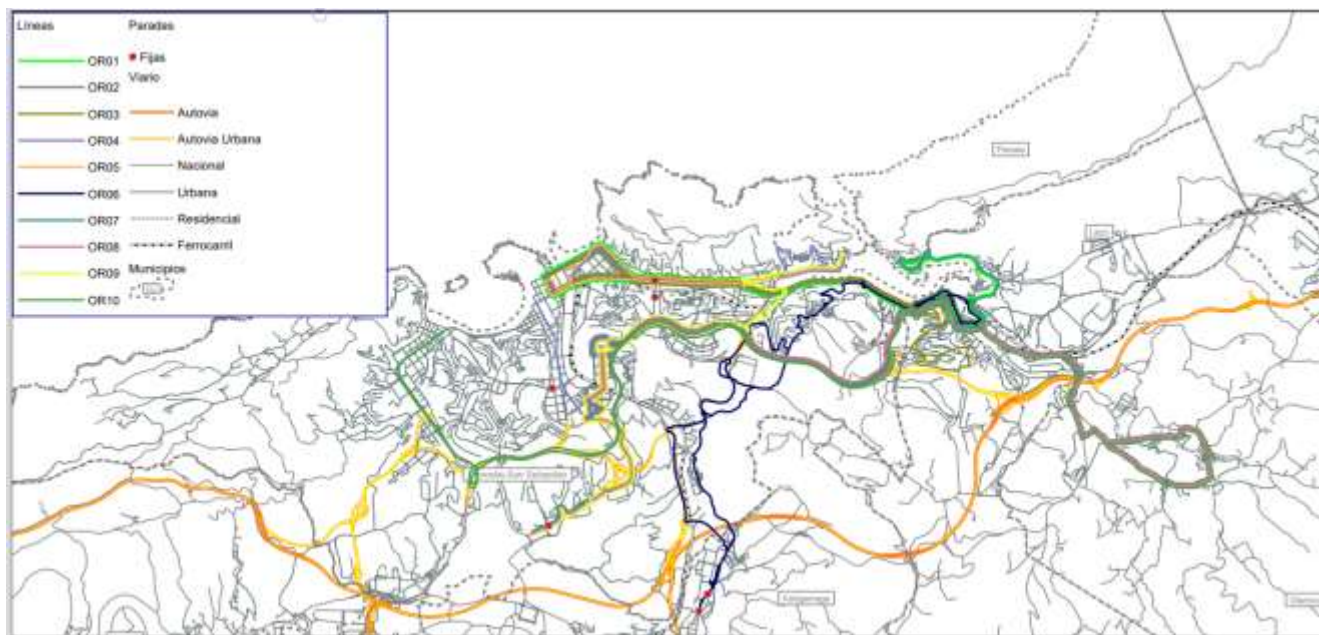

Bidasoa Behereko eskualdeak, berriz, hirigintza-konfigurazioa eta mugikortasun espezifikoak ditu. Irungo eta Hondarribiko mugikortasuna Donostiako metropoli-eremutik bereiztat jo behar da, bi udalerriek Txingudi badiaren eta Bidasoa ibaiaren inguruan dituzten dinamiken ondorioz. Bidasoa Behereko eskualdeko barne-mugikortasunari em

ndako erantzuna ikusita, udalerriek Donostiarekin eta Oarsoaldeko eskualdearekin lotzea planteatzen da.

10. IRUDIA. BIDASOA BEHEREKO LINEEN MAPA ETA OARSOALDEAREKIN DUEN LOTURA

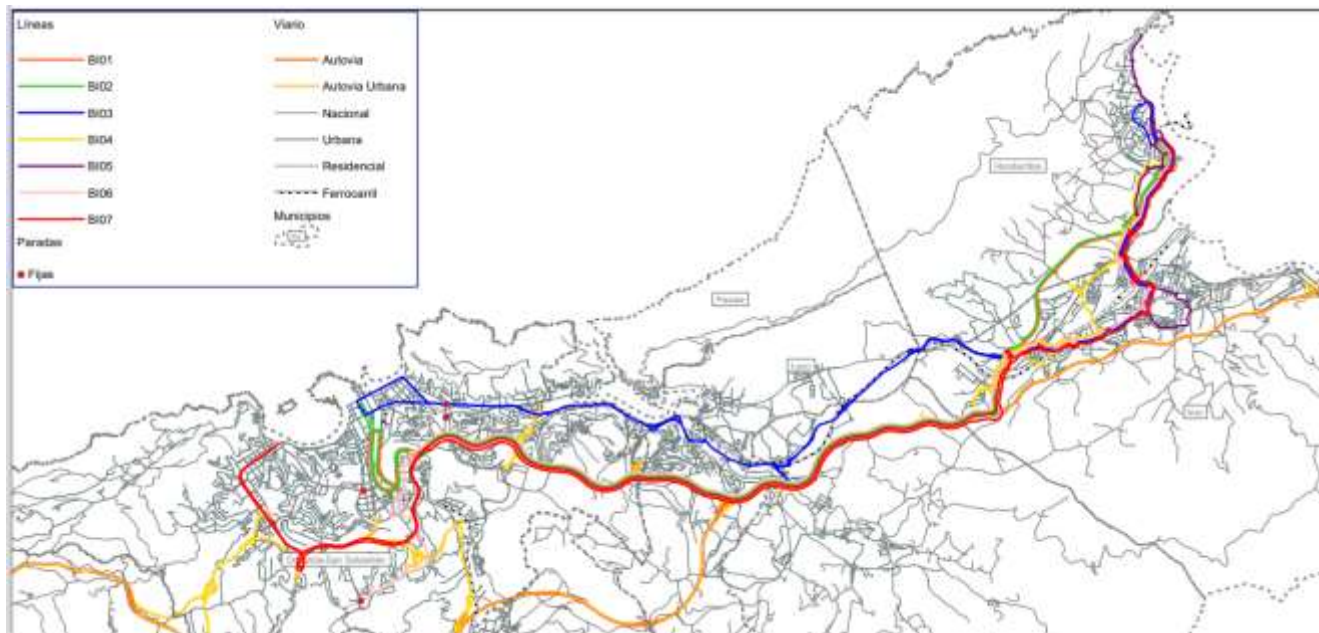

Zerbitzu erregularra Oarsoalde eta Bidasoa Behea eskualdeetako udalerrien arteko gaueko zerbitzuekin eta hiriburuarekin dituzten loturekin osatuko da.

11. IRUDIA. GAUEKO ZERBITZUAREN LINEEN MAPA

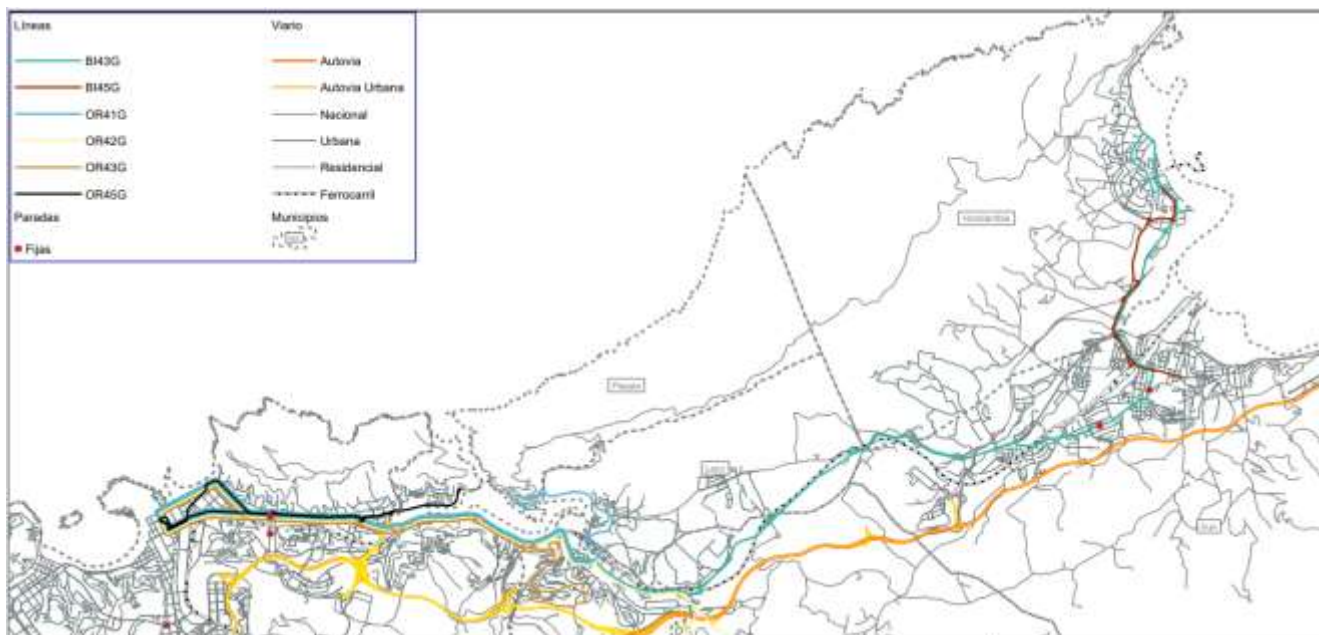

Bestalde, proiektuak zerbitzu bereziak ditu kontzesioko udalerrri batzuetatik Anoeta estadioako lineak eskaintzeko, baita herriko jaiak, kultur ekitaldiak, kirol ekitaldiak eta abar ere.

12. IRUDIA. LINEA BEREZTEN MAPA. (ANOETAKO LOTURA)

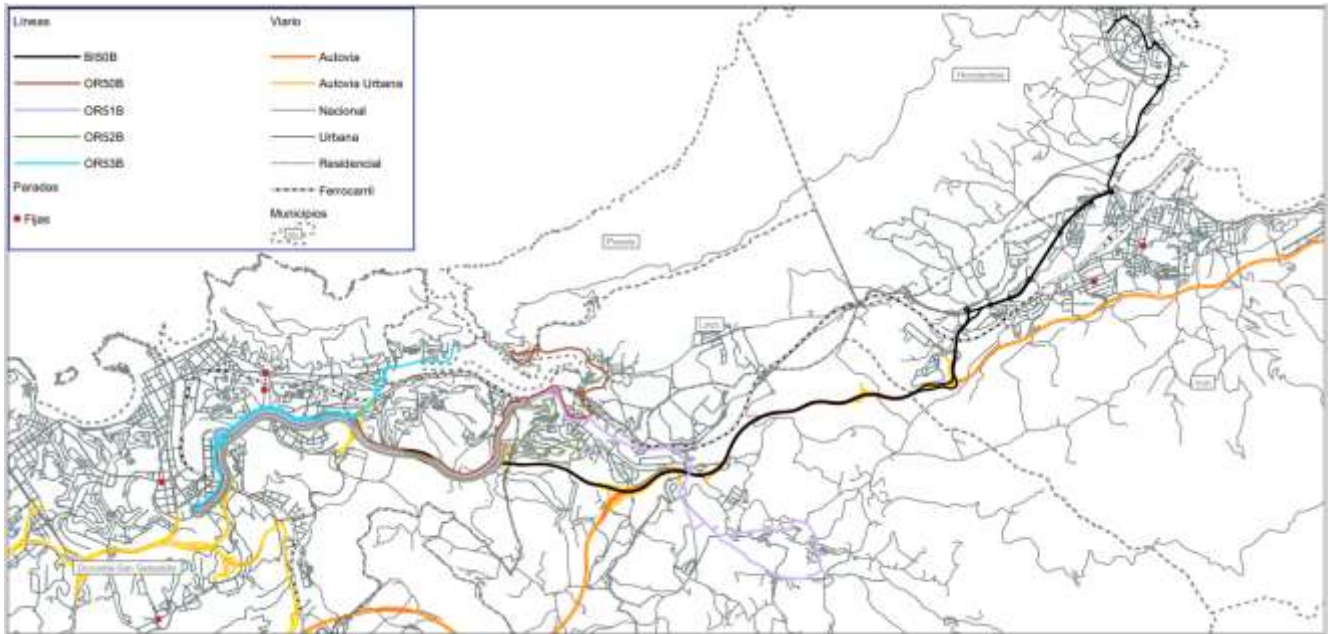

4.2 Hobetzeko elementu nagusiak

Hauek dira proiektuak barne hartzen dituen hobekuntza nagusiak:

- Eskaintza hobetu egin da Errenteria eta Donostia arteko tartean, eskariaren %57 biltzen baitu. Horretarako, lineen mugimendu koordinatua ezarri da (OR01, OR02, OR03 eta BI03), igarotze-tarteak homogeneizatzeko eta bidaia batzuk ia aldi berean egin ez daitezten.
- Ordu erditik gorako maiztasuna Bidasoa Behea eta Oarsoaldea eskualdeetako udalerrri guztiek Donostiarekin dituzten konexioetan.
- Herritarren eguneko mugikortasuna bermatzeko, eguneko zerbitzua urte osora luzatuko da, goizeko 5:00-5:30etatik gaueko 22:30-22:55era, eta, horrela, beste linea eta garraio bide batzuetara aldatzeko aukera erraztuko da, bai Erdigunean, bai Donostiako Autobus Geltokian, lanpostuetako sarrera/irteeratan, ikastegietan eta abarretan.
- 24 orduko zerbitzua eskaintzen da larunbat, igande eta jaiegun guztietan, eta eguneko zerbitzuari jarraipena ematen zaio gaueko lineekin, ostiral, larunbat eta jaiegunen bezperetako gauekin.
- Oarsoaldea eta Bidasoa Behea eskualdeetatik Donostiako Ospitalegunerako eta Miramongo parke teknologikorako zerbitzuak gehituko dira, osasun-langileen sarrera eta irteerako ordutegi nagusiak egunero bermatzeko.
- Hondarribiko aireportua eta Donostiako autobus-geltokia zuzenean lotzeko linea berri bat sortuko da. Horrela, Hondarribiko lineen ibilbide-denborak hobetuko dira, eta aireportua kanpoko geltokitik bideratuko da, linearen hasierako geralekua izateari utzita.
- Flotari dagokionez, II. motako autobus artikulatuak sartzen dira, emakidaren eskaerari erantzuteko eta, horrela, jende gehien biltzen den orduetan herritarrak garraio publikora sar daitezten bermatzeko, eta ekipaje/fardeletarako gunea duten autobusak, aireportuko linea berriko bidaiarien behar espezifikoak erantzuteko.

4.3 Eskaini beharreko trafikoak

Proiektu honetan aurreikusten diren garraio-erabilera orokorreko zerbitzu erregularren trafikoak honako hauek dira:

- Aurreko 10. orrialdeko **Errorea! Ez da erreferentzia-iturburua aurkitu.** Taulan dauden udalerrien arteko ibilbide guztiak, Eremu Geografikoa izenekoak.
- Ez dago beste emakida batzuekin partekatutako trafikorik.
- Barne-trafikoak ez dira onartuko, baldin eta tokiko administrazio eskudunak berriaz eskatzen ez badu eta Gipuzkoako Foru Aldundiko Mugikortasuneko eta Garraio Publikoko Zuzendaritza Nagusiak alde aurretik baimena ematen ez badu.

Trafikoen matrize osoa hemen dago:

O/D	Donostia	Erreterria	Hondarribia	Irun	Lezo	Oiartzun	Pasaia	Astigarraga
Donostia	EZ	BAI	BAI	BAI	BAI	BAI	BAI	BAI
Erreterria	BAI	EZ	BAI	BAI	BAI	BAI	BAI	BAI
Hondarribia	BAI	BAI	EZ	BAI	BAI	BAI	BAI	BAI-A*
Irun	BAI	BAI	BAI	EZ	BAI	BAI	BAI	BAI-A*
Lezo	BAI	BAI	BAI	BAI	EZ	BAI	BAI	BAI-A*
Oiartzun	BAI	BAI	BAI	BAI	BAI	EZ	BAI	BAI-A*
Pasaia	BAI	BAI	BAI	BAI	BAI	BAI	EZ	BAI
Astigarraga	BAI	BAI	BAI-A*	BAI-A*	BAI-A*	BAI-A*	BAI	EZ

*BAI-A: Konexioa garraiobide-aldaketarekin. Ez dago udalerrri horiek zuzenean lotzen dituen linearik.

4.4 Zerbitzuaren lineak

Operadoreak erabilera orokorreko hiriarteko zerbitzu publiko erregular iraunkorrak egin beharko ditu. Jarraian, ibilbideak, geralekuak eta ordutegiak azaldu dira, egun motaren arabera.

Hauek dira emakidaren bidez eskainiko diren lineak:

2. TAULA.UR-E-1 EMAKIDEAREN LINEEN PROPOSAMENA ETA ORAINGO LINEEKIN DUTEN LOTURA

Linearen izena	Linea zaharra	Zerbitzu mota
OR01 Pasai Donibane>Lezo>Errearteria>Pasai Antxo>Donostia (Grosetik)	E01	Eguneko erregularra
OR02 Oiartzun>Errearteria>Pasai Antxo>Donostia (Grosetik)	E02	Eguneko erregularra
OR03 Errearteria (Beraun)>Pasai Antxo>Donostia (Grosetik)	E05	Eguneko erregularra
OR04 Pasai San Pedro (Trintxerpe)>Donostia (Grosetik)	E08	Eguneko erregularra
OR05 Pasai San Pedro>Donostia (Grosetik)	E09	Eguneko erregularra
OR06 Errearteria>Pasai Antxo>Donostia>Astigarraga	E06	Eguneko erregularra
BI01 Hondarribia-Donostia Aireportua>Donostia (Autobus Geltokia)	–	Eguneko erregularra
BI02 Hondarribia>Donostia (Loiolatik)	E21	Eguneko erregularra
BI03 Hondarribia>Irun>Oiartzun>Errearteria>Pasai Antxo>Donostia (Grosetik)	E20, E26, E27	Eguneko erregularra
BI04 Hondarribia>Irun (Ospitaleatik)	E22	Eguneko erregularra
BI05 Hondarribia>Irun	E25	Eguneko erregularra
OR07 Pasai Donibane>Lezo>Errearteria (Beraun)>Donostia (Ospitaleak)	E03, E15	Eguneko erregularra
OR08 Oiartzun>Errearteria>Donostia (Ospitaleak)	–	Eguneko erregularra
OR09 Pasai San Pedro>Donostia (Ospitaleak)	E07	Eguneko erregularra
BI06 Hondarribia>Irun>Donostia (Ospitaleak)	–	Eguneko erregularra
OR10 Oiartzun>Errearteria>Pasai Antxo>Donostia (Antiguatik)	E04	Eguneko erregularra
BI07 Hondarribia>Irun>Donostia (Antiguatik)	E23, E24, E28	Eguneko erregularra
OR41G Pasai Donibane>Lezo>Errearteria>Pasai Antxo>Donostia (Grosetik)	E71	Gaueko erregularra
OR42G Oiartzun>Errearteria>Pasai Antxo>Donostia (Grosetik)	E72	Gaueko erregularra
OR43G Errearteria (Beraun)>Pasai Antxo>Donostia (Grosetik)	E75	Gaueko erregularra
OR45G Pasai San Pedro>Donostia (Grosetik)	E79	Gaueko erregularra
BI43G Hondarribia>Irun>Oiartzun>Errearteria>Pasai Antxo>Donostia (Grosetik)	E77	Gaueko erregularra
BI45G Hondarribia>Irun	E78	Gaueko erregularra
OR50B Pasai Donibane>Donostia (Anoeta)	E51	Berezia
OR51B Oiartzun>Donostia (Anoeta)	E52	Berezia
OR52B Errearteria (Beraun)>Donostia (Anoeta)	E55	Berezia
OR53B Pasai San Pedro>Donostia (Anoeta)	E59	Berezia
BI50B Hondarribia>Donostia (Anoeta)	E50	Berezia

4.4.1 Donostia– Oarsoaldea korridorea

Donostia – Oarsoaldea korridorean Donostia erdialdea eta Oarsoaldea eskualdea lotzen dituzten lineak sartzen dira, Ekialderako sarbideen bitartez, Pasaia, Lezo, Errearteria eta Oiartzungo udalerriekin lotuz. Korridorea Oiartzun – Errearteria – Pasai Antxo – Donostia ardatzaren inguruan egituratzen da, eta bertan linea ugari elkartzen dira.

Atal honetan zehar, linea bakoitza azalduta dago: deskribapen orokorra, ibilbide bakoitzaren mapak, linea osatzen duten ibilbideak, Lineari dagozkion geralekuak eta, azkenik, zerbitzua emateko ordutegiak ere.

4.4.1.1 OR01 Linea: Pasai Donibane>Lezo>Errearteria>Pasai Antxo>Donostia (Gros-Erdigunea) (E01)

Linearen azalpen orokorra

Linea horrek Pasai Donibane, Lezo, Errearteriako erdigunea, Pasai Antxo eta Donostia lotzen ditu, hiriburua Mirakruz gainetik lotzen du, eta Gipuzkoa plaza da Donostiako linearen abiapuntua eta amaiera.

Ibilbidearen batez besteko denbora 35 minutukoa da eta linea honen hasierako eta amaierako geralekuen arteko distantzia, Donostiarako noranzkoan, 10,61km-koa da, eta Pasai Donibanerako noranzkoan, 10,34km-koa.

Lanegunetan, astelehenetik ostiralera, 65 bidaia egiten dira Donostiarako noranzkoan eta 66 Pasai Donibanerako noranzkoan, larunbatetan 61 bidaia noranzko bakoitzeko eta, igande eta jaiegunetan, 43 bidaia noranzko bakoitzeko.

Gaur egun E01 lineak ematen ditu zerbitzu horiek.



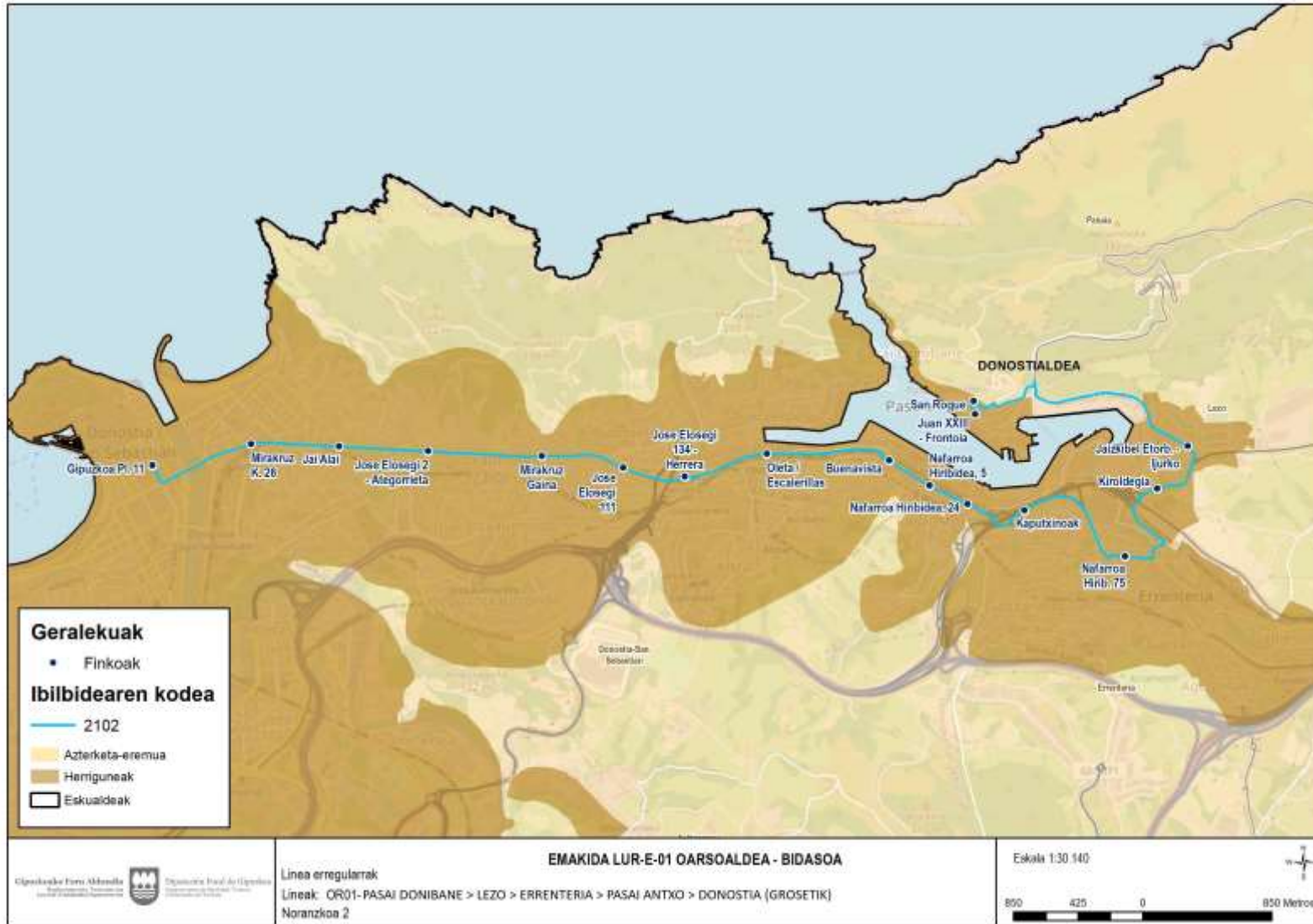

Lineari dagozkion geralekuak

Hurrengo taulan, Lineari dagozkion geralekuak ageri dira, ordenatuta eta noranzkoaren arabera.

Pasai Donibane>Donostia			Donostia>Pasai Donibane		
Geraleku kodea	Geralekuaren izena	Udalerrria	Geraleku kodea	Geralekuaren izena	Udalerrria
817	Juan XXIII - Frontoia	Pasaia	654	Gipuzkoa plaza, 11	Donostia
818	Lezo bidea - Meipi	Pasaia	24	Mirakruz gaina, 26	Donostia
151	Lezo Erdigunea	Lezo	108	Jai Alai	Donostia
819	Kiroldegia	Lezo	4050	Jose Elozegi, 2 - Ategorrieta	Donostia
138	Diputazio plaza	Errenteria	27	Mirakruz gaina	Donostia
139	Kaputxinoak, Biribilgunea	Errenteria	159	Jose Elozegi, 102 - Contadores	Donostia
78	Renfe	Pasaia	651	Jose Elozegi, 111	Donostia
648	Buenavista	Donostia	28	Jose Elozegi, 134 - Herrera	Donostia
140	Oleta / Eskaileraxoak	Donostia	111	Oleta / Eskaileratxoak	Pasaia
649	Herrera	Donostia	4014	Buenavista	Donostia
650	Gaiztarro	Donostia	30	Nafarroa hiribidea, 5	Pasaia
173	JoseElozegi, 283- Contadores	Donostia	208	Nafarroa hiribidea, 24	Pasaia
174	Mirakruz gaina	Donostia	31	Kaputxinoak	Errenteria
177	Ategorrieta, 65	Donostia	216	Nafarroa hiribidea, 75	Errenteria
95	Nafarroa hiribidea, 31	Donostia	824	Kiroldegia	Lezo
142	Nafarroa hiribidea, 7 – Okendo KulturEtxea	Donostia	147	Jaizkibel etorbidea - Ijurko	Lezo
96	Zurriola - Kursaal	Donostia	4104	San Roke	Pasaia
653	Gipuzkoa plaza, 10	Donostia	817	Juan XXIII - Frontoia	Pasaia

Proposatutako egutegiak eta ordutegiak

Linea horretarako zerbitzua emateko ordutegiek urteko egutegi bati erantzuten diote, eta zerbitzuak astelehenetik ostiralera, larunbatetan eta igande eta jaiegunetan ematen dira. Jarraian, ordutegiak eta maiztasunak jarri dira.

Astelehenetik ostiralera

Noranzkoa: Pasai Donibane>Donostia		Noranzkoa:Donostia>Pasai Donibane	
Ordu-tartea	Maiztasuna	Ordu-tartea	Maiztasuna
5:30 - 6:30	30 min	5:35 - 6:35	30 min
6:30 - 20:30	15 min	6:35 - 20:35	15 min
20:30 - 22:30	20 min	20:35 - 22:55	20 min

Larunbatetan

Noranzkoa: Pasai Donibane>Donostia		Noranzkoa:Donostia>Pasai Donibane	
Ordu-tartea	Maiztasuna	Ordu-tartea	Maiztasuna
6:30 - 7:30	30 min	6:35 - 7:35	30 min
7:30 - 10:10	20 min	7:35 - 10:15	20 min
10:10 - 22:40	15min	10:15 - 22:45	15min

Igande eta jaiegunetan

Noranzkoa:Pasai Donibane>Donostia		Noranzkoa:Donostia>Pasai Donibane	
Ordu-tartea	Maiztasuna	Ordu-tartea	Maiztasuna
6:30 - 10:00	30 min	6:35 - 10:05	30 min
10:00 - 20:20	20 min	10:05 - 20:25	20 min
20:20 - 22:20	30 min	20:25 - 22:25	30 min

Orduetgia honako hau da:

Astelehenetik ostiralera (urte osoan)										
PASAI DONIBANE	LEZO	ERRETERIA	PASAI ANTZO	DONOSTIA	DONOSTIA	PASAI ANTZO	ERRETERIA	LEZO	PASAI DONIBANE	
5:30	5:35	5:40	5:45	6:05	5:35	5:49	5:55	6:02	6:10	
6:00	6:05	6:10	6:15	6:35	6:05	6:19	6:25	6:32	6:40	
6:30	6:35	6:40	6:45	7:05	6:35	6:49	6:55	7:02	7:10	
6:45	6:50	6:55	7:00	7:20	6:50	7:04	7:10	7:17	7:25	
7:00	7:05	7:10	7:15	7:35	7:05	7:19	7:25	7:32	7:40	
7:15	7:20	7:25	7:30	7:50	7:20	7:34	7:40	7:47	7:55	
7:30	7:35	7:40	7:45	8:05	7:35	7:49	7:55	8:02	8:10	
7:45	7:50	7:55	8:00	8:20	7:50	8:04	8:10	8:17	8:25	
8:00	8:05	8:10	8:15	8:35	8:05	8:19	8:25	8:32	8:40	
8:15	8:20	8:25	8:30	8:50	8:20	8:34	8:40	8:47	8:55	
8:30	8:35	8:40	8:45	9:05	8:35	8:49	8:55	9:02	9:10	
8:45	8:50	8:55	9:00	9:20	8:50	9:04	9:10	9:17	9:25	
9:00	9:05	9:10	9:15	9:35	9:05	9:19	9:25	9:32	9:40	
9:15	9:20	9:25	9:30	9:50	9:20	9:34	9:40	9:47	9:55	
9:30	9:35	9:40	9:45	10:05	9:35	9:49	9:55	10:02	10:10	
9:45	9:50	9:55	10:00	10:20	9:50	10:04	10:10	10:17	10:25	
10:00	10:05	10:10	10:15	10:35	10:05	10:19	10:25	10:32	10:40	
10:15	10:20	10:25	10:30	10:50	10:20	10:34	10:40	10:47	10:55	
10:30	10:35	10:40	10:45	11:05	10:35	10:49	10:55	11:02	11:10	
10:45	10:50	10:55	11:00	11:20	10:50	11:04	11:10	11:17	11:25	
11:00	11:05	11:10	11:15	11:35	11:05	11:19	11:25	11:32	11:40	
11:15	11:20	11:25	11:30	11:50	11:20	11:34	11:40	11:47	11:55	
11:30	11:35	11:40	11:45	12:05	11:35	11:49	11:55	12:02	12:10	
11:45	11:50	11:55	12:00	12:20	11:50	12:04	12:10	12:17	12:25	
12:00	12:05	12:10	12:15	12:35	12:05	12:19	12:25	12:32	12:40	
12:15	12:20	12:25	12:30	12:50	12:20	12:34	12:40	12:47	12:55	

Astelehenetik ostiralera (urte osoan)

PASAI DONIBANE	LEZO	ERRETERIA	PASAI ANTXXO	DONOSTIA	DONOSTIA	PASAI ANTXXO	ERRETERIA	LEZO	PASAI DONIBANE
12:30	12:35	12:40	12:45	13:05	12:35	12:49	12:55	13:02	13:10
12:45	12:50	12:55	13:00	13:20	12:50	13:04	13:10	13:17	13:25
13:00	13:05	13:10	13:15	13:35	13:05	13:19	13:25	13:32	13:40
13:15	13:20	13:25	13:30	13:50	13:20	13:34	13:40	13:47	13:55
13:30	13:35	13:40	13:45	14:05	13:35	13:49	13:55	14:02	14:10
13:45	13:50	13:55	14:00	14:20	13:50	14:04	14:10	14:17	14:25
14:00	14:05	14:10	14:15	14:35	14:05	14:19	14:25	14:32	14:40
14:15	14:20	14:25	14:30	14:50	14:20	14:34	14:40	14:47	14:55
14:30	14:35	14:40	14:45	15:05	14:35	14:49	14:55	15:02	15:10
14:45	14:50	14:55	15:00	15:20	14:50	15:04	15:10	15:17	15:25
15:00	15:05	15:10	15:15	15:35	15:05	15:19	15:25	15:32	15:40
15:15	15:20	15:25	15:30	15:50	15:20	15:34	15:40	15:47	15:55
15:30	15:35	15:40	15:45	16:05	15:35	15:49	15:55	16:02	16:10
15:45	15:50	15:55	16:00	16:20	15:50	16:04	16:10	16:17	16:25
16:00	16:05	16:10	16:15	16:35	16:05	16:19	16:25	16:32	16:40
16:15	16:20	16:25	16:30	16:50	16:20	16:34	16:40	16:47	16:55
16:30	16:35	16:40	16:45	17:05	16:35	16:49	16:55	17:02	17:10
16:45	16:50	16:55	17:00	17:20	16:50	17:04	17:10	17:17	17:25
17:00	17:05	17:10	17:15	17:35	17:05	17:19	17:25	17:32	17:40
17:15	17:20	17:25	17:30	17:50	17:20	17:34	17:40	17:47	17:55
17:30	17:35	17:40	17:45	18:05	17:35	17:49	17:55	18:02	18:10
17:45	17:50	17:55	18:00	18:20	17:50	18:04	18:10	18:17	18:25
18:00	18:05	18:10	18:15	18:35	18:05	18:19	18:25	18:32	18:40
18:15	18:20	18:25	18:30	18:50	18:20	18:34	18:40	18:47	18:55
18:30	18:35	18:40	18:45	19:05	18:35	18:49	18:55	19:02	19:10
18:45	18:50	18:55	19:00	19:20	18:50	19:04	19:10	19:17	19:25
19:00	19:05	19:10	19:15	19:35	19:05	19:19	19:25	19:32	19:40
19:15	19:20	19:25	19:30	19:50	19:20	19:34	19:40	19:47	19:55
19:30	19:35	19:40	19:45	20:05	19:35	19:49	19:55	20:02	20:10
19:45	19:50	19:55	20:00	20:20	19:50	20:04	20:10	20:17	20:25
20:00	20:05	20:10	20:15	20:35	20:05	20:19	20:25	20:32	20:40
20:15	20:20	20:25	20:30	20:50	20:20	20:34	20:40	20:47	20:55
20:30	20:35	20:40	20:45	21:05	20:35	20:49	20:55	21:02	21:10
20:50	20:55	21:00	21:05	21:25	20:55	21:09	21:15	21:22	21:30
21:10	21:15	21:20	21:25	21:45	21:15	21:29	21:35	21:42	21:50
21:30	21:35	21:40	21:45	22:05	21:35	21:49	21:55	22:02	22:10
21:50	21:55	22:00	22:05	22:25	21:55	22:09	22:15	22:22	22:30
22:10	22:15	22:20	22:25	22:45	22:15	22:29	22:35	22:42	22:50
22:30	22:35	22:40	22:45	23:05	22:35	22:49	22:55	23:02	23:10
					22:55	23:09	23:15	23:22	23:30

Larunbatetan (urte osoan)

PASAI DONIBANE	LEZO	ERRETERIA	PASAI ANTXXO	DONOSTIA	DONOSTIA	PASAI ANTXXO	ERRETERIA	LEZO	PASAI DONIBANE
6:30	6:35	6:40	6:45	7:05	6:35	6:49	6:55	7:02	7:10
7:00	7:05	7:10	7:15	7:35	7:05	7:19	7:25	7:32	7:40
7:30	7:35	7:40	7:45	8:05	7:35	7:49	7:55	8:02	8:10
7:50	7:55	8:00	8:05	8:25	7:55	8:09	8:15	8:22	8:30
8:10	8:15	8:20	8:25	8:45	8:15	8:29	8:35	8:42	8:50
8:30	8:35	8:40	8:45	9:05	8:35	8:49	8:55	9:02	9:10
8:50	8:55	9:00	9:05	9:25	8:55	9:09	9:15	9:22	9:30
9:10	9:15	9:20	9:25	9:45	9:15	9:29	9:35	9:42	9:50
9:30	9:35	9:40	9:45	10:05	9:35	9:49	9:55	10:02	10:10

Larunbatetan (urte osoan)										
PASAI DONIBANE	LEZO	ERRETERIA	PASAI ANTIXO	DONOSTIA	DONOSTIA	PASAI ANTIXO	ERRETERIA	LEZO	PASAI DONIBANE	
9:50	9:55	10:00	10:05	10:25	9:55	10:09	10:15	10:22	10:30	
10:10	10:15	10:20	10:25	10:45	10:15	10:29	10:35	10:42	10:50	
10:25	10:30	10:35	10:40	11:00	10:30	10:44	10:50	10:57	11:05	
10:40	10:45	10:50	10:55	11:15	10:45	10:59	11:05	11:12	11:20	
10:55	11:00	11:05	11:10	11:30	11:00	11:14	11:20	11:27	11:35	
11:10	11:15	11:20	11:25	11:45	11:15	11:29	11:35	11:42	11:50	
11:25	11:30	11:35	11:40	12:00	11:30	11:44	11:50	11:57	12:05	
11:40	11:45	11:50	11:55	12:15	11:45	11:59	12:05	12:12	12:20	
11:55	12:00	12:05	12:10	12:30	12:00	12:14	12:20	12:27	12:35	
12:10	12:15	12:20	12:25	12:45	12:15	12:29	12:35	12:42	12:50	
12:25	12:30	12:35	12:40	13:00	12:30	12:44	12:50	12:57	13:05	
12:40	12:45	12:50	12:55	13:15	12:45	12:59	13:05	13:12	13:20	
12:55	13:00	13:05	13:10	13:30	13:00	13:14	13:20	13:27	13:35	
13:10	13:15	13:20	13:25	13:45	13:15	13:29	13:35	13:42	13:50	
13:25	13:30	13:35	13:40	14:00	13:30	13:44	13:50	13:57	14:05	
13:40	13:45	13:50	13:55	14:15	13:45	13:59	14:05	14:12	14:20	
13:55	14:00	14:05	14:10	14:30	14:00	14:14	14:20	14:27	14:35	
14:10	14:15	14:20	14:25	14:45	14:15	14:29	14:35	14:42	14:50	
14:25	14:30	14:35	14:40	15:00	14:30	14:44	14:50	14:57	15:05	
14:40	14:45	14:50	14:55	15:15	14:45	14:59	15:05	15:12	15:20	
14:55	15:00	15:05	15:10	15:30	15:00	15:14	15:20	15:27	15:35	
15:10	15:15	15:20	15:25	15:45	15:15	15:29	15:35	15:42	15:50	
15:25	15:30	15:35	15:40	16:00	15:30	15:44	15:50	15:57	16:05	
15:40	15:45	15:50	15:55	16:15	15:45	15:59	16:05	16:12	16:20	
15:55	16:00	16:05	16:10	16:30	16:00	16:14	16:20	16:27	16:35	
16:10	16:15	16:20	16:25	16:45	16:15	16:29	16:35	16:42	16:50	
16:25	16:30	16:35	16:40	17:00	16:30	16:44	16:50	16:57	17:05	
16:40	16:45	16:50	16:55	17:15	16:45	16:59	17:05	17:12	17:20	
16:55	17:00	17:05	17:10	17:30	17:00	17:14	17:20	17:27	17:35	
17:10	17:15	17:20	17:25	17:45	17:15	17:29	17:35	17:42	17:50	
17:25	17:30	17:35	17:40	18:00	17:30	17:44	17:50	17:57	18:05	
17:40	17:45	17:50	17:55	18:15	17:45	17:59	18:05	18:12	18:20	
17:55	18:00	18:05	18:10	18:30	18:00	18:14	18:20	18:27	18:35	
18:10	18:15	18:20	18:25	18:45	18:15	18:29	18:35	18:42	18:50	
18:25	18:30	18:35	18:40	19:00	18:30	18:44	18:50	18:57	19:05	
18:40	18:45	18:50	18:55	19:15	18:45	18:59	19:05	19:12	19:20	
18:55	19:00	19:05	19:10	19:30	19:00	19:14	19:20	19:27	19:35	
19:10	19:15	19:20	19:25	19:45	19:15	19:29	19:35	19:42	19:50	
19:25	19:30	19:35	19:40	20:00	19:30	19:44	19:50	19:57	20:05	
19:40	19:45	19:50	19:55	20:15	19:45	19:59	20:05	20:12	20:20	
19:55	20:00	20:05	20:10	20:30	20:00	20:14	20:20	20:27	20:35	
20:10	20:15	20:20	20:25	20:45	20:15	20:29	20:35	20:42	20:50	
20:25	20:30	20:35	20:40	21:00	20:30	20:44	20:50	20:57	21:05	
20:40	20:45	20:50	20:55	21:15	20:45	20:59	21:05	21:12	21:20	
20:55	21:00	21:05	21:10	21:30	21:00	21:14	21:20	21:27	21:35	
21:10	21:15	21:20	21:25	21:45	21:15	21:29	21:35	21:42	21:50	
21:25	21:30	21:35	21:40	22:00	21:30	21:44	21:50	21:57	22:05	
21:40	21:45	21:50	21:55	22:15	21:45	21:59	22:05	22:12	22:20	
21:55	22:00	22:05	22:10	22:30	22:00	22:14	22:20	22:27	22:35	
22:10	22:15	22:20	22:25	22:45	22:15	22:29	22:35	22:42	22:50	
22:25	22:30	22:35	22:40	23:00	22:30	22:44	22:50	22:57	23:05	
22:40	22:45	22:50	22:55	23:15	22:45	22:59	23:05	23:12	23:20	

Igande eta jaiegunetan (urte osoan)									
PASAI DONIBAN E	LEZ O	ERRETERI A	PASAI ANTX O	DONOSTI A	DONOSTI A	PASAI ANTX O	ERRETERI A	LEZ O	PASAI DONIBAN E
6:30	6:35	6:40	6:45	7:05	6:35	6:49	6:55	7:02	7:10
7:00	7:05	7:10	7:15	7:35	7:05	7:19	7:25	7:32	7:40
7:30	7:35	7:40	7:45	8:05	7:35	7:49	7:55	8:02	8:10
8:00	8:05	8:10	8:15	8:35	8:05	8:19	8:25	8:32	8:40
8:30	8:35	8:40	8:45	9:05	8:35	8:49	8:55	9:02	9:10
9:00	9:05	9:10	9:15	9:35	9:05	9:19	9:25	9:32	9:40
9:30	9:35	9:40	9:45	10:05	9:35	9:49	9:55	10:02	10:10
10:00	10:05	10:10	10:15	10:35	10:05	10:19	10:25	10:32	10:40
10:20	10:25	10:30	10:35	10:55	10:25	10:39	10:45	10:52	11:00
10:40	10:45	10:50	10:55	11:15	10:45	10:59	11:05	11:12	11:20
11:00	11:05	11:10	11:15	11:35	11:05	11:19	11:25	11:32	11:40
11:20	11:25	11:30	11:35	11:55	11:25	11:39	11:45	11:52	12:00
11:40	11:45	11:50	11:55	12:15	11:45	11:59	12:05	12:12	12:20
12:00	12:05	12:10	12:15	12:35	12:05	12:19	12:25	12:32	12:40
12:20	12:25	12:30	12:35	12:55	12:25	12:39	12:45	12:52	13:00
12:40	12:45	12:50	12:55	13:15	12:45	12:59	13:05	13:12	13:20
13:00	13:05	13:10	13:15	13:35	13:05	13:19	13:25	13:32	13:40
13:20	13:25	13:30	13:35	13:55	13:25	13:39	13:45	13:52	14:00
13:40	13:45	13:50	13:55	14:15	13:45	13:59	14:05	14:12	14:20
14:00	14:05	14:10	14:15	14:35	14:05	14:19	14:25	14:32	14:40
14:20	14:25	14:30	14:35	14:55	14:25	14:39	14:45	14:52	15:00
14:40	14:45	14:50	14:55	15:15	14:45	14:59	15:05	15:12	15:20
15:00	15:05	15:10	15:15	15:35	15:05	15:19	15:25	15:32	15:40
15:20	15:25	15:30	15:35	15:55	15:25	15:39	15:45	15:52	16:00
15:40	15:45	15:50	15:55	16:15	15:45	15:59	16:05	16:12	16:20
16:00	16:05	16:10	16:15	16:35	16:05	16:19	16:25	16:32	16:40
16:20	16:25	16:30	16:35	16:55	16:25	16:39	16:45	16:52	17:00
16:40	16:45	16:50	16:55	17:15	16:45	16:59	17:05	17:12	17:20
17:00	17:05	17:10	17:15	17:35	17:05	17:19	17:25	17:32	17:40
17:20	17:25	17:30	17:35	17:55	17:25	17:39	17:45	17:52	18:00
17:40	17:45	17:50	17:55	18:15	17:45	17:59	18:05	18:12	18:20
18:00	18:05	18:10	18:15	18:35	18:05	18:19	18:25	18:32	18:40
18:20	18:25	18:30	18:35	18:55	18:25	18:39	18:45	18:52	19:00
18:40	18:45	18:50	18:55	19:15	18:45	18:59	19:05	19:12	19:20
19:00	19:05	19:10	19:15	19:35	19:05	19:19	19:25	19:32	19:40
19:20	19:25	19:30	19:35	19:55	19:25	19:39	19:45	19:52	20:00
19:40	19:45	19:50	19:55	20:15	19:45	19:59	20:05	20:12	20:20
20:00	20:05	20:10	20:15	20:35	20:05	20:19	20:25	20:32	20:40
20:20	20:25	20:30	20:35	20:55	20:25	20:39	20:45	20:52	21:00
20:50	20:55	21:00	21:05	21:25	20:55	21:09	21:15	21:22	21:30
21:20	21:25	21:30	21:35	21:55	21:25	21:39	21:45	21:52	22:00
21:50	21:55	22:00	22:05	22:25	21:55	22:09	22:15	22:22	22:30
22:20	22:25	22:30	22:35	22:55	22:25	22:39	22:45	22:52	23:00

4.4.1.2 OR02Linea: Oiartzun>Erreterria>Pasaia>Donostia (E02)

Linearen azalpen orokorra

Linea horrek Oiartzun, Erreterria, Pasai Antxo eta Donostia lotzen ditu, hiriburua Mirakruz gainetik lotzen du eta Gipuzkoa plaza da Donostiako linearen geralekua eta goiburua.

Linea honen batez besteko ibilbidea 40 minutukoa da, eta linea honen hasierako eta amaierako geralekuen arteko distantzia 14,08-koa da Donostiarako noranzkoan eta 12,25km-koa Oiartzunerako noranzkoan.

Lanegunetan, astelehenetik ostiralera, 65 bidaia egin dira Oiartzundik eta 66 Donostiatik; larunbatetan, berriz, 61, noranzko bakoitzeko; igande eta jaiegunetan, 44, noranzko bakoitzeko.

Gaur egun E02 lineak ematen ditu zerbitzu horiek.

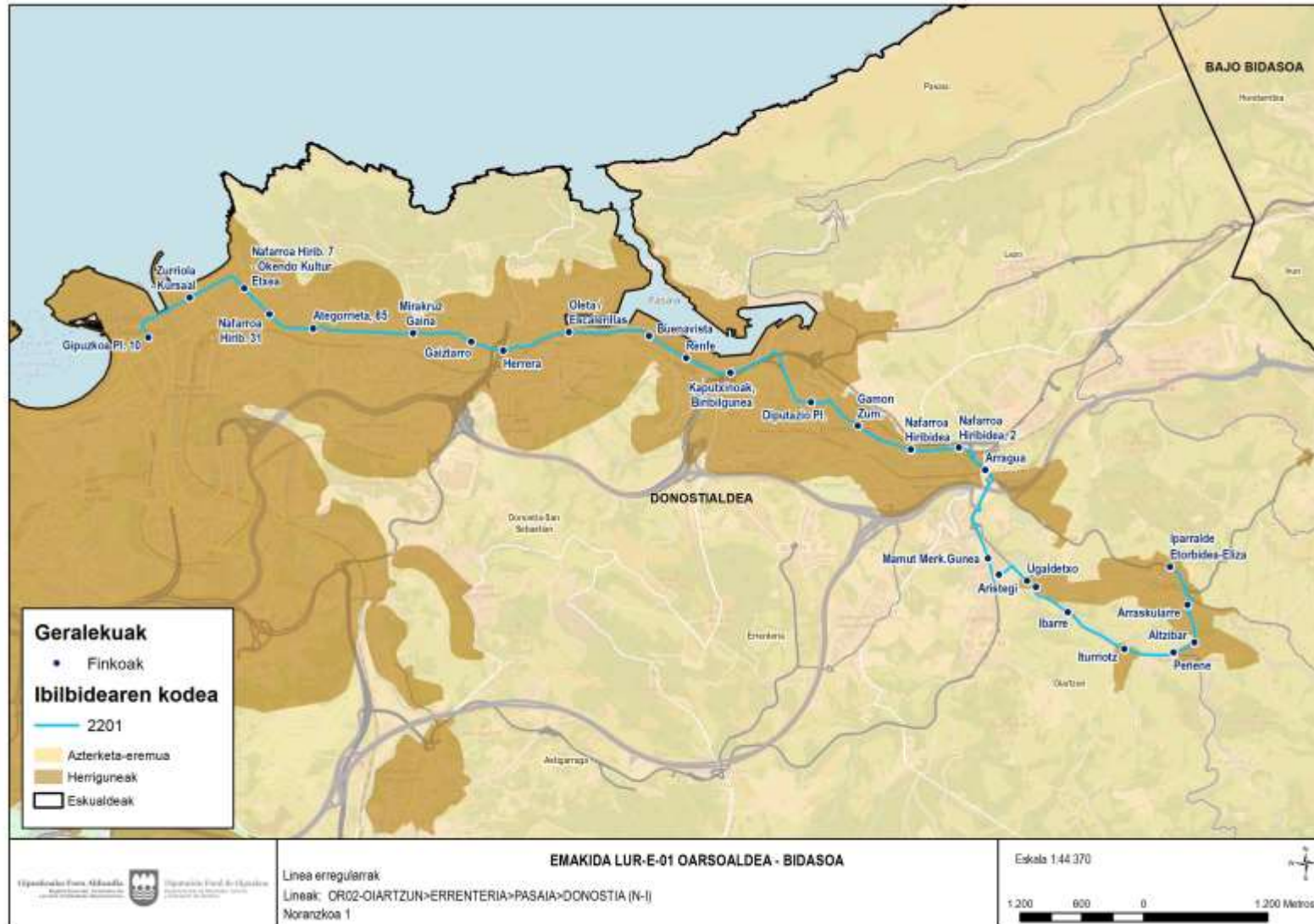

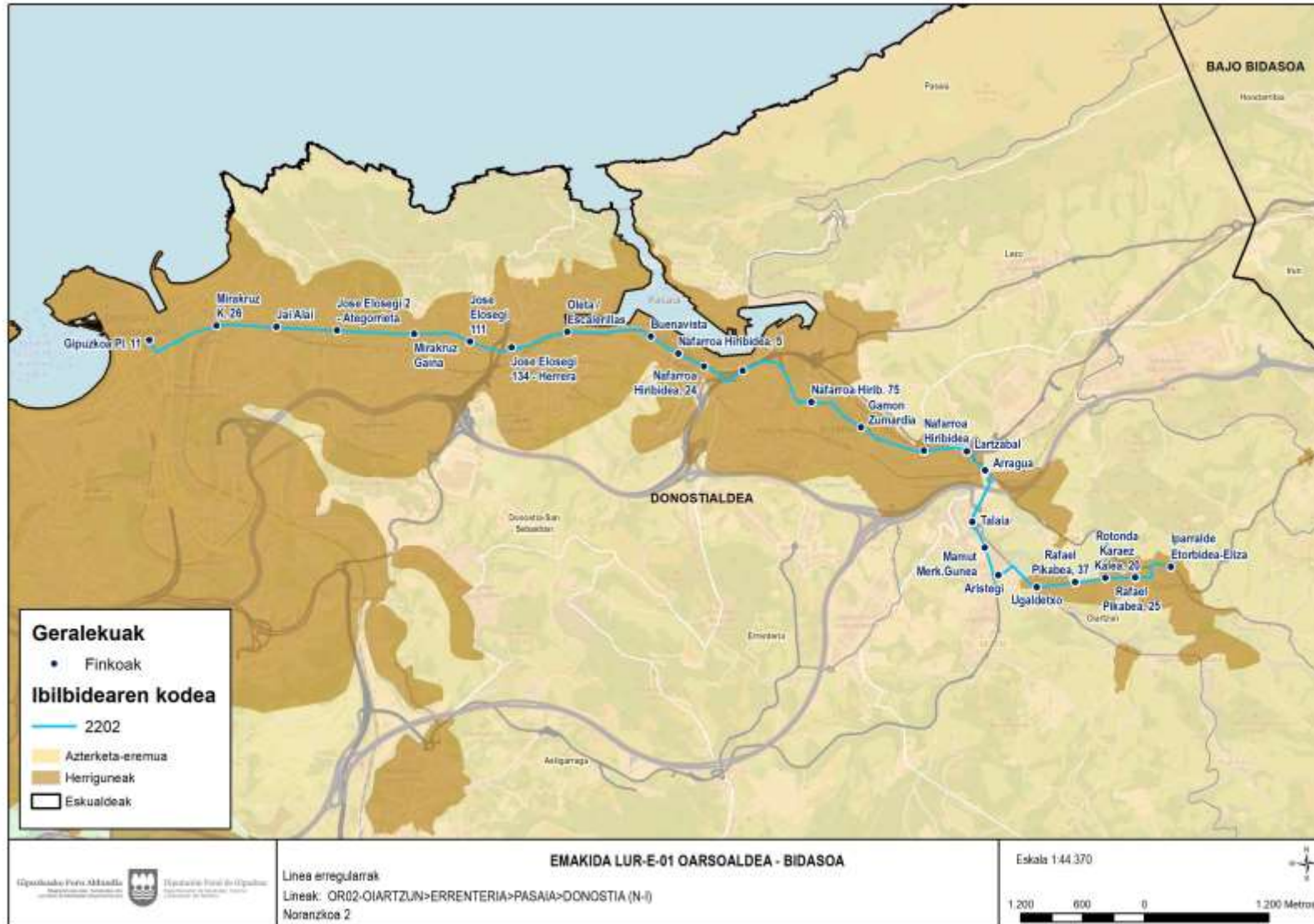

Lineari dagozkion geralekuak

Hurrengo taulan, Lineari dagozkion geralekuak ageri dira, ordenatuta eta noranzkoaren arabera.

Oiartzun>Donostia			Donostia>Oiartzun			
Geraleku kodea	Geralekuaren izena	Udalerrria		Geraleku kodea	Geralekuaren izena	Udalerrria
126	Iparalde etorbidea-Eliza	Oiartzun		654	Gipuzkoa plaza, 11	Donostia
130	Arraskularre	Oiartzun		24	Mirakruz gaina, 26	Donostia
131	Altzibar	Oiartzun		108	Jai Alai	Donostia
132	Peñene	Oiartzun		4050	Jose Elozegi, 2 - Ategorrieta	Donostia
133	Iturriotz	Oiartzun		27	Mirakruz gaina	Donostia
134	Ibarre	Oiartzun		159	Jose Elozegi, 102 - Contadores	Donostia
135	Ugaldetxo	Oiartzun		651	Jose Elozegi, 111	Donostia
4105	Astigarragako bidea, 3	Oiartzun		28	Jose Elozegi, 134 - Herrera	Donostia
136	Mamut Merkataritza Gunea	Oiartzun		111	Oleta / Eskaileratxoak	Pasaia
137	Arragua	Oiartzun		4014	Buenavista	Donostia
4166	Nafarroa hiribidea, 2	Errenteria		30	Nafarroa hiribidea, 5	Pasaia
80	Nafarroa hiribidea	Errenteria		208	Nafarroa hiribidea, 24	Pasaia
79	Gamon zumardia	Errenteria		31	Kaputxinoak	Errenteria
138	Diputazio plaza	Errenteria		216	Nafarroa hiribidea, 75	Errenteria
139	Kaputxinoak, Biribilgunea	Errenteria		34	Gamon zumardia	Errenteria
78	Renfe	Pasaia		37	Nafarroa hiribidea	Errenteria
648	Buenavista	Donostia		112	Lartzabal	Errenteria
140	Oleta / Eskaileratxoak	Donostia		113	Arragua	Oiartzun
649	Herrera	Donostia		114	Talaia	Oiartzun
650	Gaiztarro	Donostia		115	Mamut Merkataritza Gunea	Oiartzun
173	JoseElozegi, 283- Contadores	Donostia		4106	Aristegi	Oiartzun
174	Mirakruz gaina	Donostia		116	Ugaldetxo	Oiartzun
177	Ategorrieta, 65	Donostia		4107	Rafael Pikabea, 37	Oiartzun
95	Nafarroa hiribidea, 31	Donostia		4108	Errotanda. Karaz kalea, 20	Oiartzun
142	Nafarroa hiribidea, 7- Okendo KulturEtxea	Donostia		4109	Rafael Pikabea, 25	Oiartzun
96	Zurriola - Kursaal	Donostia		126	Iparalde etorbidea-Eliza	Oiartzun
653	Gipuzkoa plaza, 10	Donostia				

Proposatutako egutegiak eta ordutegiak

Linea horretarako zerbitzua emateko ordutegiak urteko egutegi bati erantzuten diote, eta zerbitzuak astelehenetik ostiralera, larunbatetan eta igande eta jaiegunetan ematen dira. Jarraian, ordutegiak eta maiztasunak erakusten dira.

Astelehenetik ostiralera

Noranzkoa:Oiartzun>Donostia		Noranzkoa:Donostia>Oiartzun	
Ordu-tartea	Maiztasuna	Ordu-tartea	Maiztasuna
5:25 - 6:25	30 min	5:30 - 6:30	30 min
6:25 - 20:25	15 min	6:30 - 20:30	15 min
20:25 - 22:25	20 min	20:30 - 22:50	20 min

Larunbatetan

Noranzkoa:Oiartzun>Donostia		Noranzkoa:Donostia>Oiartzun	
Ordu-tartea	Maiztasuna	Ordu-tartea	Maiztasuna
6:25 - 7:25	30 min	6:30 - 7:30	30 min
7:25 - 10:05	20 min	7:30 - 10:10	20 min
10:05 - 22:35	15 min	10:10 - 22:25	15 min
		22:25 - 22:50	25 min

Igande eta jaiegunetan

Noranzkoa:Oiartzun>Donostia		Noranzkoa:Donostia>Oiartzun	
Ordu-tartea	Maiztasuna	Ordu-tartea	Maiztasuna
6:25 - 9:55	30 min	6:30 - 10:00	30 min
9:55 - 20:35	20 min	10:00 - 20:40	20 min
20:35 - 22:35	30 min	20:40 - 22:40	30 min

Ordutegia honako hau da:

Astelehenetik ostiralera (urte osoan)								
OIARTZUN	ERRETERIA	P. ANTZO	DONOSTIA		DONOSTIA	P. ANTZO	ERRETERIA	OIARTZUN
5:25	5:44	5:49	6:08		5:30	5:46	5:48	6:07
5:55	6:14	6:19	6:38		6:00	6:16	6:18	6:37
6:25	6:44	6:49	7:08		6:30	6:46	6:48	7:07
6:40	6:59	7:04	7:23		6:45	7:01	7:03	7:22
6:55	7:14	7:19	7:38		7:00	7:16	7:18	7:37

Astelehenetik ostiralera (urte osoan)

OIARTZUN	ERRETERIA	P. ANTXO	DONOSTIA	DONOSTIA	P. ANTXO	ERRETERIA	OIARTZUN
7:10	7:29	7:34	7:53	7:15	7:31	7:33	7:52
7:25	7:44	7:49	8:08	7:30	7:46	7:48	8:07
7:40	7:59	8:04	8:23	7:45	8:01	8:03	8:22
7:55	8:14	8:19	8:38	8:00	8:16	8:18	8:37
8:10	8:29	8:34	8:53	8:15	8:31	8:33	8:52
8:25	8:44	8:49	9:08	8:30	8:46	8:48	9:07
8:40	8:59	9:04	9:23	8:45	9:01	9:03	9:22
8:55	9:14	9:19	9:38	9:00	9:16	9:18	9:37
9:10	9:29	9:34	9:53	9:15	9:31	9:33	9:52
9:25	9:44	9:49	10:08	9:30	9:46	9:48	10:07
9:40	9:59	10:04	10:23	9:45	10:01	10:03	10:22
9:55	10:14	10:19	10:38	10:00	10:16	10:18	10:37
10:10	10:29	10:34	10:53	10:15	10:31	10:33	10:52
10:25	10:44	10:49	11:08	10:30	10:46	10:48	11:07
10:40	10:59	11:04	11:23	10:45	11:01	11:03	11:22
10:55	11:14	11:19	11:38	11:00	11:16	11:18	11:37
11:10	11:29	11:34	11:53	11:15	11:31	11:33	11:52
11:25	11:44	11:49	12:08	11:30	11:46	11:48	12:07
11:40	11:59	12:04	12:23	11:45	12:01	12:03	12:22
11:55	12:14	12:19	12:38	12:00	12:16	12:18	12:37
12:10	12:29	12:34	12:53	12:15	12:31	12:33	12:52
12:25	12:44	12:49	13:08	12:30	12:46	12:48	13:07
12:40	12:59	13:04	13:23	12:45	13:01	13:03	13:22
12:55	13:14	13:19	13:38	13:00	13:16	13:18	13:37
13:10	13:29	13:34	13:53	13:15	13:31	13:33	13:52
13:25	13:44	13:49	14:08	13:30	13:46	13:48	14:07
13:40	13:59	14:04	14:23	13:45	14:01	14:03	14:22
13:55	14:14	14:19	14:38	14:00	14:16	14:18	14:37
14:10	14:29	14:34	14:53	14:15	14:31	14:33	14:52
14:25	14:44	14:49	15:08	14:30	14:46	14:48	15:07
14:40	14:59	15:04	15:23	14:45	15:01	15:03	15:22
14:55	15:14	15:19	15:38	15:00	15:16	15:18	15:37
15:10	15:29	15:34	15:53	15:15	15:31	15:33	15:52
15:25	15:44	15:49	16:08	15:30	15:46	15:48	16:07
15:40	15:59	16:04	16:23	15:45	16:01	16:03	16:22
15:55	16:14	16:19	16:38	16:00	16:16	16:18	16:37
16:10	16:29	16:34	16:53	16:15	16:31	16:33	16:52
16:25	16:44	16:49	17:08	16:30	16:46	16:48	17:07
16:40	16:59	17:04	17:23	16:45	17:01	17:03	17:22
16:55	17:14	17:19	17:38	17:00	17:16	17:18	17:37
17:10	17:29	17:34	17:53	17:15	17:31	17:33	17:52
17:25	17:44	17:49	18:08	17:30	17:46	17:48	18:07
17:40	17:59	18:04	18:23	17:45	18:01	18:03	18:22
17:55	18:14	18:19	18:38	18:00	18:16	18:18	18:37
18:10	18:29	18:34	18:53	18:15	18:31	18:33	18:52
18:25	18:44	18:49	19:08	18:30	18:46	18:48	19:07
18:40	18:59	19:04	19:23	18:45	19:01	19:03	19:22
18:55	19:14	19:19	19:38	19:00	19:16	19:18	19:37
19:10	19:29	19:34	19:53	19:15	19:31	19:33	19:52
19:25	19:44	19:49	20:08	19:30	19:46	19:48	20:07
19:40	19:59	20:04	20:23	19:45	20:01	20:03	20:22
19:55	20:14	20:19	20:38	20:00	20:16	20:18	20:37
20:10	20:29	20:34	20:53	20:15	20:31	20:33	20:52
20:25	20:44	20:49	21:08	20:30	20:46	20:48	21:07



Astelehenetik ostiralera (urte osoan)

OIARTZUN	ERRETERIA	P. ANTZO	DONOSTIA	DONOSTIA	P. ANTZO	ERRETERIA	OIARTZUN
20:45	21:04	21:09	21:28	20:50	21:06	21:08	21:27
21:05	21:24	21:29	21:48	21:10	21:26	21:28	21:47
21:25	21:44	21:49	22:08	21:30	21:46	21:48	22:07
21:45	22:04	22:09	22:28	21:50	22:06	22:08	22:27
22:05	22:24	22:29	22:48	22:10	22:26	22:28	22:47
22:25	22:44	22:49	23:08	22:30	22:46	22:48	23:07
				22:50	23:06	23:08	23:27

Larunbatetan (urte osoan)

OIARTZUN	ERRETERIA	P. ANTZO	DONOSTIA	DONOSTIA	P. ANTZO	ERRETERIA	OIARTZUN
6:25	6:44	6:49	7:08	6:30	6:46	6:48	7:07
6:55	7:14	7:19	7:38	7:00	7:16	7:18	7:37
7:25	7:44	7:49	8:08	7:30	7:46	7:48	8:07
7:45	8:04	8:09	8:28	7:50	8:06	8:08	8:27
8:05	8:24	8:29	8:48	8:10	8:26	8:28	8:47
8:25	8:44	8:49	9:08	8:30	8:46	8:48	9:07
8:45	9:04	9:09	9:28	8:50	9:06	9:08	9:27
9:05	9:24	9:29	9:48	9:10	9:26	9:28	9:47
9:25	9:44	9:49	10:08	9:30	9:46	9:48	10:07
9:45	10:04	10:09	10:28	9:50	10:06	10:08	10:27
10:05	10:24	10:29	10:48	10:10	10:26	10:28	10:47
10:20	10:39	10:44	11:03	10:25	10:41	10:43	11:02
10:35	10:54	10:59	11:18	10:40	10:56	10:58	11:17
10:50	11:09	11:14	11:33	10:55	11:11	11:13	11:32
11:05	11:24	11:29	11:48	11:10	11:26	11:28	11:47
11:20	11:39	11:44	12:03	11:25	11:41	11:43	12:02
11:35	11:54	11:59	12:18	11:40	11:56	11:58	12:17
11:50	12:09	12:14	12:33	11:55	12:11	12:13	12:32
12:05	12:24	12:29	12:48	12:10	12:26	12:28	12:47
12:20	12:39	12:44	13:03	12:25	12:41	12:43	13:02
12:35	12:54	12:59	13:18	12:40	12:56	12:58	13:17
12:50	13:09	13:14	13:33	12:55	13:11	13:13	13:32
13:05	13:24	13:29	13:48	13:10	13:26	13:28	13:47
13:20	13:39	13:44	14:03	13:25	13:41	13:43	14:02
13:35	13:54	13:59	14:18	13:40	13:56	13:58	14:17
13:50	14:09	14:14	14:33	13:55	14:11	14:13	14:32
14:05	14:24	14:29	14:48	14:10	14:26	14:28	14:47
14:20	14:39	14:44	15:03	14:25	14:41	14:43	15:02
14:35	14:54	14:59	15:18	14:40	14:56	14:58	15:17
14:50	15:09	15:14	15:33	14:55	15:11	15:13	15:32
15:05	15:24	15:29	15:48	15:10	15:26	15:28	15:47
15:20	15:39	15:44	16:03	15:25	15:41	15:43	16:02
15:35	15:54	15:59	16:18	15:40	15:56	15:58	16:17
15:50	16:09	16:14	16:33	15:55	16:11	16:13	16:32
16:05	16:24	16:29	16:48	16:10	16:26	16:28	16:47
16:20	16:39	16:44	17:03	16:25	16:41	16:43	17:02
16:35	16:54	16:59	17:18	16:40	16:56	16:58	17:17
16:50	17:09	17:14	17:33	16:55	17:11	17:13	17:32
17:05	17:24	17:29	17:48	17:10	17:26	17:28	17:47
17:20	17:39	17:44	18:03	17:25	17:41	17:43	18:02
17:35	17:54	17:59	18:18	17:40	17:56	17:58	18:17
17:50	18:09	18:14	18:33	17:55	18:11	18:13	18:32
18:05	18:24	18:29	18:48	18:10	18:26	18:28	18:47



Larunbatetan (urte osoan)

OIARTZUN	ERRETERIA	P. ANTZO	DONOSTIA	DONOSTIA	P. ANTZO	ERRETERIA	OIARTZUN
18:20	18:39	18:44	19:03	18:25	18:41	18:43	19:02
18:35	18:54	18:59	19:18	18:40	18:56	18:58	19:17
18:50	19:09	19:14	19:33	18:55	19:11	19:13	19:32
19:05	19:24	19:29	19:48	19:10	19:26	19:28	19:47
19:20	19:39	19:44	20:03	19:25	19:41	19:43	20:02
19:35	19:54	19:59	20:18	19:40	19:56	19:58	20:17
19:50	20:09	20:14	20:33	19:55	20:11	20:13	20:32
20:05	20:24	20:29	20:48	20:10	20:26	20:28	20:47
20:20	20:39	20:44	21:03	20:25	20:41	20:43	21:02
20:35	20:54	20:59	21:18	20:40	20:56	20:58	21:17
20:50	21:09	21:14	21:33	20:55	21:11	21:13	21:32
21:05	21:24	21:29	21:48	21:10	21:26	21:28	21:47
21:20	21:39	21:44	22:03	21:25	21:41	21:43	22:02
21:35	21:54	21:59	22:18	21:40	21:56	21:58	22:17
21:50	22:09	22:14	22:33	21:55	22:11	22:13	22:32
22:05	22:24	22:29	22:48	22:10	22:26	22:28	22:47
22:20	22:39	22:44	23:03	22:25	22:41	22:43	23:02
22:35	22:54	22:59	23:18	22:50	22:56	22:58	23:17

Igande eta jaiegunetan (urte osoan)

OIARTZUN	ERRETERIA	P. ANTZO	DONOSTIA	DONOSTIA	P. ANTZO	ERRETERIA	OIARTZUN
6:25	6:44	6:49	7:08	6:30	6:46	6:48	7:07
6:55	7:14	7:19	7:38	7:00	7:16	7:18	7:37
7:25	7:44	7:49	8:08	7:30	7:46	7:48	8:07
7:55	8:14	8:19	8:38	8:00	8:16	8:18	8:37
8:25	8:44	8:49	9:08	8:30	8:46	8:48	9:07
8:55	9:14	9:19	9:38	9:00	9:16	9:18	9:37
9:25	9:44	9:49	10:08	9:30	9:46	9:48	10:07
9:55	10:14	10:19	10:38	10:00	10:16	10:18	10:37
10:15	10:34	10:39	10:58	10:20	10:36	10:38	10:57
10:35	10:54	10:59	11:18	10:40	10:56	10:58	11:17
10:55	11:14	11:19	11:38	11:00	11:16	11:18	11:37
11:15	11:34	11:39	11:58	11:20	11:36	11:38	11:57
11:35	11:54	11:59	12:18	11:40	11:56	11:58	12:17
11:55	12:14	12:19	12:38	12:00	12:16	12:18	12:37
12:15	12:34	12:39	12:58	12:20	12:36	12:38	12:57
12:35	12:54	12:59	13:18	12:40	12:56	12:58	13:17
12:55	13:14	13:19	13:38	13:00	13:16	13:18	13:37
13:15	13:34	13:39	13:58	13:20	13:36	13:38	13:57
13:35	13:54	13:59	14:18	13:40	13:56	13:58	14:17
13:55	14:14	14:19	14:38	14:00	14:16	14:18	14:37
14:15	14:34	14:39	14:58	14:20	14:36	14:38	14:57
14:35	14:54	14:59	15:18	14:40	14:56	14:58	15:17
14:55	15:14	15:19	15:38	15:00	15:16	15:18	15:37
15:15	15:34	15:39	15:58	15:20	15:36	15:38	15:57
15:35	15:54	15:59	16:18	15:40	15:56	15:58	16:17
15:55	16:14	16:19	16:38	16:00	16:16	16:18	16:37
16:15	16:34	16:39	16:58	16:20	16:36	16:38	16:57
16:35	16:54	16:59	17:18	16:40	16:56	16:58	17:17
16:55	17:14	17:19	17:38	17:00	17:16	17:18	17:37
17:15	17:34	17:39	17:58	17:20	17:36	17:38	17:57
17:35	17:54	17:59	18:18	17:40	17:56	17:58	18:17
17:55	18:14	18:19	18:38	18:00	18:16	18:18	18:37



Igande eta jaiegunetan (urte osoan)								
OIARTZUN	ERRETERIA	P. ANT XO	DONOSTIA		DONOSTIA	P. ANT XO	ERRETERIA	OIARTZUN
18:15	18:34	18:39	18:58		18:20	18:36	18:38	18:57
18:35	18:54	18:59	19:18		18:40	18:56	18:58	19:17
18:55	19:14	19:19	19:38		19:00	19:16	19:18	19:37
19:15	19:34	19:39	19:58		19:20	19:36	19:38	19:57
19:35	19:54	19:59	20:18		19:40	19:56	19:58	20:17
19:55	20:14	20:19	20:38		20:00	20:16	20:18	20:37
20:15	20:34	20:39	20:58		20:20	20:36	20:38	20:57
20:35	20:54	20:59	21:18		20:40	20:56	20:58	21:17
21:05	21:24	21:29	21:48		21:10	21:26	21:28	21:47
21:35	21:54	21:59	22:18		21:40	21:56	21:58	22:17
22:05	22:24	22:29	22:48		22:10	22:26	22:28	22:47
22:35	22:54	22:59	23:18		22:40	22:56	22:58	23:17

4.4.1.3 OR03 Linea: Erreteria (Beraun)>Pasai Antxo>Donostia (Grosetik) (E05)

Linearen azalpen orokorra

Linea horrek Erreteria (Beraun), Pasai Antxo eta Donostia lotzen ditu, hiriburua Mirakruz gainetik lotzen du, eta Gipuzkoa plaza da Donostiako linearen abipuntua eta amaiera.

Linea horren ibilbidearen batez besteko denbora 33 minutukoa da, eta linearen hasierako eta amaierako geralekuen arteko distantzia 10,32 km Erreteriarako noranzkoan eta 8,15 km Donostiarako noranzkoan.

Lanegunetan, astelehenetik ostiralera, 54 bidaia egiten dira noranzko bakoitzeko; larunbatetan, 45, Donostiarako noranzkoan, eta 46, Erreteriarako noranzkoan; igande eta jaiegunetan, 33, Donostiarako noranzkoan, eta 34, Erreteriarako noranzkoan.

Gaur egun, E05 lineak ematen ditu zerbitzu horiek.

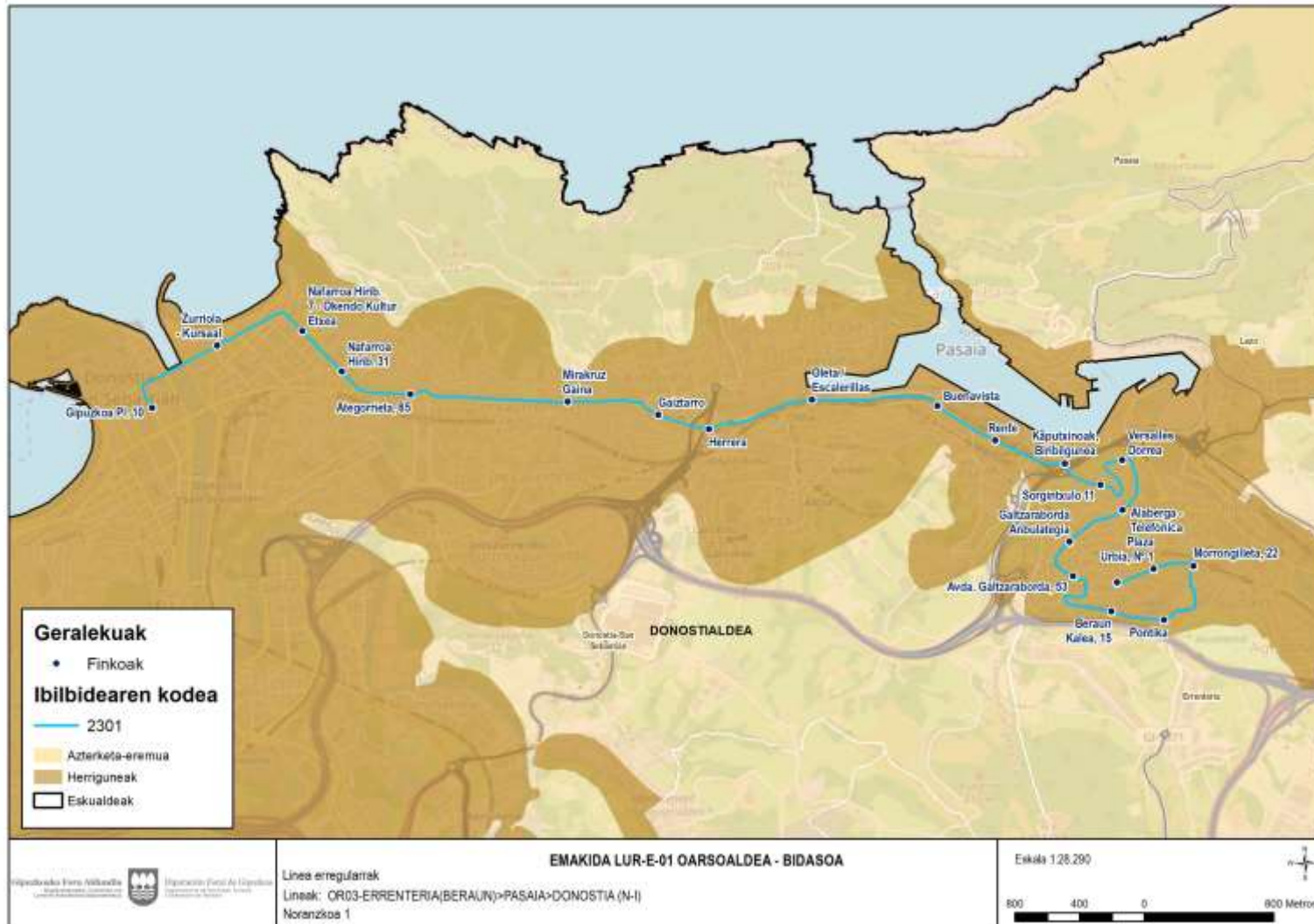

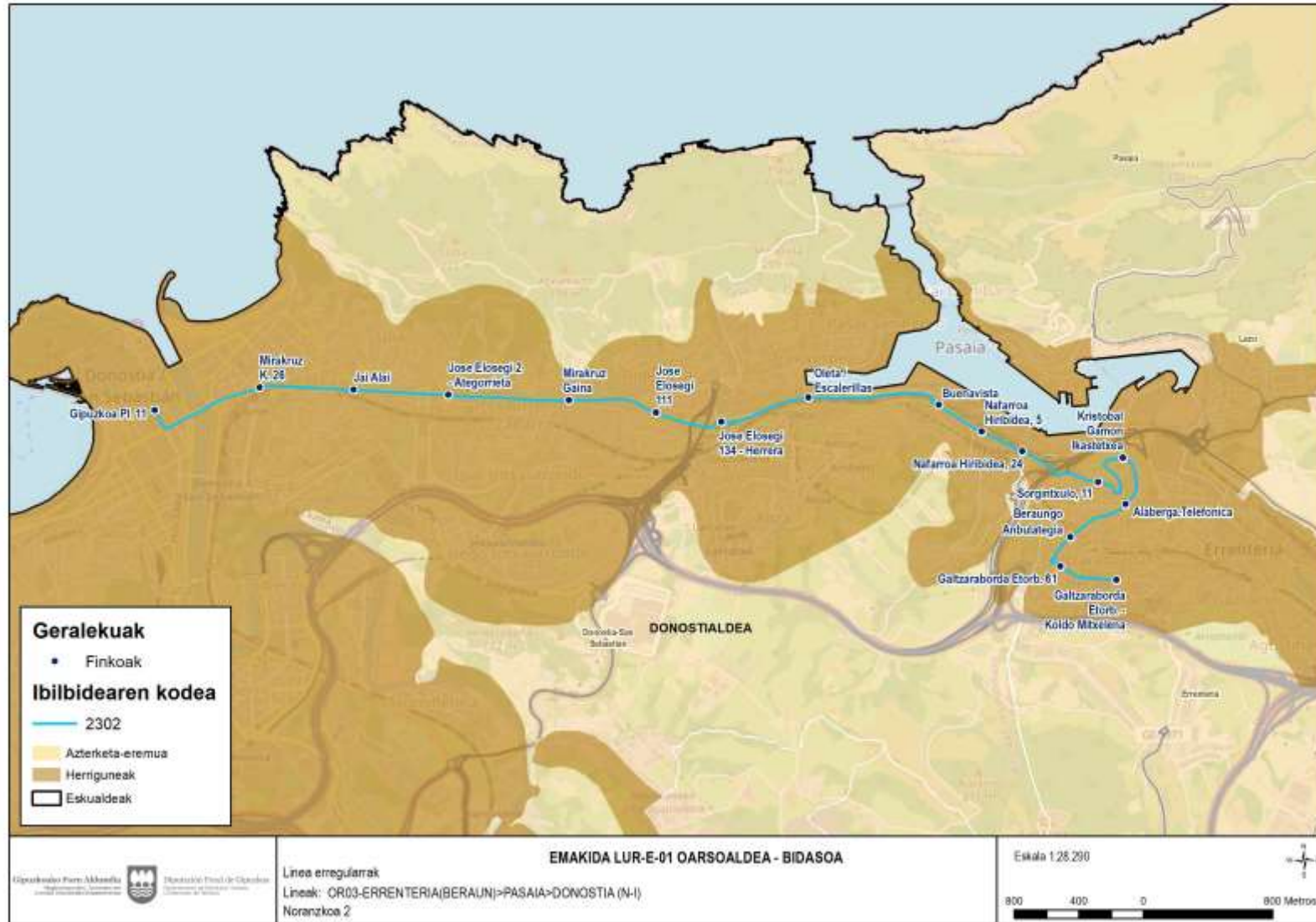

Lineari dagozkion geralekuak

Hurrengo taulan, Lineari dagozkion geralekuak ageri dira, ordenatuta eta noranzkoaren arabera.

Errenteria (Beraun) >Donostia			Donostia >Errenteria (Beraun)			
Geraleku kodea	Geralekuaren izena	Udalerría		Geraleku kodea	Geralekuaren izena	Udalerría
1716	Galtzaraborda etorb. - Koldo Mitxelena	Errenteria		654	Gipuzkoa plaza, 11	Donostia
1717	Urbia plaza, 1	Errenteria		24	Mirakruz gaina, 26	Donostia
1718	Morongileta, 22	Errenteria		108	Jai Alai	Donostia
185	Pontika	Errenteria		4050	Jose Elozegi, 2 - Ategorrieta	Donostia
16	Beraun kalea, 15	Errenteria		27	Mirakruz gaina	Donostia
833	Galtzaraborda etorbidea, 53	Errenteria		159	Jose Elozegi, 102 - Contadores	Donostia
189	Galtzaraborda Anbulategia	Errenteria		651	Jose Elozegi, 111	Donostia
191	Alaberga - Telefonica	Errenteria		28	Jose Elozegi, 134 - Herrera	Donostia
192	Versalles Dorrea	Errenteria		111	Oleta / Eskaileratxoak	Pasaia
193	Sorgintxulo 11	Errenteria		4014	Buenavista	Donostia
139	Kaputxinoak, Biribilgunea	Errenteria		30	Nafarroa hiribidea, 5	Pasaia
78	Renfe	Pasaia		208	Nafarroa hiribidea, 24	Pasaia
648	Buenavista	Donostia		179	Sorgintxulo, 11	Errenteria
140	Oleta / Eskaileratxoak	Donostia		180	Kristobal Gamon Ikastetxea	Errenteria
649	Herrera	Donostia		181	Alaberga.Telefonica	Errenteria
650	Gaiztarro	Donostia		182	Beraungo Anbulategia	Errenteria
173	Jose Elozegi, 283- Contadores	Donostia		1715	Galtzaraborda etorbidea, 61	Errenteria
174	Mirakruz gaina	Donostia		1716	Galtzaraborda etorb. - Koldo Mitxelena	Errenteria
177	Ategorrieta, 65	Donostia				
95	Nafarroa hiribidea, 31	Donostia				
142	Nafarroa hiribidea, 7 - Okendo Kultur Etxea	Donostia				
96	Zurriola - Kursaal	Donostia				
653	Gipuzkoa plaza, 10	Donostia				

Proposatutako egutegiak eta ordutegiak

Linea horretarako zerbitzua emateko ordutegiak urteko egutegi bati erantzuten diote, eta zerbitzuak astelehenetik ostiralera, larunbatetan eta igande eta jaiegunetan ematen dira. Jarraian, ordutegiak eta maiztasunak erakusten dira.



Astelehenetik ostiralera

Noranzkoa: Errenteria > Donostia	
Ordu-tartea	Maiztasuna
5:10 - 5:55	45 minu
5:55 - 6:25	30 min
6:25 - 8:55	15 min
8:55 - 22:35	20 min

Noranzkoa: Donostia > Errenteria	
Ordu-tartea	Maiztasuna
5:55 - 6:25	30 min
6:25 - 8:55	15 min
8:55 - 22:55	20 min

Larunbatetan

Noranzkoa: Errenteria > Donostia	
Ordu-tartea	Maiztasuna
6:25 - 10:55	30 min
10:55 - 22:35	20 min

Noranzkoa: Donostia > Errenteria	
Ordu-tartea	Maiztasuna
6:25 - 10:55	30 min
10:55 - 22:55	20 min

Igande eta jaiegunetan

Noranzkoa: Errenteria > Donostia	
Ordu-tartea	Maiztasuna
6:25 a 22:25	30 min

Noranzkoa: Donostia > Errenteria	
Ordu-tartea	Maiztasuna
6:25 a 22:55	30 min



Ordutegia honako hau da:

Astelehenetik ostiralera (urte osoan)						
ERRETERIA	PASAI ANTXXO	DONOSTIA		DONOSTIA	PASAI ANTXXO	ERRETERIA
5:10	5:25	5:46				
5:55	6:10	6:31		5:55	6:10	6:24
6:25	6:40	7:01		6:25	6:40	6:54
6:40	6:55	7:16		6:40	6:55	7:09
6:55	7:10	7:31		6:55	7:10	7:24
7:10	7:25	7:46		7:10	7:25	7:39
7:25	7:40	8:01		7:25	7:40	7:54
7:40	7:55	8:16		7:40	7:55	8:09
7:55	8:10	8:31		7:55	8:10	8:24
8:10	8:25	8:46		8:10	8:25	8:39
8:25	8:40	9:01		8:25	8:40	8:54
8:40	8:55	9:16		8:40	8:55	9:09
8:55	9:10	9:31		8:55	9:10	9:24
9:15	9:30	9:51		9:15	9:30	9:44
9:35	9:50	10:11		9:35	9:50	10:04
9:55	10:10	10:31		9:55	10:10	10:24
10:15	10:30	10:51		10:15	10:30	10:44
10:35	10:50	11:11		10:35	10:50	11:04
10:55	11:10	11:31		10:55	11:10	11:24
11:15	11:30	11:51		11:15	11:30	11:44
11:35	11:50	12:11		11:35	11:50	12:04
11:55	12:10	12:31		11:55	12:10	12:24
12:15	12:30	12:51		12:15	12:30	12:44
12:35	12:50	13:11		12:35	12:50	13:04
12:55	13:10	13:31		12:55	13:10	13:24
13:15	13:30	13:51		13:15	13:30	13:44
13:35	13:50	14:11		13:35	13:50	14:04
13:55	14:10	14:31		13:55	14:10	14:24
14:15	14:30	14:51		14:15	14:30	14:44
14:35	14:50	15:11		14:35	14:50	15:04
14:55	15:10	15:31		14:55	15:10	15:24
15:15	15:30	15:51		15:15	15:30	15:44
15:35	15:50	16:11		15:35	15:50	16:04
15:55	16:10	16:31		15:55	16:10	16:24
16:15	16:30	16:51		16:15	16:30	16:44
16:35	16:50	17:11		16:35	16:50	17:04
16:55	17:10	17:31		16:55	17:10	17:24
17:15	17:30	17:51		17:15	17:30	17:44
17:35	17:50	18:11		17:35	17:50	18:04
17:55	18:10	18:31		17:55	18:10	18:24
18:15	18:30	18:51		18:15	18:30	18:44
18:35	18:50	19:11		18:35	18:50	19:04
18:55	19:10	19:31		18:55	19:10	19:24
19:15	19:30	19:51		19:15	19:30	19:44
19:35	19:50	20:11		19:35	19:50	20:04
19:55	20:10	20:31		19:55	20:10	20:24
20:15	20:30	20:51		20:15	20:30	20:44
20:35	20:50	21:11		20:35	20:50	21:04
20:55	21:10	21:31		20:55	21:10	21:24
21:15	21:30	21:51		21:15	21:30	21:44
21:35	21:50	22:11		21:35	21:50	22:04



Astelehenetik ostiralera (urte osoan)

ERRETERIA	PASAI ANTZO	DONOSTIA	DONOSTIA	PASAI ANTZO	ERRETERIA
21:55	22:10	22:31	21:55	22:10	22:24
22:15	22:30	22:51	22:15	22:30	22:44
22:35	22:50	23:11	22:35	22:50	23:04
			22:55	23:10	23:24

Larunbatetan (urte osoan)

ERRETERIA	PASAI ANTZO	DONOSTIA	DONOSTIA	PASAI ANTZO	ERRETERIA
6:25	6:40	7:01	6:25	6:40	6:54
6:55	7:10	7:31	6:55	7:10	7:24
7:25	7:40	8:01	7:25	7:40	7:54
7:55	8:10	8:31	7:55	8:10	8:24
8:25	8:40	9:01	8:25	8:40	8:54
8:55	9:10	9:31	8:55	9:10	9:24
9:25	9:40	10:01	9:25	9:40	9:54
9:55	10:10	10:31	9:55	10:10	10:24
10:25	10:40	11:01	10:25	10:40	10:54
10:55	11:10	11:31	10:55	11:10	11:24
11:15	11:30	11:51	11:15	11:30	11:44
11:35	11:50	12:11	11:35	11:50	12:04
11:55	12:10	12:31	11:55	12:10	12:24
12:15	12:30	12:51	12:15	12:30	12:44
12:35	12:50	13:11	12:35	12:50	13:04
12:55	13:10	13:31	12:55	13:10	13:24
13:15	13:30	13:51	13:15	13:30	13:44
13:35	13:50	14:11	13:35	13:50	14:04
13:55	14:10	14:31	13:55	14:10	14:24
14:15	14:30	14:51	14:15	14:30	14:44
14:35	14:50	15:11	14:35	14:50	15:04
14:55	15:10	15:31	14:55	15:10	15:24
15:15	15:30	15:51	15:15	15:30	15:44
15:35	15:50	16:11	15:35	15:50	16:04
15:55	16:10	16:31	15:55	16:10	16:24
16:15	16:30	16:51	16:15	16:30	16:44
16:35	16:50	17:11	16:35	16:50	17:04
16:55	17:10	17:31	16:55	17:10	17:24
17:15	17:30	17:51	17:15	17:30	17:44
17:35	17:50	18:11	17:35	17:50	18:04
17:55	18:10	18:31	17:55	18:10	18:24
18:15	18:30	18:51	18:15	18:30	18:44
18:35	18:50	19:11	18:35	18:50	19:04
18:55	19:10	19:31	18:55	19:10	19:24
19:15	19:30	19:51	19:15	19:30	19:44
19:35	19:50	20:11	19:35	19:50	20:04
19:55	20:10	20:31	19:55	20:10	20:24
20:15	20:30	20:51	20:15	20:30	20:44
20:35	20:50	21:11	20:35	20:50	21:04
20:55	21:10	21:31	20:55	21:10	21:24
21:15	21:30	21:51	21:15	21:30	21:44
21:35	21:50	22:11	21:35	21:50	22:04
21:55	22:10	22:31	21:55	22:10	22:24
22:15	22:30	22:51	22:15	22:30	22:44
22:35	22:50	23:11	22:35	22:50	23:04
			22:55	23:10	23:24

Igande eta jaiegunetan (urte osoan)						
ERRETERIA	PASAI ANTZO	DONOSTIA		DONOSTIA	PASAI ANTZO	ERRETERIA
6:25	6:40	7:01		6:25	6:40	6:54
6:55	7:10	7:31		6:55	7:10	7:24
7:25	7:40	8:01		7:25	7:40	7:54
7:55	8:10	8:31		7:55	8:10	8:24
8:25	8:40	9:01		8:25	8:40	8:54
8:55	9:10	9:31		8:55	9:10	9:24
9:25	9:40	10:01		9:25	9:40	9:54
9:55	10:10	10:31		9:55	10:10	10:24
10:25	10:40	11:01		10:25	10:40	10:54
10:55	11:10	11:31		10:55	11:10	11:24
11:25	11:40	12:01		11:25	11:40	11:54
11:55	12:10	12:31		11:55	12:10	12:24
12:25	12:40	13:01		12:25	12:40	12:54
12:55	13:10	13:31		12:55	13:10	13:24
13:25	13:40	14:01		13:25	13:40	13:54
13:55	14:10	14:31		13:55	14:10	14:24
14:25	14:40	15:01		14:25	14:40	14:54
14:55	15:10	15:31		14:55	15:10	15:24
15:25	15:40	16:01		15:25	15:40	15:54
15:55	16:10	16:31		15:55	16:10	16:24
16:25	16:40	17:01		16:25	16:40	16:54
16:55	17:10	17:31		16:55	17:10	17:24
17:25	17:40	18:01		17:25	17:40	17:54
17:55	18:10	18:31		17:55	18:10	18:24
18:25	18:40	19:01		18:25	18:40	18:54
18:55	19:10	19:31		18:55	19:10	19:24
19:25	19:40	20:01		19:25	19:40	19:54
19:55	20:10	20:31		19:55	20:10	20:24
20:25	20:40	21:01		20:25	20:40	20:54
20:55	21:10	21:31		20:55	21:10	21:24
21:25	21:40	22:01		21:25	21:40	21:54
21:55	22:10	22:31		21:55	22:10	22:24
22:25	22:40	23:01		22:25	22:40	22:54
				22:55	23:10	23:24

4.1.1.1. OR04Linea: Pasai San Pedro (Trintxerpe)>Donostia (Grosetik) (E08)

Linearen azalpen orokorra

Linea horrek Pasai San Pedro eta Trintxerpe auzoa Donostiarekin lotzen ditu. Hiriburua Mirakruz gainaren bidez lotzen du, eta Okendo da linearen abiapuntua eta helmuga Donostian.

Linea horren ibilbidearen batez besteko denbora 30 minutukoa da, eta linearen hasierako eta amaierako geralekuen arteko distantzia 6,65 km-koa da Donostiarako noranzkoan eta 9,13 km-koa Pasai San Pedrorako noranzkoan.

Lanegunetan, astelehenetik ostiralera, noranzko bakoitzeko 16 zerbitzu egiten dira guztira, eta larunbat, igande eta jaiegunetan 15 bidaia dira noranzko bakoitzeko.

Gaur egun, E08 lineak ematen ditu zerbitzu horiek.

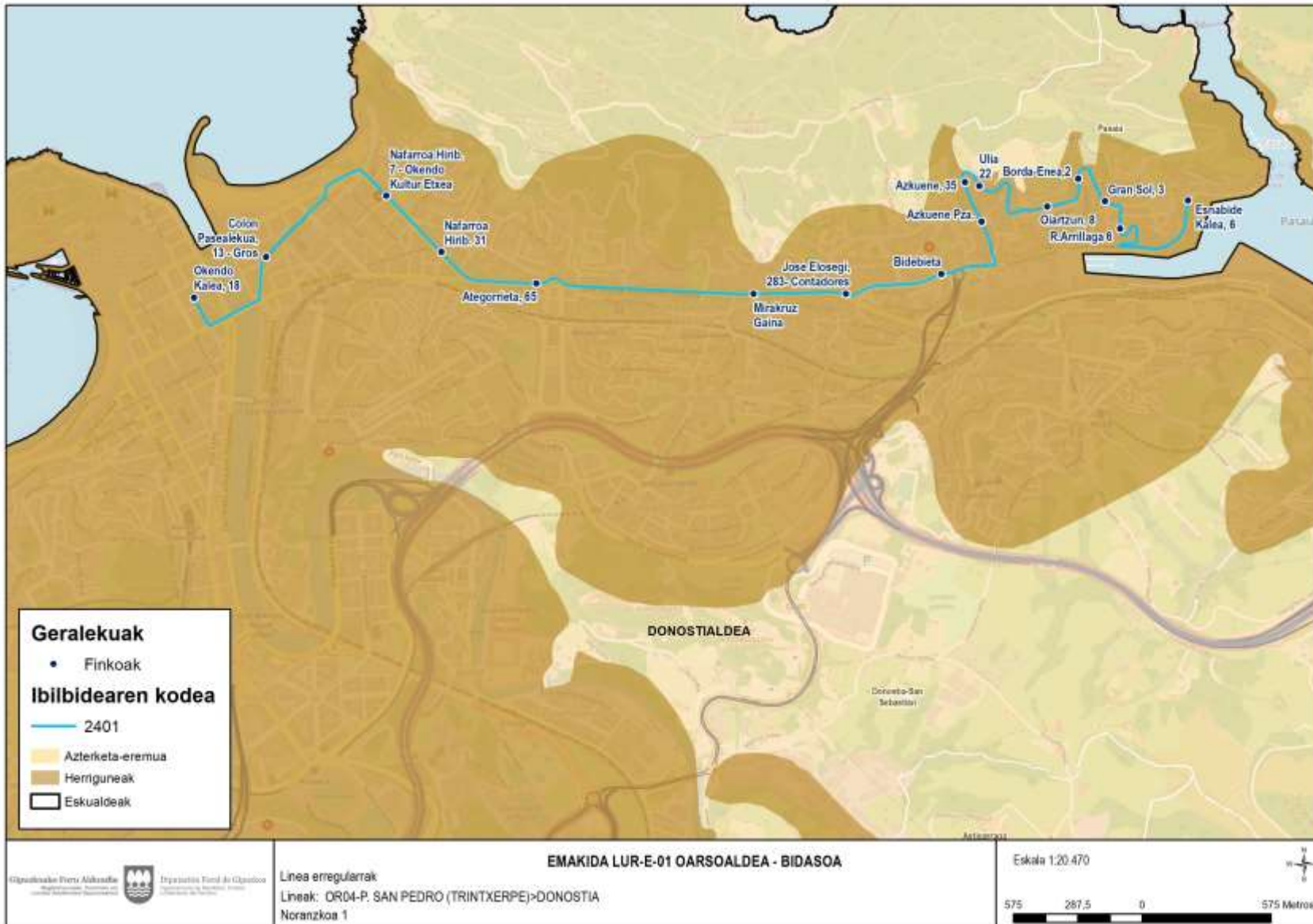

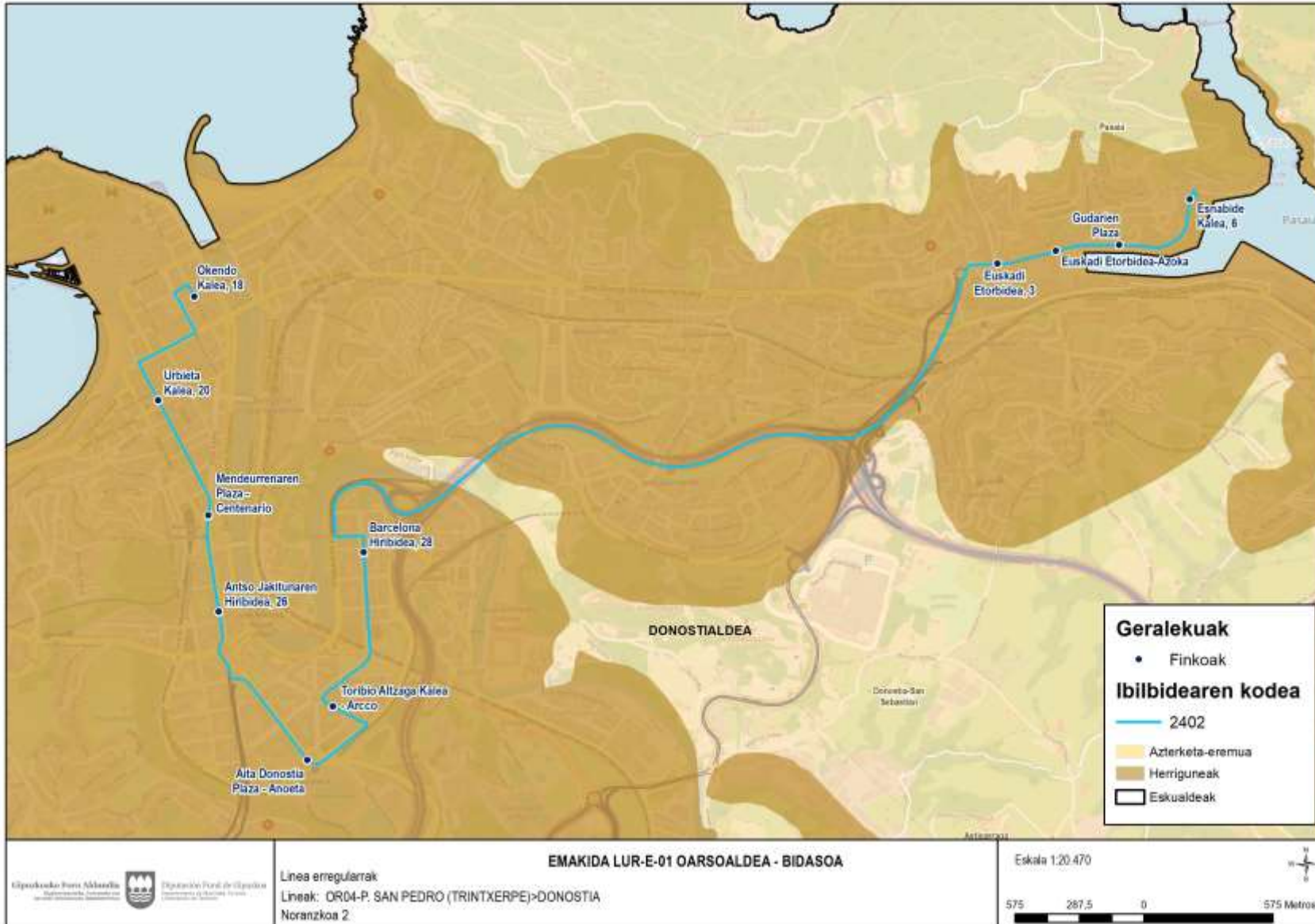

Lineari dagozkion geralekuak

Hurrengo taulan, Lineari dagozkion geralekuak ageri dira, ordenatuta eta noranzkoaren arabera.

Pasai San Pedro > Donostia			Donostia > Pasai San Pedro		
Geraleku Kodea	Geralekuarenizena	Udalerria	Geraleku Kodea	Geralekuarenizena	Udalerria
1708	Esnabide kalea, 6	Pasaia	1727	Okendo kalea, 18	Donostia
7000	R.Arrillaga 6	Pasaia	461	Urbietza kalea, 20	Donostia
7001	Gran Sol, 3	Pasaia	217	Mendeurrenaren plaza - Centenario	Donostia
7002	Borda-Enea,2	Pasaia	198	Antso Jakitunaren hiribidea, 26	Donostia
7003	Oiartzun, 8	Pasaia	218	Aita Donostia plaza - Anoeta	Donostia
7004	Ulia, 22	Pasaia	258	Toribio Altzaga kalea - Arcco	Donostia
7005	Azkuene, 35	Donostia/San Sebastián	736	Barcelona hiribidea, 28	Donostia
7006	Azkuene Pza.	Pasaia	162	Euskadi etorbidea, 3	Pasaia
172	Bidebieta	Donostia/San Sebastián	163	Euskadi etorbidea-Azoka	Pasaia
173	Jose Elozegi, 283- Contadores	Donostia/San Sebastián	164	Gudarien plaza	Pasaia
174	Mirakruz gaina	Donostia/San Sebastián	1708	Esnabide kalea, 6	Pasaia
177	Ategorrieta, 65	Donostia/San Sebastián			
95	Nafarroa hiribidea. 31	Donostia/San Sebastián			
142	Nafarroa hiribidea, 7 - Okendo Kultur Etxea	Donostia/San Sebastián			
846	Colon pasealekua, 13 - Gros	Donostia/San Sebastián			
1727	Okendo kalea, 18	Donostia/San Sebastián			

Proposatutako egutegiak eta ordutegiak

Linea horretarako zerbitzua emateko ordutegiak urteko egutegi bati erantzuten diote, eta zerbitzuak astelehenetik ostiralera, larunbatetan eta igande eta jaiegunetan ematen dira. Jarraian, ordutegiak eta maiztasunak erakusten dira.

Astelehenetik ostiralera

Noranzkoa: Pasai San Pedro – Donostia	
Ordu-tartea	Maiztasuna
7:00 - 22:00	1 h

Noranzkoa: Donostia > Pasai San Pedro	
Ordu-tartea	Maiztasuna
7:30 - 22:30	orduro

Larunbat, igande eta jaiegunetan

Noranzkoa: Pasai San Pedro – Donostia	
Ordu-tartea	Maiztasuna
8:00 - 22:00	orduro

Noranzkoa: Donostia > Pasai San Pedro	
Ordu-tartea	Maiztasuna
8:30 - 22:30	orduro

Proposatutako ordutegia honako hau da:

Astelehenera ostiralera (urte osoan)						
P. SAN PEDRO	P. TRINTXERPE	DONOSTIA		DONOSTIA	P. TRINTXERPE	P. SAN PEDRO
7:00	7:08	7:30		7:30	7:57	8:00
8:00	8:08	8:30		8:30	8:57	9:00
9:00	9:08	9:30		9:30	9:57	10:00
10:00	10:08	10:30		10:30	10:57	11:00
11:00	11:08	11:30		11:30	11:57	12:00
12:00	12:08	12:30		12:30	12:57	13:00
13:00	13:08	13:30		13:30	13:57	14:00
14:00	14:08	14:30		14:30	14:57	15:00
15:00	15:08	15:30		15:30	15:57	16:00
16:00	16:08	16:30		16:30	16:57	17:00
17:00	17:08	17:30		17:30	17:57	18:00
18:00	18:08	18:30		18:30	18:57	19:00
19:00	19:08	19:30		19:30	19:57	20:00
20:00	20:08	20:30		20:30	20:57	21:00
21:00	21:08	21:30		21:30	21:57	22:00
22:00	22:08	22:30		22:30	22:57	23:00

Larunbat, igande eta jaiegunetan (urte osoan)						
P. SAN PEDRO	P. TRINTXERPE	DONOSTIA		DONOSTIA	P. TRINTXERPE	P. SAN PEDRO
8:00	8:08	8:30		8:30	8:57	9:00
9:00	9:08	9:30		9:30	9:57	10:00
10:00	10:08	10:30		10:30	10:57	11:00
11:00	11:08	11:30		11:30	11:57	12:00
12:00	12:08	12:30		12:30	12:57	13:00
13:00	13:08	13:30		13:30	13:57	14:00
14:00	14:08	14:30		14:30	14:57	15:00
15:00	15:08	15:30		15:30	15:57	16:00
16:00	16:08	16:30		16:30	16:57	17:00
17:00	17:08	17:30		17:30	17:57	18:00
18:00	18:08	18:30		18:30	18:57	19:00
19:00	19:08	19:30		19:30	19:57	20:00
20:00	20:08	20:30		20:30	20:57	21:00
21:00	21:08	21:30		21:30	21:57	22:00
22:00	22:08	22:30		22:30	22:57	23:00

4.4.1.5 OR05 linea: Pasai San Pedro > Donostia (Grosetik) (E09)

Linearen azalpen orokorra

Linea horrek Pasai San Pedro eta Donostia lotzen ditu, hiriburuarekiko lotura Mirakruz gainera eginez, eta Gipuzkoa plaza da linearen abiapuntua eta amaiera Donostian.

Linearen batez besteko ibilbidea 23 minutukoa da, eta linea honen hasierako eta amaierako geralekuen arteko distantzia 5,28 km-koa da Donostiarako noranzkoan eta 5,18 km-koa Pasai San Pedrorako noranzkoan.

Lanegunetan, astelehenetik ostiralera, 49 zerbitzu ematen dira noranzko bakoitzeko, larunbatetan 46 Donostiarako noranzkoan eta 47 Pasai San Pedrorako norabidean; igande eta jaiegunetan, berriz, 32 bidaia noranzko bakoitzeko.

Gaur egun, E09 lineak ematen ditu zerbitzu horiek.

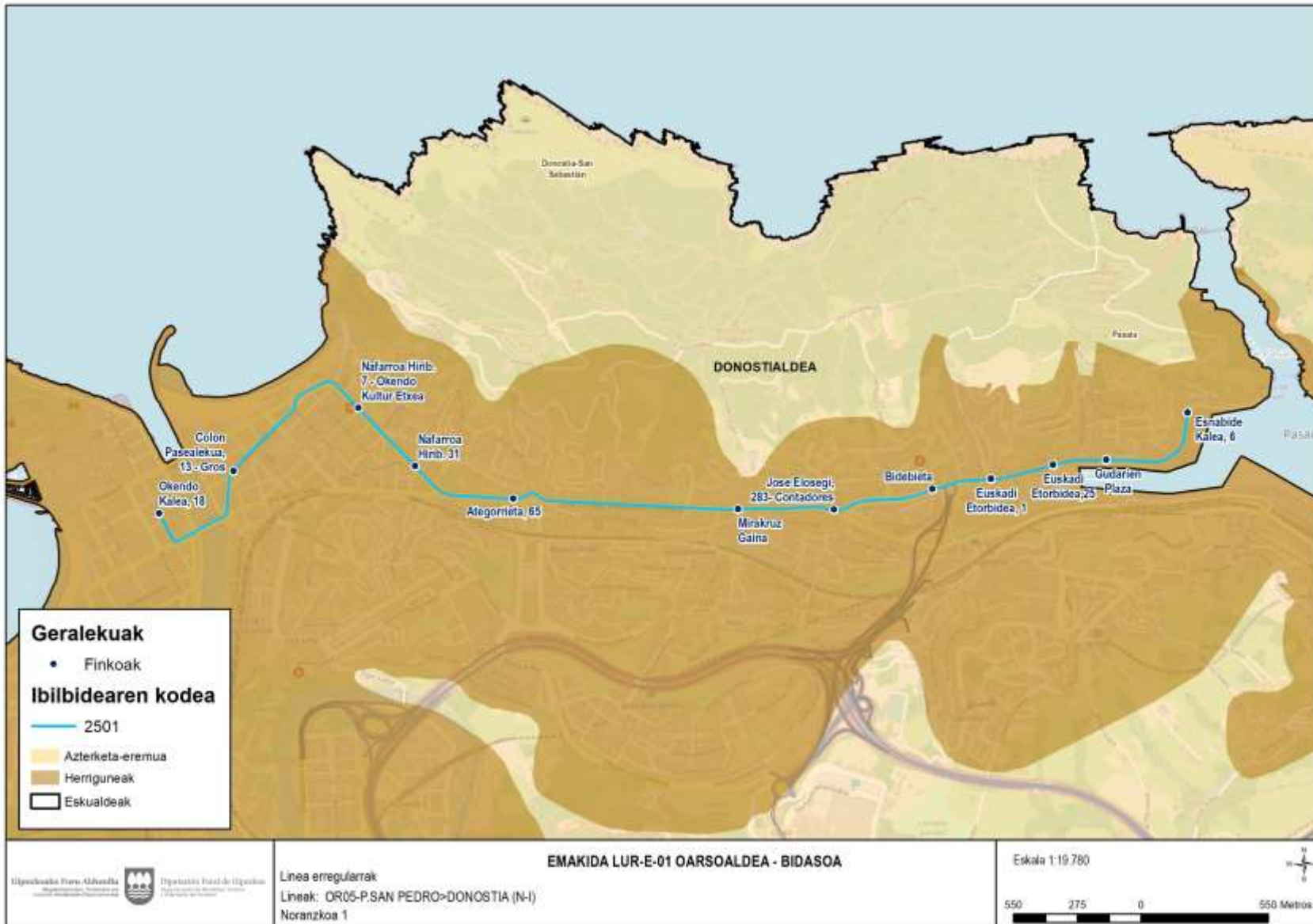

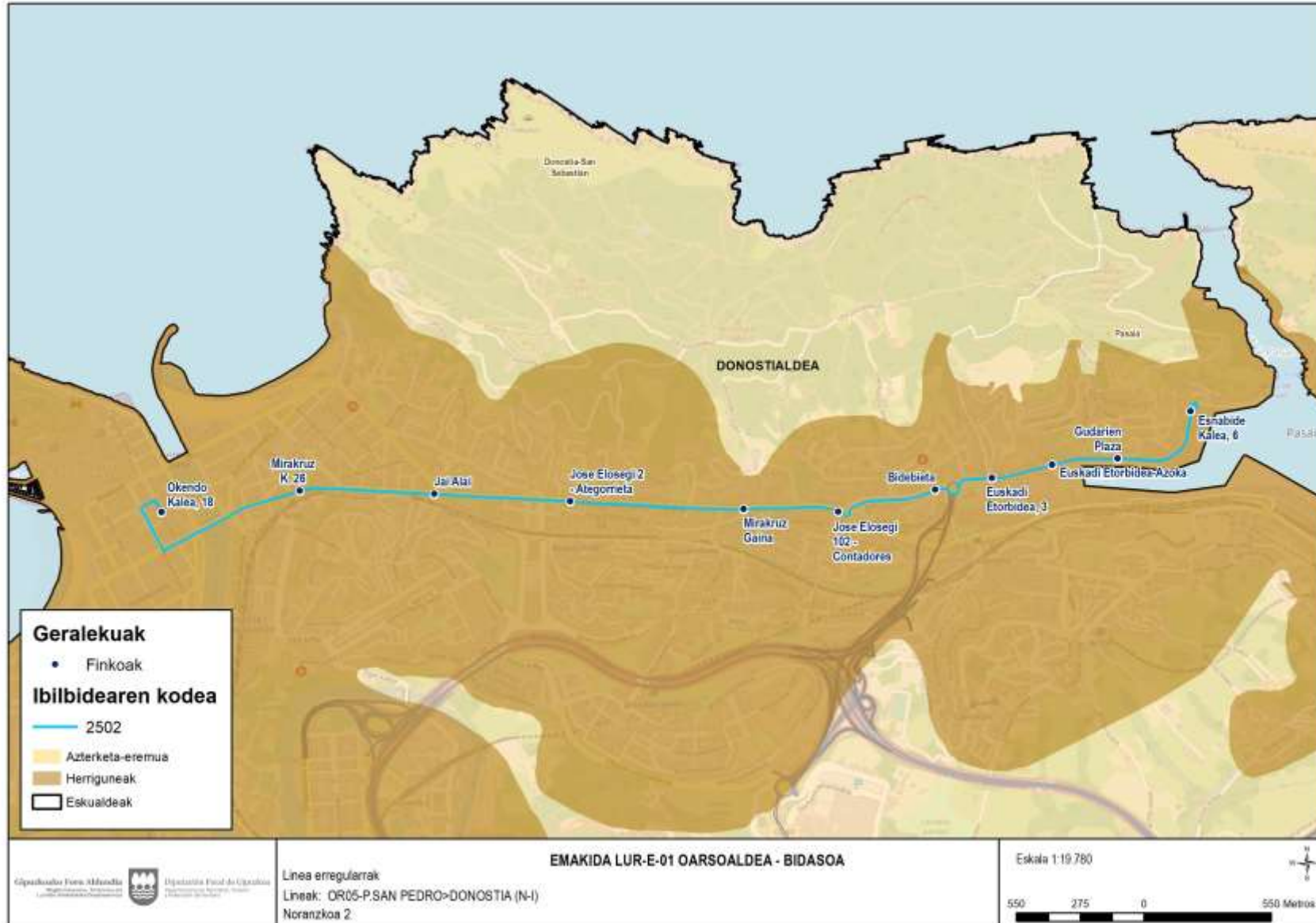

Lineari dagozkion geralekuak

Hurrengo taulan, Lineari dagozkion geralekuak ageri dira, ordenatuta eta noranzkoaren arabera.

Pasai San Pedro>Donostia			Donostia>Pasai San Pedro			
Geraleku kodea	Geralekuaren izena	Udalerría		Geraleku kodea	Geralekuaren izena	Udalerría
1708	Esnabide kalea, 6	Pasaia		1727	Okendo kalea, 18	Donostia
169	Gudarien plaza	Pasaia		24	Mirakruz gaina, 26	Donostia
170	Euskadi etorbidea,25	Pasaia		108	Jai Alai	Donostia
171	Euskadi etorbidea,1	Pasaia		4050	Jose Elozegi, 2 - Ategorrieta	Donostia
172	Bidebieta	Donostia		27	Mirakruz gaina	Donostia
173	Jose Elozegi, 283- Contadores	Donostia		159	Jose Elozegi, 102 - Contadores	Donostia
174	Mirakruz gaina	Donostia		160	Bidebieta	Donostia
177	Ategorrieta, 65	Donostia		162	Euskadi etorbidea,3	Pasaia
95	Nafarroa hiribidea, 31	Donostia		163	Euskadi etorbidea-Azoka	Pasaia
142	Nafarroa hiribidea, 7 - Okendo Kultur Etxea	Donostia		164	Gudarien plaza	Pasaia
846	Colon pasealekua, 13 - Gros	Donostia		1708	Esnabide kalea, 6	Pasaia
1727	Okendo kalea, 18	Donostia				

Proposatutako egutegiak eta ordutegiak

Linea horretarako zerbitzua emateko ordutegiak urteko egutegi bati erantzuten diote, eta zerbitzuak astelehenetik ostiralera, larunbatetan eta igande eta jaiegunetan ematen dira. Jarraian, ordutegiak eta maiztasunak erakusten dira.

Astelehenetik ostiralera

Ordu-tartea	Maiztasuna
5:30 - 7:00	30 min
7:00 - 21:00	20 min
21:00 - 22:00	30 min

Larunbatetan

Noranzkoa: Pasai San Pedro>Donostia	
Ordu-tartea	Maiztasuna
6:30 - 9:00	30 min
9:00 - 22:20	20 min



Noranzkoa: Donostia>Pasai San Pedro	
Ordu-tartea	Maiztasuna
6:30 - 9:00	30 min
9:00 - 22:40	20 min

Igande eta jaiegunetan

Noranzkoa: Pasai San Pedro>Donostia	
Ordu-tartea	Maiztasuna
6:30 - 22:00	30 min

Noranzkoa: Donostia>Pasai San Pedro	
Ordu-tartea	Maiztasuna
7:00 - 22:30	30 min

Proposatutako ordutegia honako hau da:

Astelehenetik ostiralera (urte osoan)				
PASAI SAN PEDRO	DONOSTIA		DONOSTIA	PASAI SAN PEDRO
5:30	5:55		5:30	5:52
6:00	6:25		6:00	6:22
6:30	6:55		6:30	6:52
7:00	7:25		7:00	7:22
7:20	7:45		7:20	7:42
7:40	8:05		7:40	8:02
8:00	8:25		8:00	8:22
8:20	8:45		8:20	8:42
8:40	9:05		8:40	9:02
9:00	9:25		9:00	9:22
9:20	9:45		9:20	9:42
9:40	10:05		9:40	10:02
10:00	10:25		10:00	10:22
10:20	10:45		10:20	10:42
10:40	11:05		10:40	11:02
11:00	11:25		11:00	11:22
11:20	11:45		11:20	11:42
11:40	12:05		11:40	12:02
12:00	12:25		12:00	12:22
12:20	12:45		12:20	12:42
12:40	13:05		12:40	13:02
13:00	13:25		13:00	13:22
13:20	13:45		13:20	13:42
13:40	14:05		13:40	14:02
14:00	14:25		14:00	14:22
14:20	14:45		14:20	14:42



Astelehenetik ostiralera (urte osoan)

PASAI SAN PEDRO	DONOSTIA	DONOSTIA	PASAI SAN PEDRO
14:40	15:05	14:40	15:02
15:00	15:25	15:00	15:22
15:20	15:45	15:20	15:42
15:40	16:05	15:40	16:02
16:00	16:25	16:00	16:22
16:20	16:45	16:20	16:42
16:40	17:05	16:40	17:02
17:00	17:25	17:00	17:22
17:20	17:45	17:20	17:42
17:40	18:05	17:40	18:02
18:00	18:25	18:00	18:22
18:20	18:45	18:20	18:42
18:40	19:05	18:40	19:02
19:00	19:25	19:00	19:22
19:20	19:45	19:20	19:42
19:40	20:05	19:40	20:02
20:00	20:25	20:00	20:22
20:20	20:45	20:20	20:42
20:40	21:05	20:40	21:02
21:00	21:25	21:00	21:22
21:30	21:55	21:30	21:52
22:00	22:25	22:00	22:22
22:30	22:55	22:30	22:52

Larunbatetan (urte osoan)

PASAI SAN PEDRO	DONOSTIA	DONOSTIA	PASAI SAN PEDRO
6:30	6:55	6:30	6:52
7:00	7:25	7:00	7:22
7:30	7:55	7:30	7:52
8:00	8:25	8:00	8:22
8:30	8:55	8:30	8:52
9:00	9:25	9:00	9:22
9:20	9:45	9:20	9:42
9:40	10:05	9:40	10:02
10:00	10:25	10:00	10:22
10:20	10:45	10:20	10:42
10:40	11:05	10:40	11:02
11:00	11:25	11:00	11:22
11:20	11:45	11:20	11:42
11:40	12:05	11:40	12:02
12:00	12:25	12:00	12:22
12:20	12:45	12:20	12:42
12:40	13:05	12:40	13:02
13:00	13:25	13:00	13:22
13:20	13:45	13:20	13:42
13:40	14:05	13:40	14:02
14:00	14:25	14:00	14:22
14:20	14:45	14:20	14:42
14:40	15:05	14:40	15:02
15:00	15:25	15:00	15:22
15:20	15:45	15:20	15:42
15:40	16:05	15:40	16:02
16:00	16:25	16:00	16:22



Larunbatetan (urte osoan)

PASAI SAN PEDRO	DONOSTIA	DONOSTIA	PASAI SAN PEDRO
16:20	16:45	16:20	16:42
16:40	17:05	16:40	17:02
17:00	17:25	17:00	17:22
17:20	17:45	17:20	17:42
17:40	18:05	17:40	18:02
18:00	18:25	18:00	18:22
18:20	18:45	18:20	18:42
18:40	19:05	18:40	19:02
19:00	19:25	19:00	19:22
19:20	19:45	19:20	19:42
19:40	20:05	19:40	20:02
20:00	20:25	20:00	20:22
20:20	20:45	20:20	20:42
20:40	21:05	20:40	21:02
21:00	21:25	21:00	21:22
21:20	21:45	21:20	21:42
21:40	22:05	21:40	22:02
22:00	22:25	22:00	22:22
22:20	22:45	22:20	22:42
		22:40	23:02

Igande eta jaiegunetan (urte osoan)

PASAI SAN PEDRO	DONOSTIA	DONOSTIA	PASAI SAN PEDRO
6:30	6:55	7:00	7:22
7:00	7:25	7:30	7:52
7:30	7:55	8:00	8:22
8:00	8:25	8:30	8:52
8:30	8:55	9:00	9:22
9:00	9:25	9:30	9:52
9:30	9:55	10:00	10:22
10:00	10:25	10:30	10:52
10:30	10:55	11:00	11:22
11:00	11:25	11:30	11:52
11:30	11:55	12:00	12:22
12:00	12:25	12:30	12:52
12:30	12:55	13:00	13:22
13:00	13:25	13:30	13:52
13:30	13:55	14:00	14:22
14:00	14:25	14:30	14:52
14:30	14:55	15:00	15:22
15:00	15:25	15:30	15:52
15:30	15:55	16:00	16:22
16:00	16:25	16:30	16:52
16:30	16:55	17:00	17:22
17:00	17:25	17:30	17:52
17:30	17:55	18:00	18:22
18:00	18:25	18:30	18:52
18:30	18:55	19:00	19:22
19:00	19:25	19:30	19:52
19:30	19:55	20:00	20:22
20:00	20:25	20:30	20:52
20:30	20:55	21:00	21:22
21:00	21:25	21:30	21:52

Igande eta jaiegunetan (urte osoan)			
PASAI SAN PEDRO	DONOSTIA		PASAI SAN PEDRO
21:30	21:55		22:00
22:00	22:25		22:30
			22:22
			22:52

4.4.1.6 OR06 Linea:Errenteria>Pasai Antxo>Donostia>Astigarraga (E07)

Linearen azalpen orokorra

Linea horrek Errenteria, Pasai Antxo, Donostia eta Astigarraga udalerrak lotzen ditu Garbera Merkataritza Gunearen bitartez.

Linearen ibilbidearen batez besteko denbora 32 minutukoa da eta linea honen hasierako eta amaierako geralekuen arteko distantzia 12,73 km-koa da Astigarragarako noranzkoan eta 11,58 km-koa Errenteriarako noranzkoan.

Lanegunetan, astelehenetik ostiralera, 17 zerbitzu ematen dira noranzko bakoitzeko; larunbatetan, 16, noranzko bakoitzeko; eta igande eta jaiegunetan, 8, noranzko bakoitzeko.

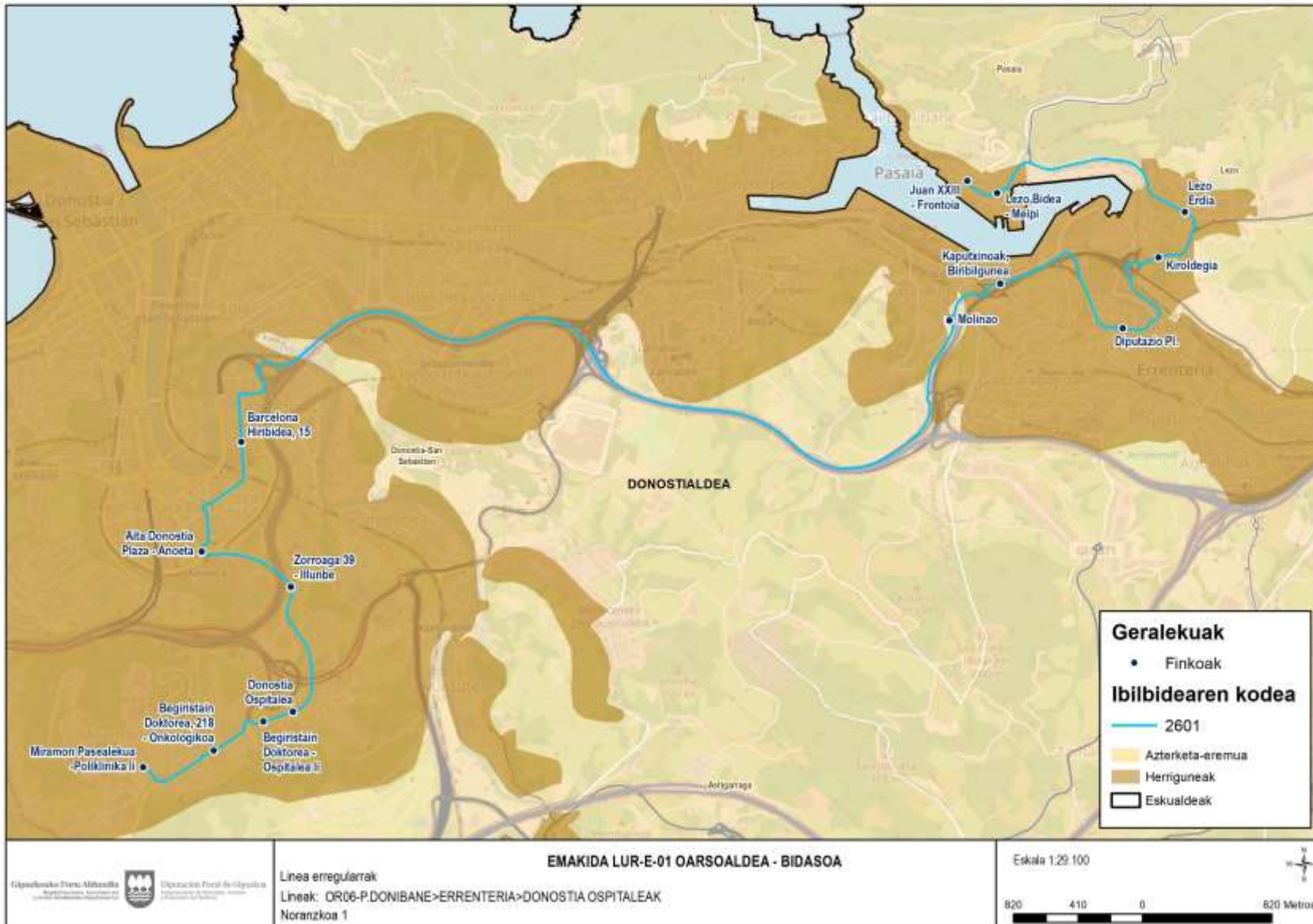

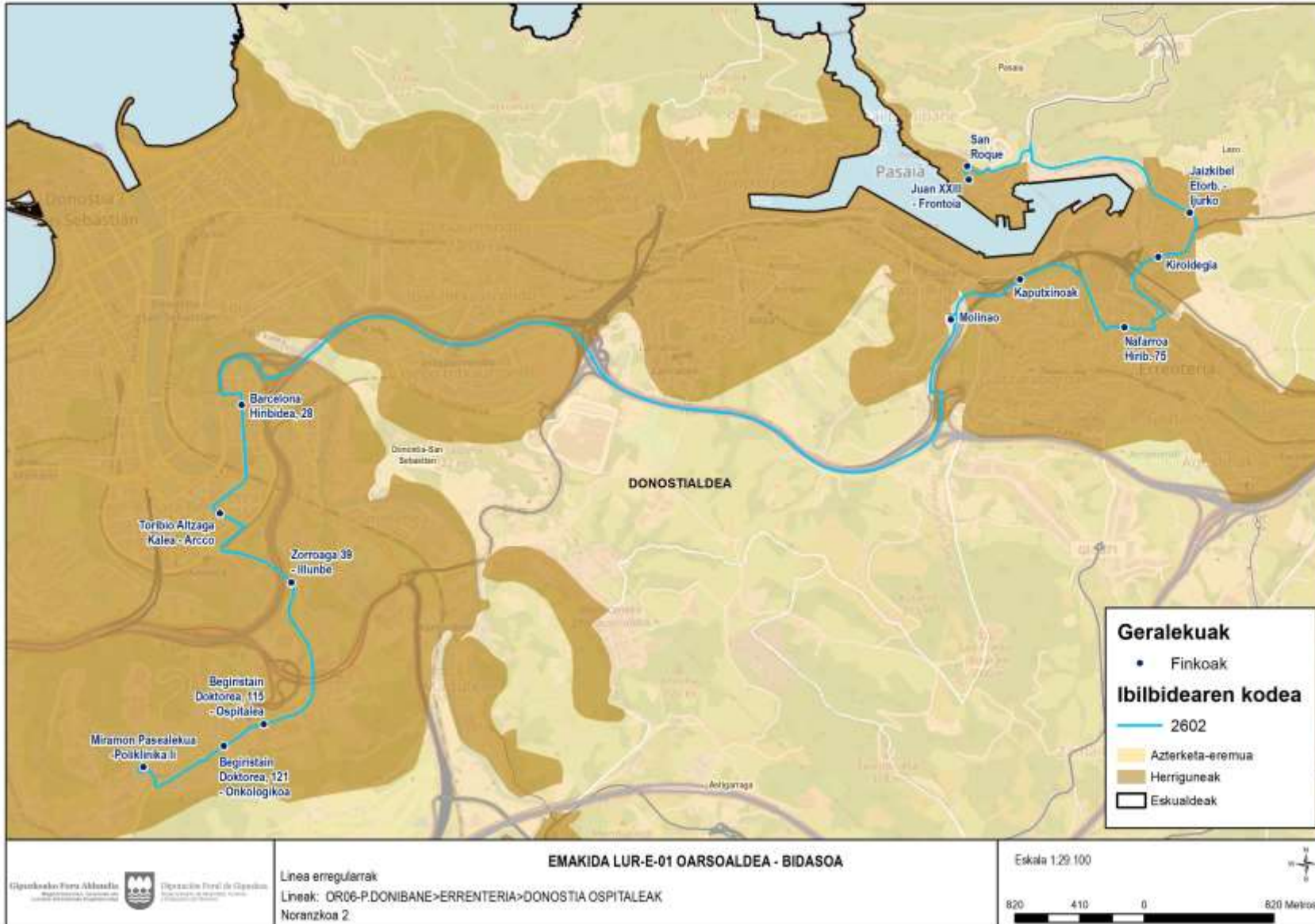

Lineari dagozkion geralekuak

Hurrengo taulan, Lineari dagozkion geralekuak ageri dira, ordenatuta eta noranzkoaren arabera.

Errenteria>Astigarraga			Astigarraga>Errenteria			
Geraleku kodea	Geralekuaren izena	Udalerría		Geraleku kodea	Geralekuaren izena	Udalerría
138	Diputazio plaza	Errenteria		242	Tranbia Ibilbidea - Ergobia	Astigarraga
139	Kaputxinoak, Biribilgunea	Errenteria		418	Tranbia Ibilbidea - Mundarro Erreka	Astigarraga
78	Renfe	Pasaia		1701	Donostia Ibilbidea - Lekueder	Astigarraga
648	Buenavista	Donostia		4478	Donostia Ibilbidea - Pelotari Biribilgunea	Astigarraga
630	Kasares pasealekua - Darieta	Donostia		4112	Garbera Merkataritza Gunea	Donostia
631	Kasares pasealekua - Oleta	Donostia		7012	Lau HaizetaKalea - Martillun	Donostia
632	Altza Pas. - Sta. Barbara	Donostia		7014	Txapinene kalea, 17- San Martzial	Donostia
633	Larratxo Pas. - Nerekan	Donostia		641	Larratxo Pas. - Nerekan	Donostia
7013	TxapineneKalea, 11- San Martzial	Donostia		642	Altza Pas. - Sta. Barbara	Donostia
7011	Lau Haizeta kalea - Martillun	Donostia		646	Kasares pasealekua - Oleta	Donostia
827	Leosiñeta kalea - Bianka	Donostia		647	Kasares pasealekua - Darieta	Donostia
4112	Garbera Merkataritza Gunea	Donostia		4014	Buenavista	Donostia
1702	Donostia Ibilbidea, 38 - Hezegunea	Astigarraga		30	Nafarroa hiribidea, 5	Pasaia
4479	Donostia Ibilbidea- Industrialgunea	Astigarraga		208	Nafarroa hiribidea, 24	Pasaia
417	Tranbia Ibilbidea- ErriberaKulturugunea	Astigarraga		31	Kaputxinoak	Errenteria
229	Tranbia Ibilbidea, 28 - Ergobia	Astigarraga		152	Altamira	Lezo
				138	Diputazio plaza	Errenteria

Proposatutako egutegiak eta ordutegiak

Linea horretarako zerbitzua emateko ordutegiak urteko egutegi bati erantzuten diote, eta zerbitzuak astelehenetik ostiralera eta larunbat, igande eta jaiegunetan ematen dira. Jarraian, ordutegiak eta maiztasunak erakusten dira.

Astelehenetik ostiralera

Ordu-tartea	Maiztasuna
6:30 - 22:30	orduro

Larunbatetan

Ordu-tartea	Maiztasuna
7:30 - 22:30	orduro

Igande eta jaiegunetan

Ordu-tartea	Maiztasuna
8:30 - 22:30	Bi ordurik behin

Proposatutako ordutegia honako hau da:

Astelehenerdik ostiralera (urte osoan)							
ERRETERIA	PASAI ANTZO	DONOSTIA	ASTIGARRAGA	ASTIGARRAGA	DONOSTIA	PASAI ANTZO	ERRETERIA
6:30	6:34	6:42	7:08	6:30	6:52	6:58	7:05
7:30	7:34	7:42	8:08	7:30	7:52	7:58	8:05
8:30	8:34	8:42	9:08	8:30	8:52	8:58	9:05
9:30	9:34	9:42	10:08	9:30	9:52	9:58	10:05
10:30	10:34	10:42	11:08	10:30	10:52	10:58	11:05
11:30	11:34	11:42	12:08	11:30	11:52	11:58	12:05
12:30	12:34	12:42	13:08	12:30	12:52	12:58	13:05
13:30	13:34	13:42	14:08	13:30	13:52	13:58	14:05
14:30	14:34	14:42	15:08	14:30	14:52	14:58	15:05
15:30	15:34	15:42	16:08	15:30	15:52	15:58	16:05
16:30	16:34	16:42	17:08	16:30	16:52	16:58	17:05
17:30	17:34	17:42	18:08	17:30	17:52	17:58	18:05
18:30	18:34	18:42	19:08	18:30	18:52	18:58	19:05
19:30	19:34	19:42	20:08	19:30	19:52	19:58	20:05
20:30	20:34	20:42	21:08	20:30	20:52	20:58	21:05
21:30	21:34	21:42	22:08	21:30	21:52	21:58	22:05
22:30	22:34	22:42	23:08	22:30	22:52	22:58	23:05

Larunbatetan (urte osoan)							
ERRETERIA	P. ANTZO	DONOSTIA	ASTIGARRAGA	ASTIGARRAGA	DONOSTIA	P. ANTZO	ERRETERIA
7:30	7:34	7:42	8:08	7:30	7:52	7:58	8:05
8:30	8:34	8:42	9:08	8:30	8:52	8:58	9:05
9:30	9:34	9:42	10:08	9:30	9:52	9:58	10:05
10:30	10:34	10:42	11:08	10:30	10:52	10:58	11:05
11:30	11:34	11:42	12:08	11:30	11:52	11:58	12:05
12:30	12:34	12:42	13:08	12:30	12:52	12:58	13:05
13:30	13:34	13:42	14:08	13:30	13:52	13:58	14:05
14:30	14:34	14:42	15:08	14:30	14:52	14:58	15:05
15:30	15:34	15:42	16:08	15:30	15:52	15:58	16:05
16:30	16:34	16:42	17:08	16:30	16:52	16:58	17:05
17:30	17:34	17:42	18:08	17:30	17:52	17:58	18:05
18:30	18:34	18:42	19:08	18:30	18:52	18:58	19:05
19:30	19:34	19:42	20:08	19:30	19:52	19:58	20:05
20:30	20:34	20:42	21:08	20:30	20:52	20:58	21:05
21:30	21:34	21:42	22:08	21:30	21:52	21:58	22:05
22:30	22:34	22:42	23:08	22:30	22:52	22:58	23:05

Igande eta jaiegunetan (urte osoan)							
ERRETERIA	P. ANTZO	DONOSTIA	ASTIGARRAGA	ASTIGARRAGA	DONOSTIA	P. ANTZO	ERRETERIA
8:30	8:34	8:42	9:08	8:30	8:52	8:58	9:05
10:30	10:34	10:42	11:08	10:30	10:52	10:58	11:05
12:30	12:34	12:42	13:08	12:30	12:52	12:58	13:05
14:30	14:34	14:42	15:08	14:30	14:52	14:58	15:05
16:30	16:34	16:42	17:08	16:30	16:52	16:58	17:05

Igande eta jaiegunetan (urte osoan)							
ERRETERIA	P. ANTXO	DONOSTIA	ASTIGARRAGA	ASTIGARRAGA	DONOSTIA	P. ANTXO	ERRETERIA
18:30	18:34	18:42	19:08	18:30	18:52	18:58	19:05
20:30	20:34	20:42	21:08	20:30	20:52	20:58	21:05
22:30	22:34	22:42	23:08	22:30	22:52	22:58	23:05

4.4.2 Donostia/Oarsoaldea-Bidasoa Behea korridorea

Donostia – Bidasoa Behea korridorean, Donostia erdialdea eta Bidasoa Behea eskualdea lotzen dituzten lineak sartzen dira, Ekialdeko sarbideen bidez, eta Hondarribia eta Irun udalerriekin lotzen dira. Korridorea Bidasoa Behea eta Donostia eskualdeak AP-8 autobidearekin duen loturaren inguruan egituratzen da.

Oarsoaldea – Bidasoa Behea korridorean proiektuan zerbitzatzen diren bi eskualdeak lotzen dituzten lineak sartzen dira, Hondarribia eta Irungo udalerririk Pasaia, Lezo, Erreterria eta Oiartzungo udalerririk lotuz. Korridorea bi eskualdeek Gaintzurizketa gainetik duten loturaren inguruan egituratzen da. Korridore horretan zerbitzua ematen duen linea bakarria zehaztu da.

Atal honetan zehar, linea bakoitza azalduta dago: deskribapen orokorra, ibilbide bakoitzaren mapak, linea osatzen duten ibilbideak, Lineari dagozkion geralekuak eta, azkenik, zerbitzua emateko ordutegiak ere.

4.4.2.1 BI01 Linea. Hondarribia>DonostiaAireportua>Donostia (Autobus Geltokia)

Linearen azalpen orokorra

Linea horrek Hondarribia eta Donostia lotzen ditu, hiriburua aireportuarekin lotuz.

Linearen batez besteko ibilbidea 20 minutukoa da, eta linea horren hasierako eta amaierako geralekuen arteko distantzia 21,69 km-koa da Donostiarako noranzkoan, eta 20,76 km-koa aireporturako noranzkoan.

Urtean, guztira, 11 bidaia egiten dira aireporturako noranzkoan, eta 12 Donostiarako noranzkoan.



“Oarsoaldea-Bidasoa” emakidaren proiektua

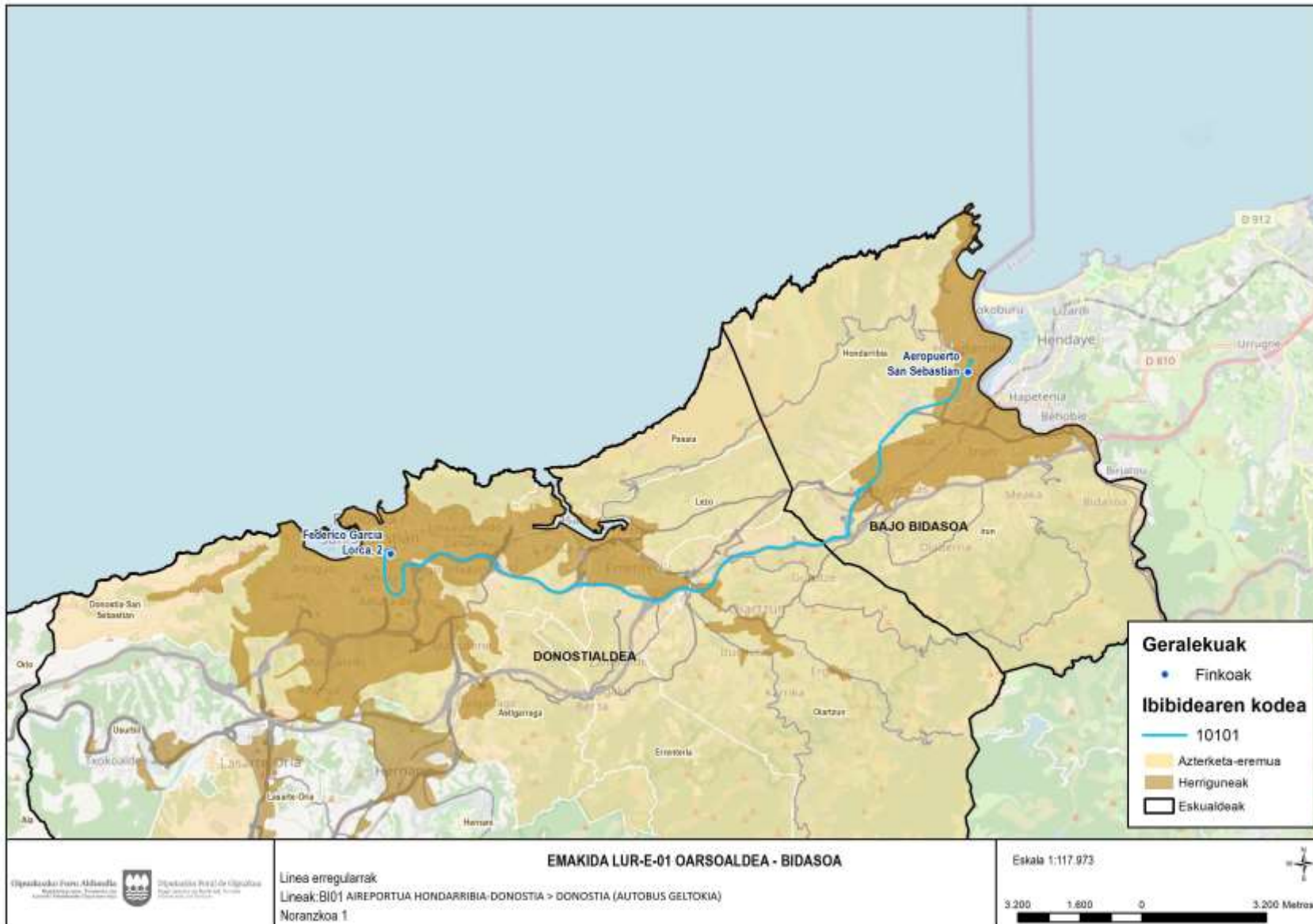



“Oarsoalde-Bidasoa” emakidaren proiektua

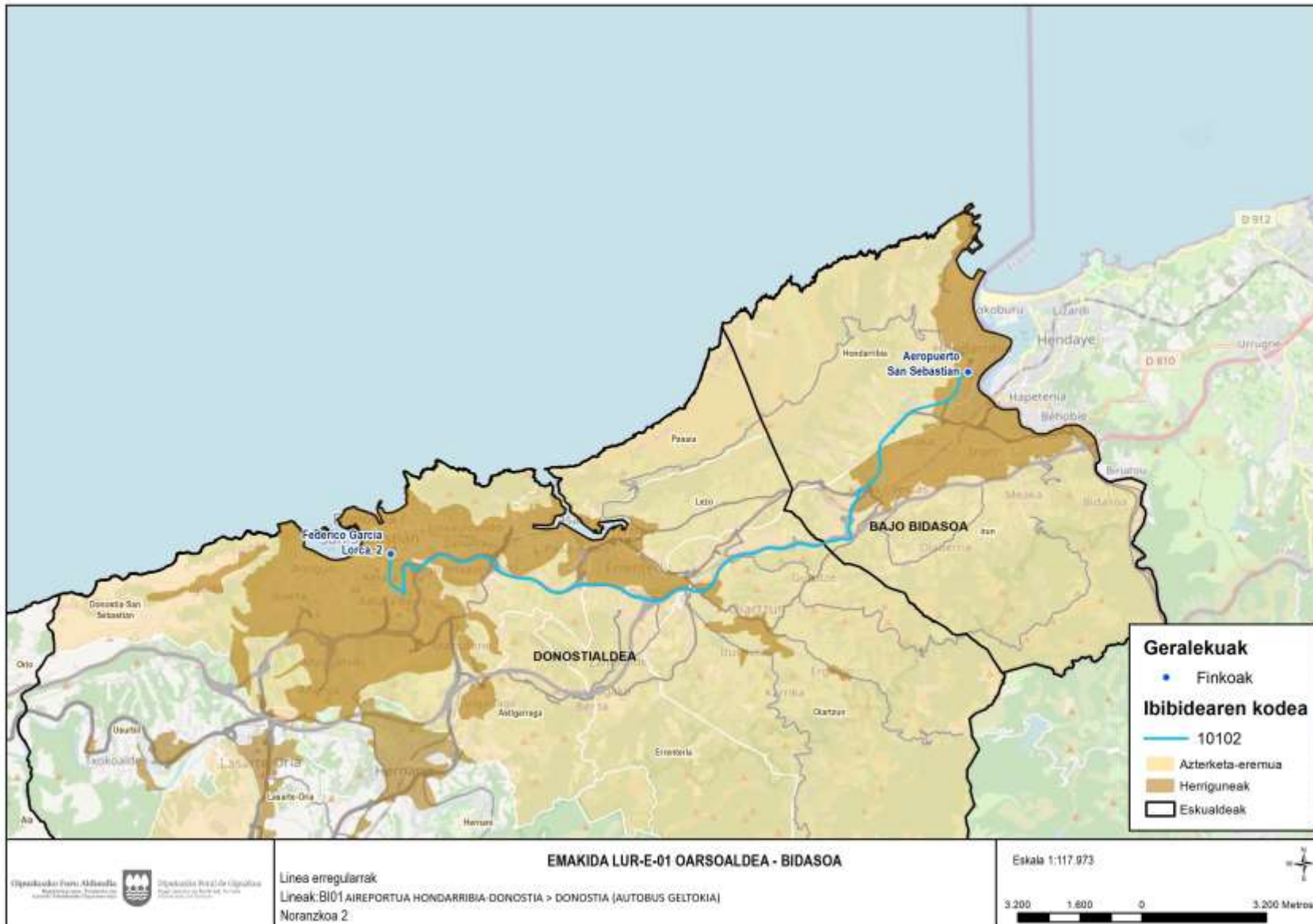

Lineari dagozkion geralekuak

Hurrengo taulan, Lineari dagozkion geralekuak ageri dira, ordenatuta eta noranzkoaren arabera.

Donostia>Aireportua			Aireportua>Donostia		
Geraleku Kodea	Geralekuaren izena	Udalerrria	Geraleku Kodea	Geralekuaren izena	Udalerrria
2865	Federico Garcia Lorca, 2	Donostia	51	DONOSTIA aireportua	Hondarribia
51	DONOSTIA aireportua	Hondarribia	2865	Federico Garcia Lorca, 2	Donostia

Proposatutako egutegiak eta ordutegiak

Linea horretarako zerbitzua emateko ordutegiak urteko egutegi bati erantzuten diote, eta zerbitzuak astelehenetik ostiralera, larunbatetan eta igande eta jaiegunetan ematen dira. Jarraian, ordutegiak eta maiztasunak erakusten dira

Astelehenetik ostiralera, larunbat, igande eta jaiegunetan

Noranzkoa: Donostia>Aireportua	
Ordu-tartea	Maiztasuna
7:05 - 12:05	orduro
15:50 - 19:50	orduro

Noranzkoa: Aireportua>Donostia	
Ordu-tartea	Maiztasuna
7:35 - 12:35	orduro
16:20 - 21:20	orduro

Proposatutako ordutegia honako hau da:

Astelehenetik ostiralera, larunbat, igande eta jaiegunetan (urte osoan)			
DONOSTIA	AIREPORTUA	AIREPORTUA	DONOSTIA
7:05	7:26	7:35	7:56
8:05	8:26	8:35	8:56
9:05	9:26	9:35	9:56
10:05	10:26	10:35	10:56
11:05	11:26	11:35	11:56
12:05	12:26	12:35	12:56
15:50	16:11	16:20	16:41
16:50	17:11	17:20	17:41
17:50	18:11	18:20	18:41
18:50	19:11	19:20	19:41
19:50	20:11	20:20	20:41
		21:20	21:41

4.4.2.2 BI02 Linea.Hondarribia>Donostia (Loiolatik) (E21)

Linearen azalpen orokorra

Linea horrek Hondarribiko erdigunea Donostiarekin lotzen du, eta hiriburua Donostiako Loiolako Erriberen auzotik lotzen du. Gipuzkoa plaza da linearen abiapuntuko eta amaierako geralekua Donostian.

Linearen batez besteko ibilbidea 26 minutukoa da, eta linea honen hasierako eta amaierako geralekuen arteko distantzia 22,49 km-koa da Donostiarako noranzkoan eta 22,55 km-koa Hondarribirako noranzkoan.

Lanegunetan, astelehenetik ostiralera eta larunbatetan, 18 bidaiaeskaintzen dira Donostiarako noranzkoan eta 17 kontrakoan; igande eta jaiegunetan, berriz, 17 Donostiarako noranzkoan eta 16 kontrakoan.

Gaur egun, E21 lineak ematen ditu zerbitzu horiek.

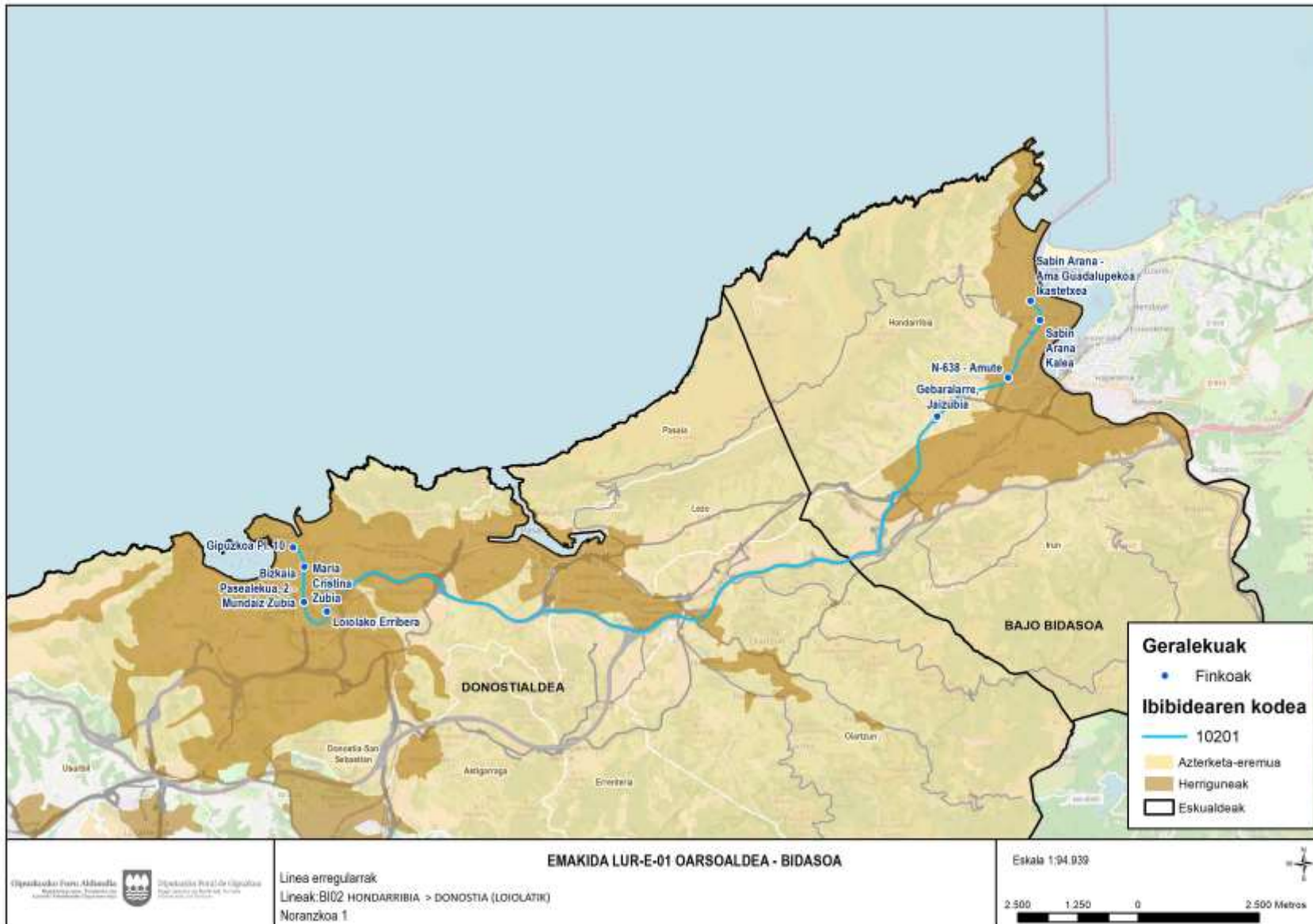

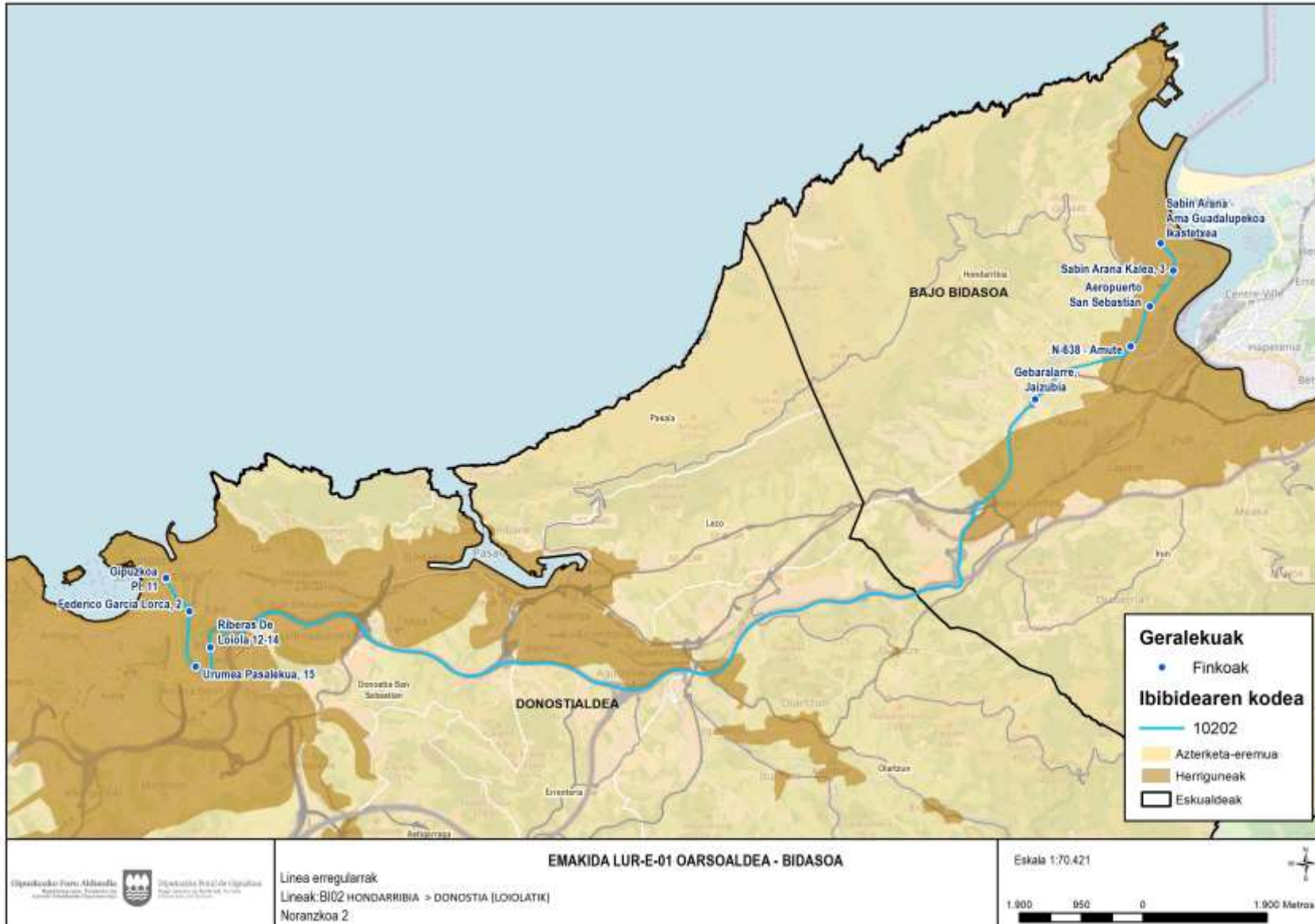

Lineari dagozkion geralekuak

Hurrengo taulan, Lineari dagozkion geralekuak ageri dira, ordenatuta eta noranzkoaren arabera.

Hondarribia>Donostia			Donostia>Hondarribia		
Geraleku Kodea	Geralekuaren izena	Udalerría	Geraleku Kodea	Geralekuaren izena	Udalerría
53	Sabin Arana - Ama Guadalupekoa Ikastetxea	Hondarribia	654	Gipuzkoa plaza, 11	Donostia
56	Sabin Arana kalea	Hondarribia	2865	Federico Garcia Lorca, 2	Donostia
58	N-638 – Amute	Hondarribia	2864	Urumea pasalekua, 15	Donostia
2126	Gebaralarre, Jaizubia	Hondarribia	5921	Loiolako Erriberak 12-14	Donostia
4727	Loiolako Erriberak	Donostia	2126	Gebaralarre, Jaizubia	Hondarribia
2860	Bizkaia pasealekua, 12	Donostia	1288	N-638 - Amute	Hondarribia
4146	María Cristina Zubia	Donostia	57	DONOSTIA aireportua	Hondarribia
653	Gipuzkoa plaza, 10	Donostia	52	Sabin Arana kalea, 3	Hondarribia
			53	Sabin Arana - Ama Guadalupekoa Ikastetxea	Hondarribia

Proposatutako egutegiak eta ordutegiak

Linea horretarako zerbitzua emateko ordutegiek urteko egutegi bati erantzuten diote, eta zerbitzuak astelehenetik ostiralera, larunbatetan eta igande eta jaiegunetan ematen dira. Jarraian, ordutegiak eta maiztasunak erakusten dira.

Astelehenetik ostiralera

Noranzkoa: Hondarribia>Donostia	
Ordu-tartea	Maiztasuna
5:30 - 22:30	orduro

Noranzkoa: Donostia>Hondarribia	
Ordu-tartea	Maiztasuna
6:00 - 22:00	orduro

Igande eta jaiegunetan

Noranzkoa: Hondarribia>Donostia	
Ordu-tartea	Maiztasuna
6:30 - 22:30	orduro

Noranzkoa: Donostia>Hondarribia	
Ordu-tartea	Maiztasuna
7:00 - 22:00	orduro

Proposatutako ordutegia honako hau da:

Astelehenetik ostiralera eta larunbatetan (urte osoan)			
HONDARRIBIA	DONOSTIA	DONOSTIA	HONDARRIBIA
5:30	5:58	6:00	6:26
6:30	6:58	7:00	7:26
7:30	7:58	8:00	8:26
8:30	8:58	9:00	9:26
9:30	9:58	10:00	10:26
10:30	10:58	11:00	11:26
11:30	11:58	12:00	12:26
12:30	12:58	13:00	13:26
13:30	13:58	14:00	14:26
14:30	14:58	15:00	15:26
15:30	15:58	16:00	16:26
16:30	16:58	17:00	17:26
17:30	17:58	18:00	18:26
18:30	18:58	19:00	19:26
19:30	19:58	20:00	20:26
20:30	20:58	21:00	21:26
21:30	21:58	22:00	22:26
22:30	22:58		

Igande eta jaiegunetan (urte osoan)			
HONDARRIBIA	DONOSTIA	DONOSTIA	HONDARRIBIA
6:30	6:58	7:00	7:26
7:30	7:58	8:00	8:26
8:30	8:58	9:00	9:26
9:30	9:58	10:00	10:26
10:30	10:58	11:00	11:26
11:30	11:58	12:00	12:26
12:30	12:58	13:00	13:26
13:30	13:58	14:00	14:26
14:30	14:58	15:00	15:26
15:30	15:58	16:00	16:26
16:30	16:58	17:00	17:26
17:30	17:58	18:00	18:26
18:30	18:58	19:00	19:26
19:30	19:58	20:00	20:26
20:30	20:58	21:00	21:26
21:30	21:58	22:00	22:26
22:30	22:58		

4.4.2.3 BI03 Linea. Hondarribia>Irun>Oiartzun>Erreterria>Pasai Antxo>Donostia (Grosetik) (E27)

Linearen azalpen orokorra

Linea horrek Hondarribia, Irun, Lezo, Pasai Antxo eta Donostia lotzen ditu, hiriburua Mirakruz gainetik lotuz, eta Gipuzkoa plazalinearen abiapuntua eta amaierako geralekua da Donostian.

Linearen batez besteko ibilbidea ordubetekoa da, eta linea horren hasierako eta amaierako geralekuen arteko distantzia 24,55 km-koa da Donostiarako noranzkoan, eta 24,97 km-koa Hondarribirako noranzkoan.

Lanegunetan, astelehenetik ostiralera, 34 bidaia eskaintzen dira Donostiarako noranzkoan, eta 32 Hondarribirako noranzkoan; larunbat, igande eta jaiegunetan, berriz, 18, Donostiarako noranzkoan, eta 17, Hondarribirako noranzkoan.

Gaur egun E27 lineak ematen ditu zerbitzu horiek.

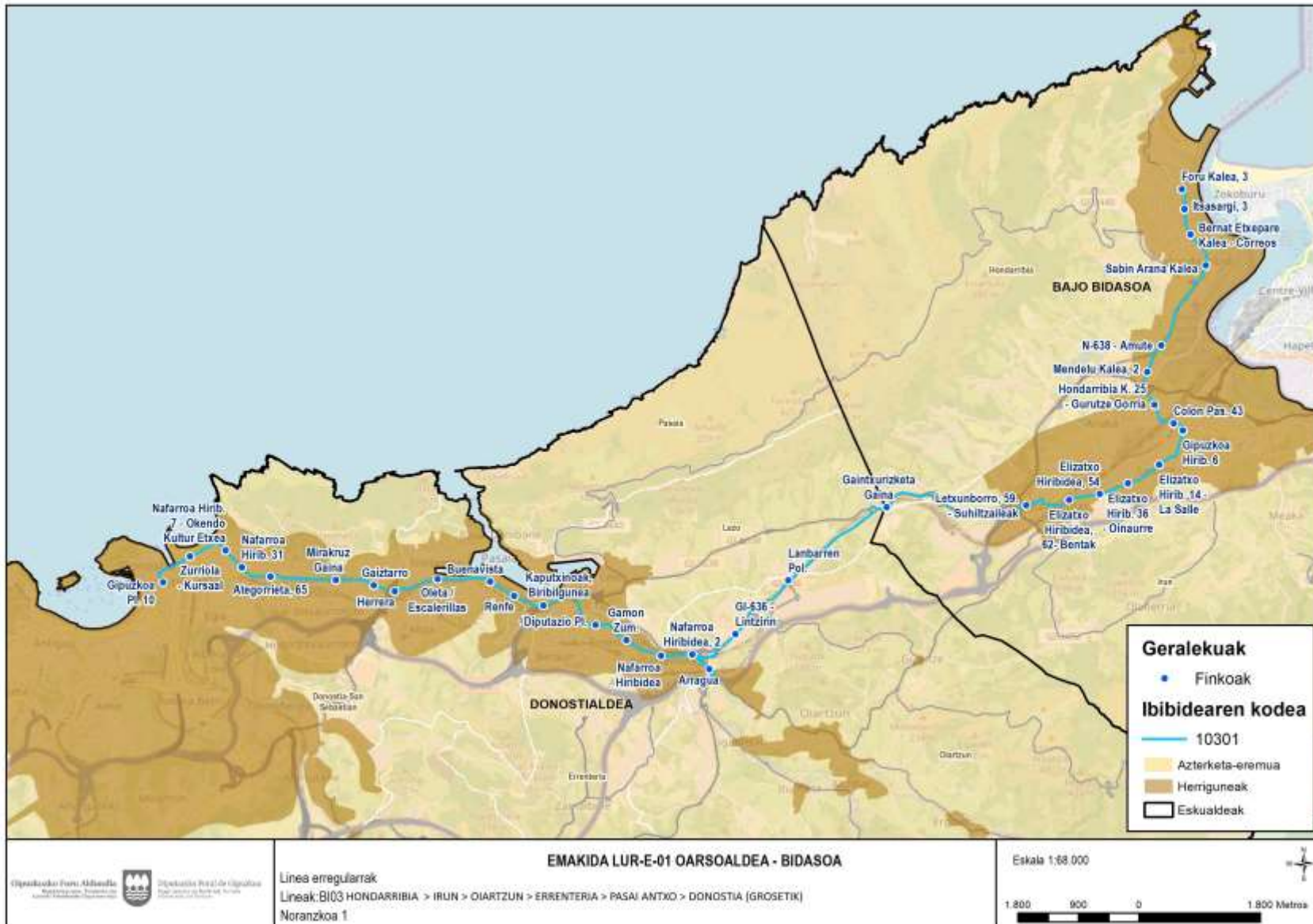

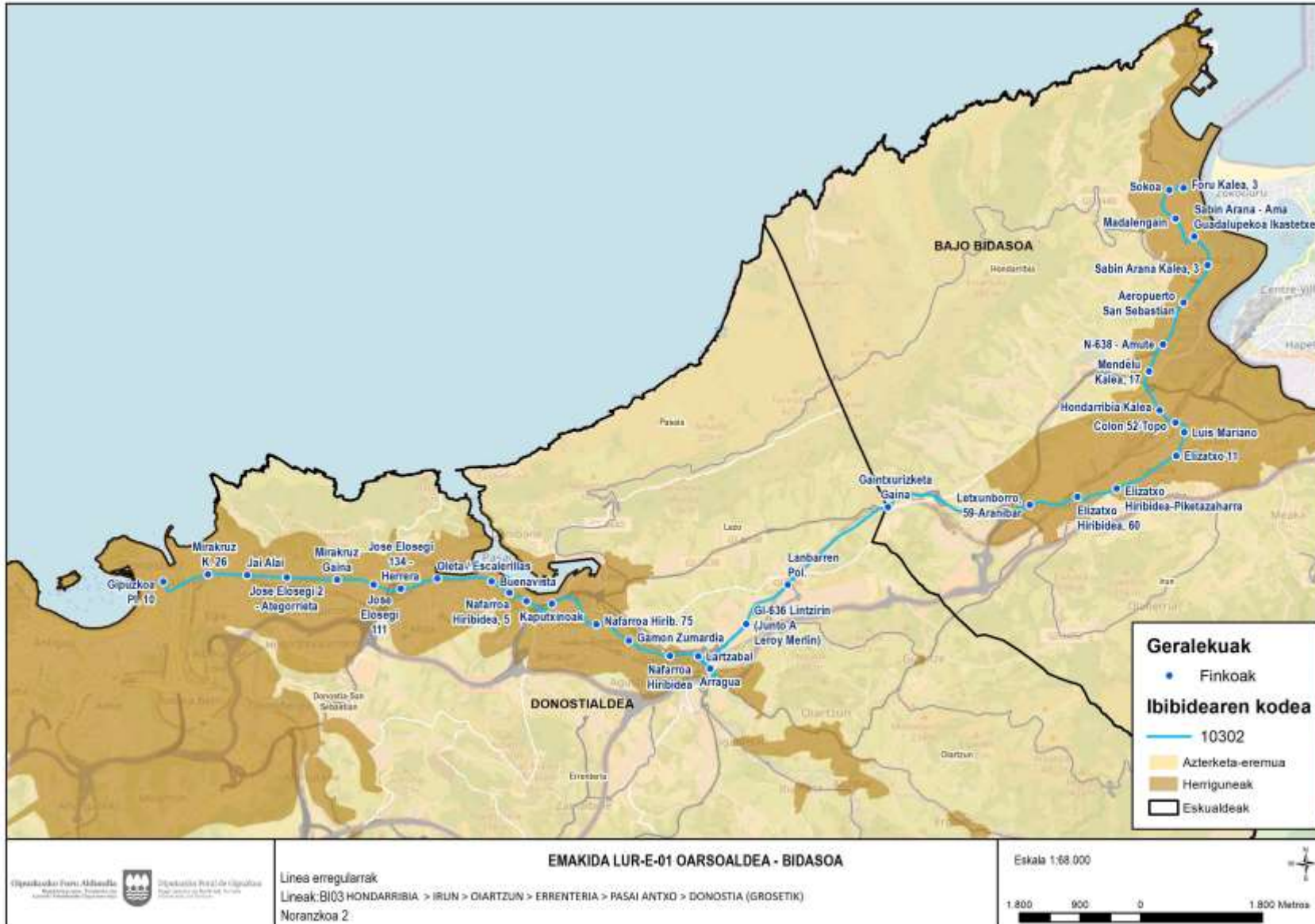

Lineari dagozkion geralekuak

Hurrengo taulan, Lineari dagozkion geralekuak ageri dira, ordenatuta eta noranzkoaren arabera.

Hondarribia>Donostia			Donostia>Hondarribia			
Geraleku Kodea	Geralekuaren izena	Udalerría		Geraleku Kodea	Geralekuaren izena	Udalerría
4725	Madalengain	Hondarribia		653	Gipuzkoa plaza, 10	Donostia
4729	Sokoa	Hondarribia		24	Mirakruz kalea, 26	Donostia
1297	Foru kalea, 3	Hondarribia		108	Jai Alai	Donostia
54	Itsasargi, 3	Hondarribia		4050	Jose Elozegi 2 - Ategorrieta	Donostia
55	Bernat Etxepare kalea - Postetxea	Hondarribia		111	Oleta / Eskaileratxoak	Pasaia
56	Sabin Arana kalea	Hondarribia		4014	Buenavista	Donostia
58	N-638 - Amute	Hondarribia		30	Nafarroa hiribidea, 5	Pasaia
105	Mendelu kalea, 2	Hondarribia		208	Nafarroa hiribidea, 24	Pasaia
91	Hondarribia K. 25 - Gurutze Gorria	Irun		31	Kaputxinoak	Erreterria
1483	Colon pasealekua, 43	Irun		216	Nafarroa hiribidea, 75	Erreterria
90	Gipuzkoa hiribidea, 6	Irun		34	Gamon Zumardia	Erreterria
89	Elizatxo Hirib. 14 - La Salle	Irun		37	Nafarroa hiribidea	Erreterria
5978	Elizatxo Hirib. 36 - Oinaurre	Irun		112	Lartzabal	Erreterria
5973	Elizatxo hiribidea, 54	Irun		113	Arragua	Oiartzun
86	Elizatxo hiribidea, 62- Bentak	Irun		38	GI-636 Lintzirin (Junto A Leroy Merlin)	Oiartzun
85	Letxunborro, 59. - Suhiltzaileak	Irun		83	Lanbarren Pol.	Oiartzun
84	Gaintxurizketa gaina	Irun		42	Gaintxurizketa gaina	Irun
39	Lanbarren Pol.	Oiartzun		43	Letxunborro, 59-Aranibar	Irun
82	GI-636 - Lintzirin	Oiartzun		45	Elizatxo hiribidea, 60	Irun
113	Arragua	Oiartzun		5977	Elizatxo hiribidea-Piketazarra	Irun
4166	Nafarroa hiribidea, 2	Erreterria		4302	Elizatxo 11	Irun
80	Nafarroa hiribidea	Erreterria		47	Luis Mariano	Irun
79	Gamon zumardia	Erreterria		1287	Colon 52-Topoa	Irun

Hondarribia>Donostia			Donostia>Hondarribia		
Geraleku Kodea	Geralekuaren izena	Udalerrria	Geraleku Kodea	Geralekuaren izena	Udalerrria
138	Diputazio plaza	Errenteria	4178	Hondarribia kalea	Irun
139	Kaputxinoak, Biribigunea	Errenteria	102	Mendelu kalea, 17	Hondarribia
78	Renfe	Pasaia	58	N-638 - Amute	Hondarribia
648	Buenavista	Donostia	57	Aeropuerto hondarribia-Donostia (parada exterior)	Hondarribia
140	Oleta / Eskaileratxoak	Donostia	52	Sabin Arana kalea, 3	Hondarribia
649	Herrera	Donostia	53	Sabin Arana - Ama Guadalupekoa Ikastetxea	Hondarribia
650	Gaiztarro	Donostia	4725	Madalengain	Hondarribia
174	Mirakruz gaina	Donostia	4729	Sokoa	Hondarribia
177	Ategorrieta, 65	Donostia	1297	Foru kalea, 3	Hondarribia
95	Nafarroa hiribidea, 31	Donostia	54	Itsasargi 3	Hondarribia
142	Nafarroa Hirib. 7 - Okendo Kultur Etxea	Donostia	55	Bernat Etxepare kalea -Correos	Hondarribia
96	Zurriola - Kursaal	Donostia	56	Sabin Arana kalea	Hondarribia
653	Gipuzkoa plaza, 10	Donostia			

Proposatutako egutegiak eta ordutegiak

Linea honetarako zerbitzua emateko ordutegiak urteko egutegi baten arabera dira, eta zerbitzuak astelehenetik ostiralera, larunbatetan, igande eta jaiegunetan ematen dira. Jarraian, ordutegiak eta maiztasunak erakusten dira.

Astelehenetik ostiralera

Noranzkoa: Hondarribia – Donostia	
Ordu-tartea	Maiztasuna
6:15 - 22:45	30 min

Noranzkoa: Donostia - Hondarribia	
Ordu-tartea	Maiztasuna
7:25 - 22:55	30 min



Larunbat, igande eta jaiegunetan

Noranzkoa: Hondarribia – Donostia	
Ordu-tartea	Maiztasuna
6:15 - 22:15	orduro
22:45	

Noranzkoa: Donostia - Hondarribia	
Ordu-tartea	Maiztasuna
7:25 - 22:25	orduro
22:55	

Proposatutako ordutegia honako hau da:

Astelehenetik ostiralera (urte osoan)											
HONDAR.	IRUN	OIARTZUN	ERRETERIA	PASAI	DONOSTIA	DONOSTIA	PASAI	ERRETERIA	OIARTZUN	IRUN	HONDAR.
6:15	6:26	6:45	6:57	7:12	7:19	7:25	7:28	7:40	7:51	8:05	8:26
6:45	6:56	7:15	7:27	7:42	7:49	7:55	7:58	8:10	8:21	8:35	8:56
7:15	7:26	7:45	7:57	8:12	8:19	8:25	8:28	8:40	8:51	9:05	9:26
7:45	7:56	8:15	8:27	8:42	8:49	8:55	8:58	9:10	9:21	9:35	9:56
8:15	8:26	8:45	8:57	9:12	9:19	9:25	9:28	9:40	9:51	10:05	10:26
8:45	8:56	9:15	9:27	9:42	9:49	9:55	9:58	10:10	10:21	10:35	10:56
9:15	9:26	9:45	9:57	10:12	10:19	10:25	10:28	10:40	10:51	11:05	11:26
9:45	9:56	10:15	10:27	10:42	10:49	10:55	10:58	11:10	11:21	11:35	11:56
10:15	10:26	10:45	10:57	11:12	11:19	11:25	11:28	11:40	11:51	12:05	12:26
10:45	10:56	11:15	11:27	11:42	11:49	11:55	11:58	12:10	12:21	12:35	12:56
11:15	11:26	11:45	11:57	12:12	12:19	12:25	12:28	12:40	12:51	13:05	13:26
11:45	11:56	12:15	12:27	12:42	12:49	12:55	12:58	13:10	13:21	13:35	13:56
12:15	12:26	12:45	12:57	13:12	13:19	13:25	13:28	13:40	13:51	14:05	14:26
12:45	12:56	13:15	13:27	13:42	13:49	13:55	13:58	14:10	14:21	14:35	14:56
13:15	13:26	13:45	13:57	14:12	14:19	14:25	14:28	14:40	14:51	15:05	15:26
13:45	13:56	14:15	14:27	14:42	14:49	14:55	14:58	15:10	15:21	15:35	15:56
14:15	14:26	14:45	14:57	15:12	15:19	15:25	15:28	15:40	15:51	16:05	16:26
14:45	14:56	15:15	15:27	15:42	15:49	15:55	15:58	16:10	16:21	16:35	16:56
15:15	15:26	15:45	15:57	16:12	16:19	16:25	16:28	16:40	16:51	17:05	17:26
15:45	15:56	16:15	16:27	16:42	16:49	16:55	16:58	17:10	17:21	17:35	17:56
16:15	16:26	16:45	16:57	17:12	17:19	17:25	17:28	17:40	17:51	18:05	18:26
16:45	16:56	17:15	17:27	17:42	17:49	17:55	17:58	18:10	18:21	18:35	18:56



Astelehenetik ostiralera (urte osoan)

HONDAR.	IRUN	OIARTZUN	ERRETERIA	PASAIA	DONOSTIA	DONOSTIA	PASAIA	ERRETERIA	OIARTZUN	IRUN	HONDAR.
17:15	17:26	17:45	17:57	18:12	18:19	18:25	18:28	18:40	18:51	19:05	19:26
17:45	17:56	18:15	18:27	18:42	18:49	18:55	18:58	19:10	19:21	19:35	19:56
18:15	18:26	18:45	18:57	19:12	19:19	19:25	19:28	19:40	19:51	20:05	20:26
18:45	18:56	19:15	19:27	19:42	19:49	19:55	19:58	20:10	20:21	20:35	20:56
19:15	19:26	19:45	19:57	20:12	20:19	20:25	20:28	20:40	20:51	21:05	21:26
19:45	19:56	20:15	20:27	20:42	20:49	20:55	20:58	21:10	21:21	21:35	21:56
20:15	20:26	20:45	20:57	21:12	21:19	21:25	21:28	21:40	21:51	22:05	22:26
20:45	20:56	21:15	21:27	21:42	21:49	21:55	21:58	22:10	22:21	22:35	22:56
21:15	21:26	21:45	21:57	22:12	22:19	22:25	22:28	22:40	22:51	23:05	23:26
21:45	21:56	22:15	22:27	22:42	22:49	22:55	22:58	23:10	23:21	23:35	23:56
22:15	22:26	22:45	22:57	23:12	23:19						
22:45	22:56	23:15	23:27	23:42	23:49						

Larunbat, igande eta jaiegunetan (urte osoan)

HONDAR.	IRUN	OIARTZUN	ERRETERIA	PASAIA	DONOSTIA	DONOSTIA	PASAIA	ERRETERIA	OIARTZUN	IRUN	HOND.
6:15	6:26	6:45	6:57	7:12	7:19	7:25	7:28	7:40	7:51	8:05	8:26
7:15	7:26	7:45	7:57	8:12	8:19	8:25	8:28	8:40	8:51	9:05	9:26
8:15	8:26	8:45	8:57	9:12	9:19	9:25	9:28	9:40	9:51	10:05	10:26
9:15	9:26	9:45	9:57	10:12	10:19	10:25	10:28	10:40	10:51	11:05	11:26
10:15	10:26	10:45	10:57	11:12	11:19	11:25	11:28	11:40	11:51	12:05	12:26
11:15	11:26	11:45	11:57	12:12	12:19	12:25	12:28	12:40	12:51	13:05	13:26
12:15	12:26	12:45	12:57	13:12	13:19	13:25	13:28	13:40	13:51	14:05	14:26
13:15	13:26	13:45	13:57	14:12	14:19	14:25	14:28	14:40	14:51	15:05	15:26
14:15	14:26	14:45	14:57	15:12	15:19	15:25	15:28	15:40	15:51	16:05	16:26
15:15	15:26	15:45	15:57	16:12	16:19	16:25	16:28	16:40	16:51	17:05	17:26
16:15	16:26	16:45	16:57	17:12	17:19	17:25	17:28	17:40	17:51	18:05	18:26
17:15	17:26	17:45	17:57	18:12	18:19	18:25	18:28	18:40	18:51	19:05	19:26
18:15	18:26	18:45	18:57	19:12	19:19	19:25	19:28	19:40	19:51	20:05	20:26
19:15	19:26	19:45	19:57	20:12	20:19	20:25	20:28	20:40	20:51	21:05	21:26
20:15	20:26	20:45	20:57	21:12	21:19	21:25	21:28	21:40	21:51	22:05	22:26
21:15	21:26	21:45	21:57	22:12	22:19	22:25	22:28	22:40	22:51	23:05	23:26
22:15	22:26	22:45	22:57	23:12	23:19	22:55	22:58	23:10	23:21	23:35	23:56
22:45	22:56	23:15	23:27	23:42	23:49						

4.4.3 Bidasoa Beheko barne-konexioetako korridorea

Bidasoa Behearen barne-konexioen korridorean Hondarribia eta Irun lotzen dituzten lineak sartzen dira, udalerririk horiek Bidasoa Behetik kanpoko beste batzuekin lotu gabe. Helburua da Bidasoa Behea eskualdeko berezko mugikortasun-fluxuei zerbitzua ematea, hala nola Hondarribiko hondartzarako sarbideari edo Txingudi Merkataritza Gunerako sarbideari. Hondarribia Irungo auzoekin lotzeko moduan egituratzen da korridorea. Horrela, Irungo udalerriarren zatirik handiena Hondarribiarekin zuzenean lotzen duten bi linea definitzen dira.

Atal honetan zehar, linea bakoitza azaltzen da: deskribapen orokorra, ibilbide bakoitzaren mapak erakusten dira, linea osatzen duten ibilbideak eta geralekuak deskribatzen dira, baita zerbitzua emateko ordutegiak ere.

4.4.3.1 BI04 Linea. Hondarribia>Irun (Ospitaletik) (E22)

Linearen azalpen orokorra

Linea horrek Hondarribiko erdigunea Mendelu auzoarekin eta Ventasen Irunekin lotzen du, eta Bidasoa Eskualdeko Ospitaleari eta Txingudi Merkataritza Zentroari ematen die zerbitzua. Sabin Arana - Ama Guadalupekoa Ikastetxea Hondarribiko linearen abiapuntu eta amiera da.

Linearen ibilbidearen batez besteko denbora 29 minutukoa da, eta Hondarribia – Irun (Araka – Ventas – Txingudi KZ) ibilbiderako linea honen hasierako eta amaierako geralekuen arteko distantzia 9,20 km-koa da Irunerako noranzkoan, eta 9,96km-koa Hondarribirako noranzkoan, eta Hondarribia – Irun (Anaka – Ventas) azpilinerako 8,67km-koa Irunerako noranzkoan eta 9,36km-koa Hondarribirako norabidean.

Lanegunetan, astelehenetik ostiralera, 16 bidaia egin dira guztira, noranzko bakoitzeko. Horietako lehenengo bi zerbitzuak Irungo Araso biribilgunean daude, eta gainerako espedizioak Txingudii merkataritza-guneraino luzatzen dira.

Gaur egun, E22 lineak ematen ditu zerbitzu horiek.

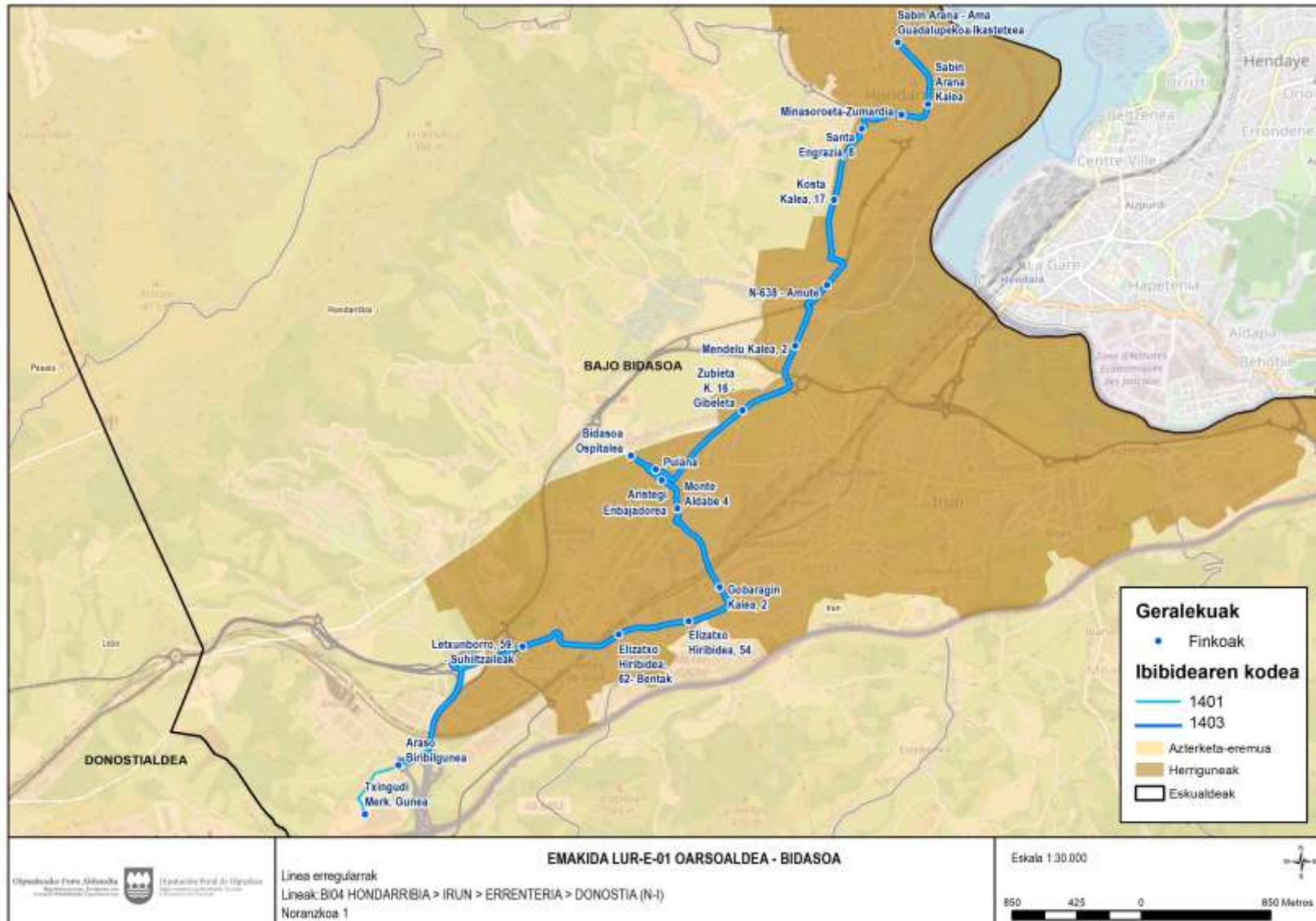

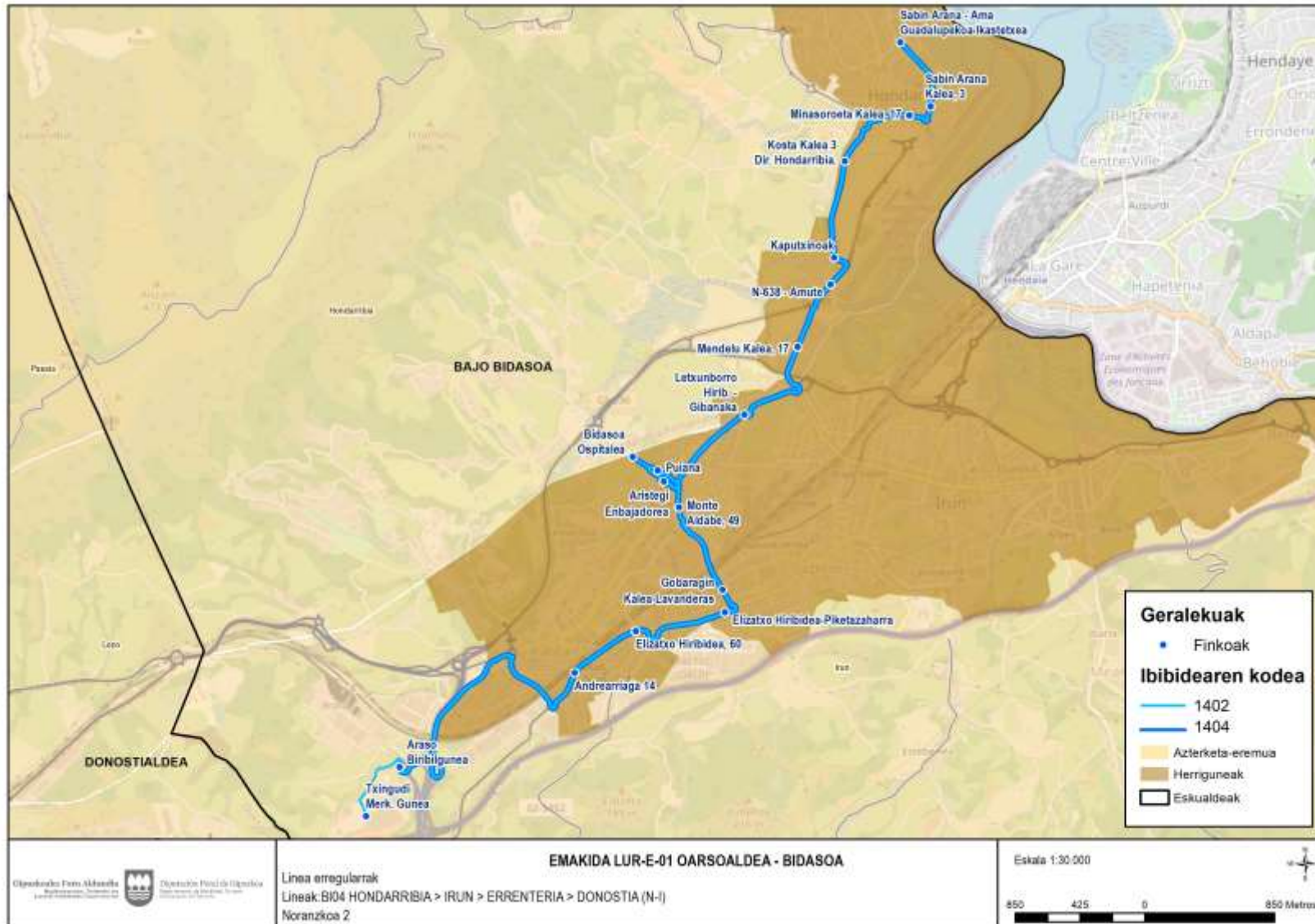

Lineari dagozkion geralekuak

Hurrengo taulan modu ordenatuan eta noranzkoaren arabera erakusten dira linea osatzen duten ibilbide bakoitzerako geralekuak, bi noranzko bakoitzerako.

Hondarribia>Irun (Anaka – Bentak – Txingudi MG)			Irun (Anaka – Bentak – Txingudi MG)>Hondarribia		
Geraleku kodea	Geralekuaren izena	Municipio	Geraleku kodea	Geralekuaren izena	Udalerrria
53	Sabin Arana - Ama Guadalupekoa Ikastetxea	Hondarribia	5012	Txingudi Merk. Gunea	Irun
56	Sabin Arana kalea	Hondarribia	5970	Araso Biribilgunea	Irun
4058	Minasoroeta-Zumardia	Hondarribia	5976	Andreariaga 14	Irun
4730	Santa Engrazia, 8	Hondarribia	45	Elizatxo hiribidea, 60	Irun
4137	Kosta kalea, 17	Hondarribia	5977	Elizatxo hiribidea-Piketazaharra	Irun
58	N-638 - Amute	Hondarribia	5974	Gobaragin kalea-Lavanderas	Irun
105	Mendelu kalea, 2	Hondarribia	5980	Aldabe Mendia, 49	Irun
4068	Zubieta K. 16 - Gibeleta	Irun	214	Puiana	Irun
214	Puiana	Irun	4071	Bidasoa Ospitalea	Irun
4071	Bidasoa Ospitalea	Irun	7072	Aristegi Enbajadorea	Irun
7072	Aristegi Enbajadorea	Irun	4728	Letxunborro Hirib. - Gibanaka	Irun
5979	Aldabe Mendua, 4	Irun	102	Mendelu kalea, 17	Hondarribia
5975	Gobaragin kalea, 2	Irun	1288	N-638 - Amute	Hondarribia
5973	Elizatxo hiribidea, 54	Irun	50	Kaputxinoak	Hondarribia
86	Elizatxo hiribidea, 62- Bentak	Irun	1290	Kosta kalea 3 Dir. Hondarribia.	Hondarribia
85	Letxunborro, 59. - Suhiltzaileak	Irun	5864	Minasoroeta kalea, 17	Hondarribia
5970	Araso Biribilgunea	Irun	52	Sabin Arana kalea, 3	Hondarribia
5012	Txingudi Merkataritza Gunea	Irun	53	Sabin Arana - Ama Guadalupekoa Ikastetxea	Hondarribia

Proposatutako egutegiak eta ordutegiak

Linea horretarako zerbitzua emateko ordutegiak urteko egutegi baten arabera dira, eta zerbitzuak astelehenetik ostiralera eta larunbatetan ematen dira. Jarraian, ordutegiak eta maiztasunak erakusten dira.

Astelehenetik ostiralera eta larunbatetan

Noranzkoa:Hondarribia>Irun			Noranzkoa:Irun>Hondarribia		
Ordu-tartea	Maiztasuna	Oharrak	Ordu-tartea	Maiztasuna	Oharrak
6:30 eta 7:30	-	Irunen amaitzen da	7:00 eta 8:00	-	Irunen hasten da
8:30 - 21:30	1 h	Merkatalgunean amaitzen da	9:00 - 22:00	1 h	Merkatalgunean hasten da

Proposatutako ordutegia honako hau da:

Astelehenetik larunbatara (urte osoan)				
HONDARRIBIA	IRUN		IRUN	HONDARRIBIA
6:30	6:59		7:00	7:30
7:30	7:59		8:00	8:30
8:30	9:00		9:00	9:30
9:30	10:00		10:00	10:30
10:30	11:00		11:00	11:30
11:30	12:00		12:00	12:30
12:30	13:00		13:00	13:30
13:30	14:00		14:00	14:30
14:30	15:00		15:00	15:30
15:30	16:00		16:00	16:30
16:30	17:00		17:00	17:30
17:30	18:00		18:00	18:30
18:30	19:00		19:00	19:30
19:30	20:00		20:00	20:30
20:30	21:00		21:00	21:30
21:30	22:00		22:00	22:30

4.4.3.2 BI05 Linea.Hondarribia>Irun (E25)

Linearen azalpen orokorra

Linea horrek Hondarribiko hondartza, Udallerria Marina auzotik zeharkatuz, Irungo Mendelu eta Larreaundi auzoekin lotzen du. Eskola-ordutegian sartzeko zerbitzua ematen zaie Talaiako ikastetxeei, eta Fermin Calbeton da Irungo linearen abiapuntua eta amaiera da. Linearen ibilbidearen batez besteko denbora 29 minutukoa da

Linea honen batez besteko ibilbidea 25 minutukoa da, eta linea honen hasierako eta amaierako geralekuen arteko distantzia Hondarribia (Talaia PK) – Irun (Erdialdea) ibilbiderako 8,66km-koa da Irunerako noranzkoan, eta 6,76km-koa Hondarribirako noranzkoan, eta Hondarribia – Irun azpilinerako (Erdialdea), berriz, 6,40km-koa Irunerako norabidean eta 4,32km-koa Hondarribirako norabidean.

Lanegunetan, astelehenetik ostiralera, 49 bidaia egin dira, noranzko bakoitzeko. Horietatik, eguerdiko 4 zerbitzu, Irunerako noranzkoan, Hondarribiko Talaia IPraio doan azpilinearekin egiten dira, eta beste 4 zerbitzu, goizeko puntako orduan, Hondarribirako noranzkoan. Larunbatetan 47 bidaia egiten dira noranzko bakoitzeko, eta igande eta jaiegunetan 43 bidaia.

Gaur egun, E25 lineak ematen ditu zerbitzu horiek.

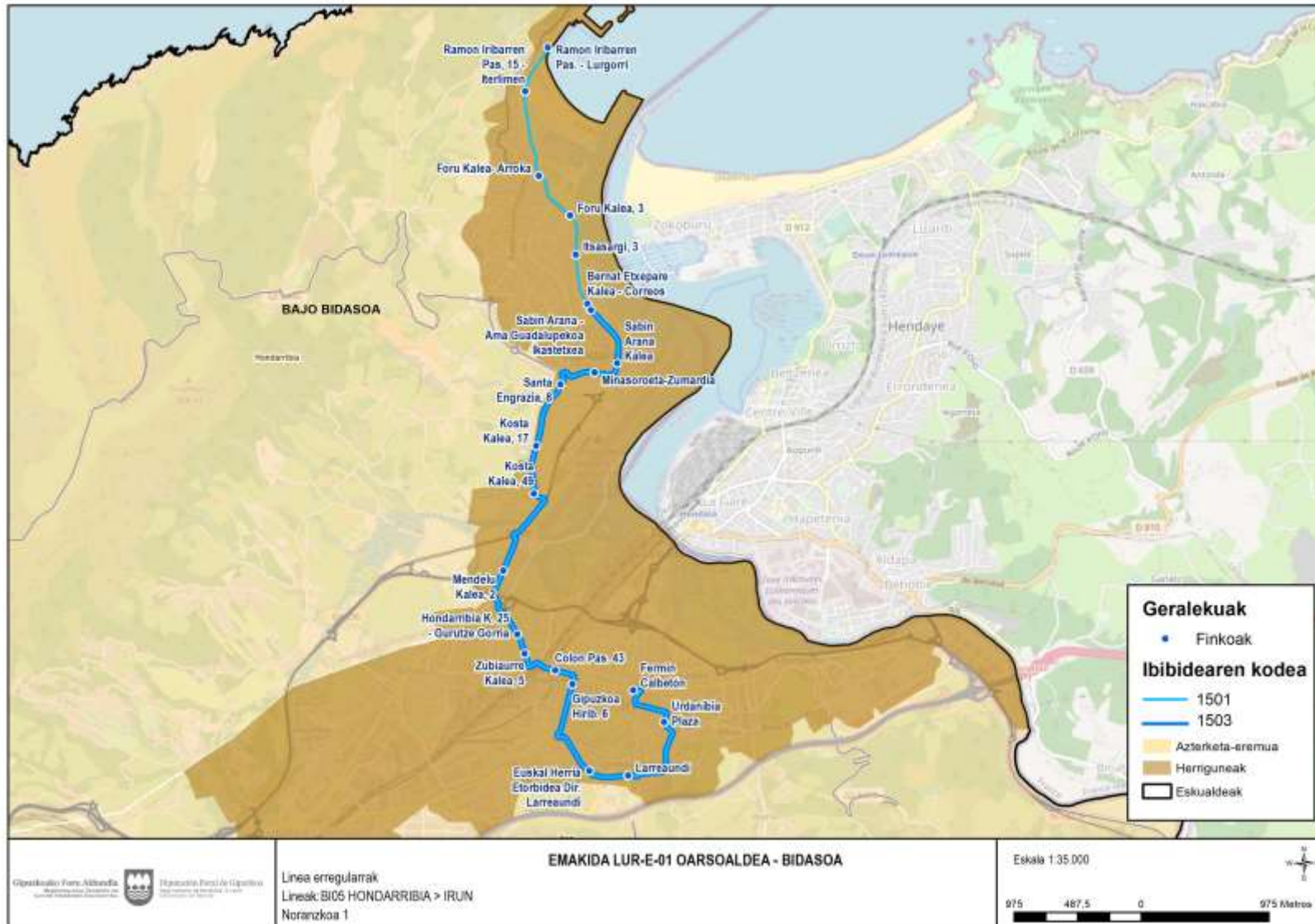

EMAKIDA LUR-E-01 OARSOALDEA - BIDASOA

Linea erregularak
Lineak: BIC5 HONDARRIBIA > IRUN
Noranzkoa 1





Lineari dagozkion geralekuak

Hurrengo taulan, linea osatzen duten geralekuak ageri dira, ordenatuta eta noranzkoaren arabera.

Hondarribia>Irun			Irun>Hondarribia		
Geraleku kodea	Geralekuaren izena	Udalerrria	Geraleku kodea	Geralekuaren izena	Udalerrria
1292	Ramon Iribarren Pas. - Lurgorri	Hondarribia	4056	Fermin Calbetón	Irun
1296	Ramon Iribarren Pas, 15 - Iterlimen	Hondarribia	100	Colon-Zabaltza	Irun
4054	Foru kalea- Arroka	Hondarribia	1287	Colon 52-Topo	Irun
1297	Foru kalea, 3	Hondarribia	4178	Hondarribia kalea	Irun
54	Itsasargi, 3	Hondarribia	102	Mendelu kalea, 17	Hondarribia
55	Bemat Etxepare kalea - Correos	Hondarribia	1288	N-638 - Amute	Hondarribia
56	Sabin Arana kalea	Hondarribia	50	Kaputxinoak	Hondarribia
4058	Minasoroeta-Zumardia	Hondarribia	1290	Kosta kalea 3 Dir. Hondarribia.	Hondarribia
4730	Santa Engrazia, 8	Hondarribia	5864	Minasoroeta kalea, 17	Hondarribia
4137	Kosta kalea, 17	Hondarribia	52	Sabin Arana kalea, 3	Hondarribia
4060	Kosta kalea, 49	Hondarribia	7195	Matxin Arzu-Itsas Etxea	Hondarribia
105	Mendelu kalea, 2	Hondarribia	104	Itsasargi K. 20 - La Muela	Hondarribia
91	Hondarribia K. 25 - Gurutze Gorria	Irun	4047	Foru kalea-Aroka	Hondarribia
106	Zubiaurre kalea, 5	Irun	1294	Ramón Iribarren, 15- Iterlimen	Hondarribia
1483	Colon Pas. 43	Irun	1292	Ramon Iribarren Pas. - Lurgorri	Hondarribia
90	Gipuzkoa Hirib. 6	Irun			
6156	Euskal Herria Etorbidea Dir. Larreaundi	Irun			
345	Larreaundi	Irun			
7074	Urdanibia Plaza	Irun			
4056	Fermin Calbetón	Irun			

Proposatutako egutegiak eta ordutegiak

Linea horretarako zerbitzua emateko ordutegiek urteko egutegi bati erantzuten diote, eta zerbitzuak astelehenetik ostiralera, larunbatetan, igande eta jaiegunetan ematen dira. Jarraian, ordutegiak eta maiztasunak erakusten dira.

Astelehenetik ostiralera

Noranzkoa:Hondarribia>Irun			Noranzkoa:Irun>Hondarribia		
Ordu-tartea	Maiztasuna	Oharrak	Ordu-tartea	Maiztasuna	Oharrak
5:30 - 7:00	30 min		5:30 - 7:00	30 min	
7:00 - 21:20	20 min	Hondarribian 15: 00etatik 16: 00etara igarotzen diren zerbitzuak Talaia Ikastetxean hasiko dira	7:00 - 21:20	20 min	7: 20tik 8: 20ra zerbitzua Talaia ikastetxera arte luzatuko da.
21:20 - 22:20	30 min		21:20 - 22:20	30 min	



Larunbatetan

Ordu-tartea	Maiztasuna
6:30 - 8:30	30 min
8:30 - 22:30	20 min

Igande eta jaiegunetan

Ordu-tartea	Maiztasuna
6:30 - 11:00	30 min
11:00 - 21:00	20 min
21:00 - 22:30	30 min

Proposatutako ordutegia honako hau da:

Astelehenetik ostiralera (urte osoan)				
HONDARRIBIA	IRUN		IRUN	HONDARRIBIA
5:30	5:55		5:30	5:47
6:00	6:25		6:00	6:17
6:30	6:55		6:30	6:47
7:00	7:25		7:00	7:17
7:20	7:45		7:20	7:46
7:40	8:05		7:40	8:06
8:00	8:25		8:00	8:26
8:20	8:45		8:20	8:46
8:40	9:05		8:40	8:57
9:00	9:25		9:00	9:17
9:20	9:45		9:20	9:37
9:40	10:05		9:40	9:57
10:00	10:25		10:00	10:17
10:20	10:45		10:20	10:37
10:40	11:05		10:40	10:57
11:00	11:25		11:00	11:17
11:20	11:45		11:20	11:37
11:40	12:05		11:40	11:57
12:00	12:25		12:00	12:17
12:20	12:45		12:20	12:37
12:40	13:05		12:40	12:57
13:00	13:25		13:00	13:17
13:20	13:45		13:20	13:37
13:40	14:05		13:40	13:57
14:00	14:25		14:00	14:17
14:20	14:45		14:20	14:37
14:40	15:05		14:40	14:57
14:55	15:28		15:00	15:17
15:15	15:48		15:20	15:37
15:35	16:08		15:40	15:57
15:55	16:28		16:00	16:17



Astelehenetik ostiralera (urte osoan)

HONDARRIBIA	IRUN	IRUN	HONDARRIBIA
16:20	16:45	16:20	16:37
16:40	17:05	16:40	16:57
17:00	17:25	17:00	17:17
17:20	17:45	17:20	17:37
17:40	18:05	17:40	17:57
18:00	18:25	18:00	18:17
18:20	18:45	18:20	18:37
18:40	19:05	18:40	18:57
19:00	19:25	19:00	19:17
19:20	19:45	19:20	19:37
19:40	20:05	19:40	19:57
20:00	20:25	20:00	20:17
20:20	20:45	20:20	20:37
20:40	21:05	20:40	20:57
21:00	21:25	21:00	21:17
21:20	21:45	21:20	21:37
21:50	22:15	21:50	22:07
22:20	22:45	22:20	22:37

Larunbatetan (urte osoan)

HONDARRIBIA	IRUN	IRUN	HONDARRIBIA
6:30	6:55	6:30	6:47
7:00	7:25	7:00	7:17
7:30	7:55	7:30	7:47
8:00	8:25	8:00	8:17
8:30	8:55	8:30	8:47
8:50	9:15	8:50	9:07
9:10	9:35	9:10	9:27
9:30	9:55	9:30	9:47
9:50	10:15	9:50	10:07
10:10	10:35	10:10	10:27
10:30	10:55	10:30	10:47
10:50	11:15	10:50	11:07
11:10	11:35	11:10	11:27
11:30	11:55	11:30	11:47
11:50	12:15	11:50	12:07
12:10	12:35	12:10	12:27
12:30	12:55	12:30	12:47
12:50	13:15	12:50	13:07
13:10	13:35	13:10	13:27
13:30	13:55	13:30	13:47
13:50	14:15	13:50	14:07
14:10	14:35	14:10	14:27
14:30	14:55	14:30	14:47
14:50	15:15	14:50	15:07
15:10	15:35	15:10	15:27
15:30	15:55	15:30	15:47
15:50	16:15	15:50	16:07
16:10	16:35	16:10	16:27
16:30	16:55	16:30	16:47
16:50	17:15	16:50	17:07
17:10	17:35	17:10	17:27
17:30	17:55	17:30	17:47



Larunbatetan (urte osoan)

HONDARRIBIA	IRUN	IRUN	HONDARRIBIA
17:50	18:15	17:50	18:07
18:10	18:35	18:10	18:27
18:30	18:55	18:30	18:47
18:50	19:15	18:50	19:07
19:10	19:35	19:10	19:27
19:30	19:55	19:30	19:47
19:50	20:15	19:50	20:07
20:10	20:35	20:10	20:27
20:30	20:55	20:30	20:47
20:50	21:15	20:50	21:07
21:10	21:35	21:10	21:27
21:30	21:55	21:30	21:47
21:50	22:15	21:50	22:07
22:10	22:35	22:10	22:27
22:30	22:55	22:30	22:47

Igande eta jaiegunetan (urte osoan)

HONDARRIBIA	IRUN	IRUN	HONDARRIBIA
6:30	6:55	6:30	6:47
7:00	7:25	7:00	7:17
7:30	7:55	7:30	7:47
8:00	8:25	8:00	8:17
8:30	8:55	8:30	8:47
9:00	9:25	9:00	9:17
9:30	9:55	9:30	9:47
10:00	10:25	10:00	10:17
10:30	10:55	10:30	10:47
11:00	11:25	11:00	11:17
11:20	11:45	11:20	11:37
11:40	12:05	11:40	11:57
12:00	12:25	12:00	12:17
12:20	12:45	12:20	12:37
12:40	13:05	12:40	12:57
13:00	13:25	13:00	13:17
13:20	13:45	13:20	13:37
13:40	14:05	13:40	13:57
14:00	14:25	14:00	14:17
14:20	14:45	14:20	14:37
14:40	15:05	14:40	14:57
15:00	15:25	15:00	15:17
15:20	15:45	15:20	15:37
15:40	16:05	15:40	15:57
16:00	16:25	16:00	16:17
16:20	16:45	16:20	16:37
16:40	17:05	16:40	16:57
17:00	17:25	17:00	17:17
17:20	17:45	17:20	17:37
17:40	18:05	17:40	17:57
18:00	18:25	18:00	18:17
18:20	18:45	18:20	18:37
18:40	19:05	18:40	18:57
19:00	19:25	19:00	19:17
19:20	19:45	19:20	19:37

Igande eta jaiegunetan (urte osoan)			
HONDARRIBIA	IRUN		HONDARRIBIA
19:40	20:05		19:57
20:00	20:25		20:17
20:20	20:45		20:37
20:40	21:05		20:57
21:00	21:25		21:17
21:30	21:55		21:47
22:00	22:25		22:17
22:30	22:55		22:47

4.4.4 Amara – Miramon konexio-korridorea

Korridore hori Oarsoaldea eta Bidasoa Behea eskualdeak Amara eta Miramon auzoekin lotzen dituzten lineak osatzen dute, eta bi eskualdeak Donostiako hegoaldearekin zuzenean lotzen dituzte. Korridore horren lerroen buruetako bat Donostiako ospitale-eremua da. Horiek guztiek ibilbide bera egiten dute ospitaletik Loiolako Erribera auzotik hiritik irten arte, eta, ondoren, gainerako Udalerrietara adarkatzen dira, bai Oarsoaldeko eskualdean, bai Bidasoa Behekoan.

Atal honetan zehar, linea bakoitza azaltzen da: deskribapen orokorra, ibilbide bakoitzaren mapak erakusten dira, linea osatzen duten ibilbideak eta geralekuak deskribatzen dira, bai eta zerbitzua emateko ordutegiak ere.

4.4.4.1 OR07 Linea. Pasai Donibane>Lezo>Errenteria(Beraun)>Donostia (Ospitaletik) (E03)

Linearen azalpen orokorra

Linea horrek Pasai Donibane Lezorekin, Errenteriarekin eta Donostiako Loiola, Amara eta Miramon Erriberak auzo donostiarrekiekin lotzen ditu, hiriburuko ospitale-eremua barne.

Linearen ibilbidearen batez besteko denbora 33 minutukoa da, eta linea honen hasierako eta amaierako geralekuen arteko distantzia 14,85km-koa da Donostiarako noranzkoan eta 15,7km-koa Pasai Donibanerako norabidean.

Astelehenetik ostiralera, larunbat, igande eta jaiegunetan, noranzko bakoitzeko 15 bidaiak egiten dira.

Gaur egun, E03 lineak ematen ditu zerbitzu horiek.

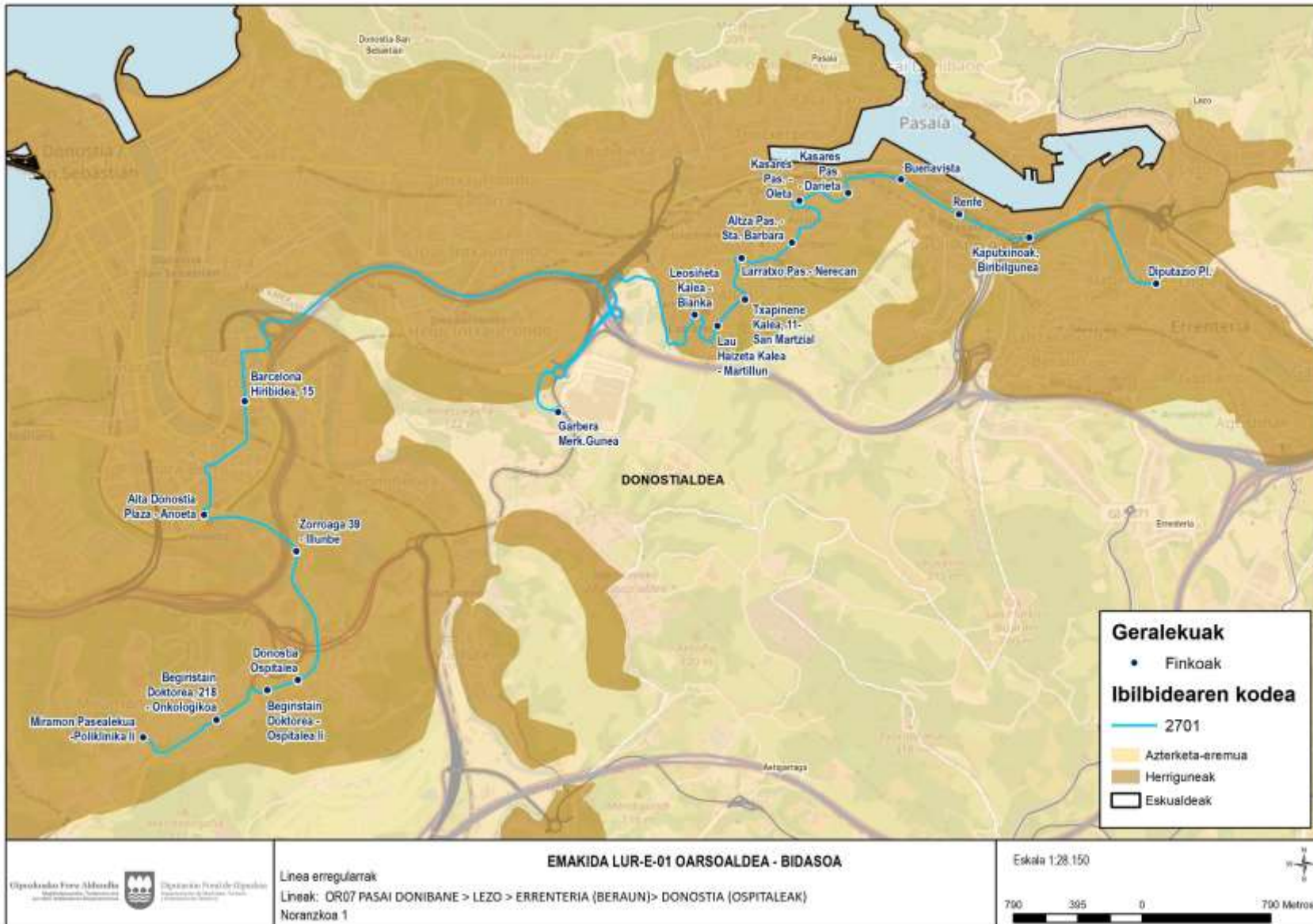

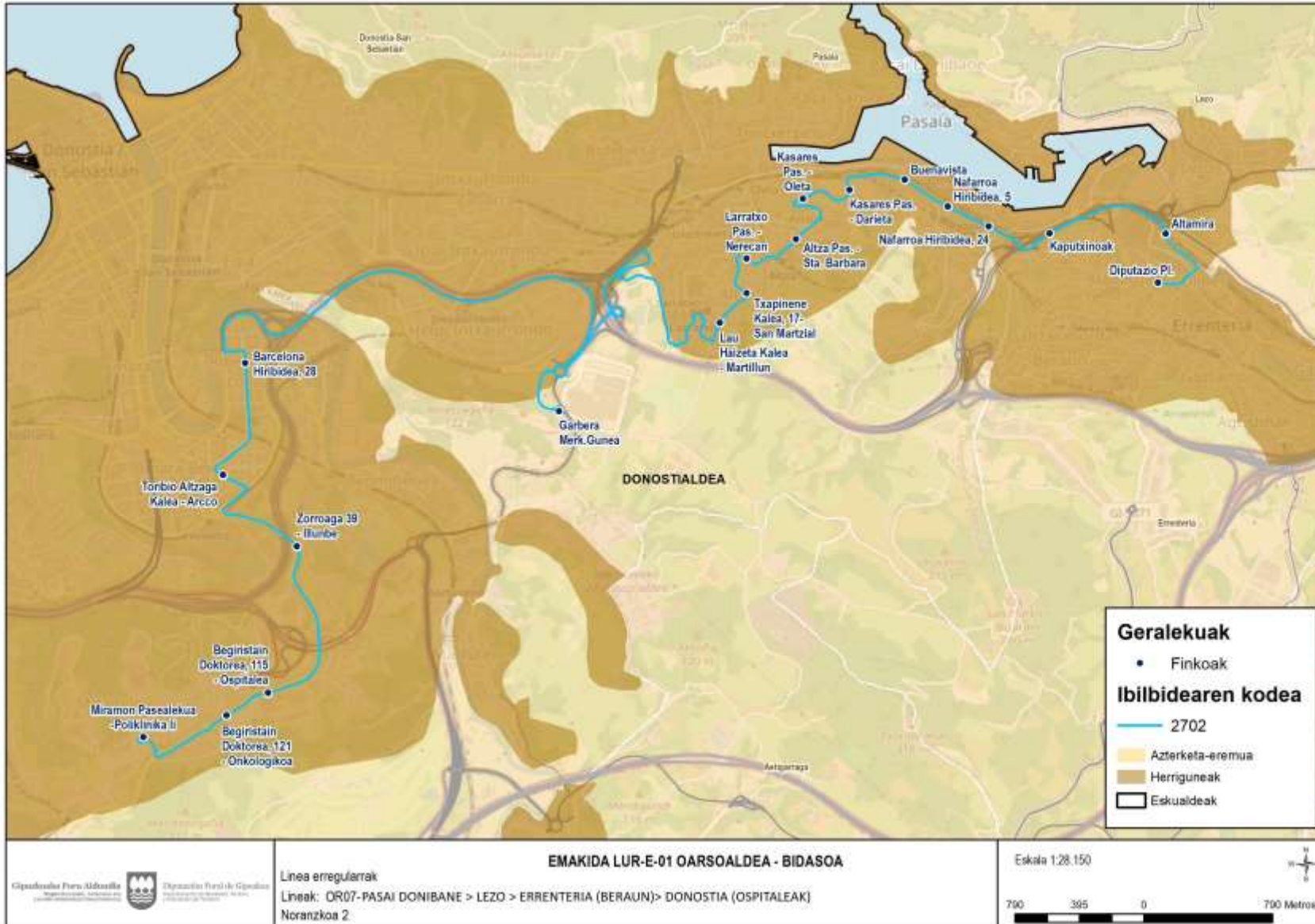

Lineari dagozkion geralekuak

Hurrengo taulan, linea osatzen duten geralekuak ageri dira, ordenatuta eta noranzkoaren arabera.

Pasai Donibane>Donostia			Donostia>Pasai Donibane			
Geraleku kodea	Geralekuaren izena	Udalerría		Geraleku kodea	Geralekuaren izena	Udalerría
817	Juan XXIII - Frontoia	Pasaia		5512	Mikeletegi pasealekua, 6	Donostia
818	Lezo Bidea - Meipi	Pasaia		1725	Mikeletegi pasealekua, 12	Donostia
151	Lezo Erdia	Lezo		349	Miramon pasealekua -Poliklinika II	Donostia
819	Kiroldegia	Lezo		1781	Begiristain Doktorea, 121 - Onkologikoa	Donostia
138	Diputazio Pl.	Errenteria		350	Begiristain Doktorea, 115 - Ospitalea	Donostia
139	Kaputxinoak, Biribilgunea	Errenteria		714	Zorroaga 39 - Illunbe	Donostia
7250	Molinao	Donostia		258	Toribio Altzaga kalea - Arcco	Donostia
734	Barcelona hiribidea, 15	Donostia		736	Barcelona hiribidea, 28	Donostia
218	Aita Donostia Plaza - Anoeta	Donostia		7250	Molinao	Donostia
707	Zorroaga 39 - Illunbe	Donostia		31	Kaputxinoak	Errenteria
709	Donostia Ospitalea	Donostia		216	Nafarroa Hirib. 75	Errenteria
351	Begiristain Doktorea - Ospitalea II	Donostia		824	Kiroldegia	Lezo
3940	Begiristain Doktorea, 218 - Onkologikoa	Donostia		147	Jaizkibel Etorb. - Ijurko	Lezo
3943	Miramon Pasealekua -Poliklinika I	Donostia		4104	San Roque	Pasaia
3944	Mikeletegi - Miramon	Donostia		817	Juan XXIII - Frontoia	Pasaia

Proposatutako egutegiak eta ordutegiak

Linea horretarako zerbitzua emateko ordutegiak urteko egutegi baten arabera dira, eta zerbitzuak astelehenetik ostiralera, larunbatetan, igande eta jaiegunetan ematen dira. Jarraian, ordutegiak eta maiztasunak erakusten dira.

Astelehenetik ostiralera, larunbat, igande eta jaiegunetan

Noranzkoa: Pasai Donibane>Donostia		Noranzkoa:Donostia>Pasai Donibane	
Ordu-tartea	Maiztasuna	Ordu-tartea	Maiztasuna
7:15 - 21:15	orduro	8:10	
		8:55 - 13:55	orduro
		15:10	
		15:55 - 20:55	orduro
		22:10	

Proposatutako ordutegia honako hau da:

Astelehenetik ostiralera, larunbat, igande eta jaiegunetan (urte osoan)								
PASAI DONIBANE	LEZO	ERRETERIA	DONOSTIA		DONOSTIA	ERRETERIA	LEZO	PASAI DONIBANE
7:15	7:20	7:21	7:48		8:10	8:36	8:41	8:44
8:15	8:20	8:21	8:48		8:55	9:21	8:26	9:29
9:15	9:20	9:21	9:48		9:55	10:21	10:26	10:29
10:15	10:20	10:21	10:48		10:55	11:21	11:26	11:29
11:15	11:20	11:21	11:48		11:55	12:21	12:26	12:29
12:15	12:20	12:21	12:48		12:55	13:21	13:26	13:29
13:15	13:20	13:21	13:48		13:55	14:21	14:26	14:29
14:15	14:20	14:21	14:48		15:10	15:36	15:41	15:44
15:15	15:20	15:21	15:48		15:55	16:21	16:26	16:29
16:15	16:20	16:21	16:48		16:55	17:21	17:26	17:29
17:15	17:20	17:21	17:48		17:55	18:21	18:26	18:29
18:15	18:20	18:21	18:48		18:55	19:21	19:26	19:29
19:15	19:20	19:21	19:48		19:55	20:21	20:26	20:29
20:15	20:20	20:21	20:48		20:55	21:21	21:26	21:29
21:15	21:20	21:21	21:48		22:10	22:36	22:41	22:44

4.4.4.2 OR08 Linea.Oiartzun>Erreteria>Donostia (Ospitaletik)

Linearen azalpen orokorra

Linea horrek Oiartzun Erreteriarekin eta Donostiako Loiolako Erribera, Amara eta Miramon auzoekin lotzen ditu, hiriburuko ospitale-eremua barne.

Linearen ibilbidearen batez besteko denbora 39 minutukoa da, eta linea honen hasierako eta amaierako geralekuen arteko distantzia 18,32km-koa da Donostiarako noranzkoan eta 17,61km-koa Oiartzunerako noranzkoan.

Astelehenetik ostiralera, larunbatetan, igandeetan eta jaiegunetan, noranzko bakoitzeko 15 bidaiak egiten dira.

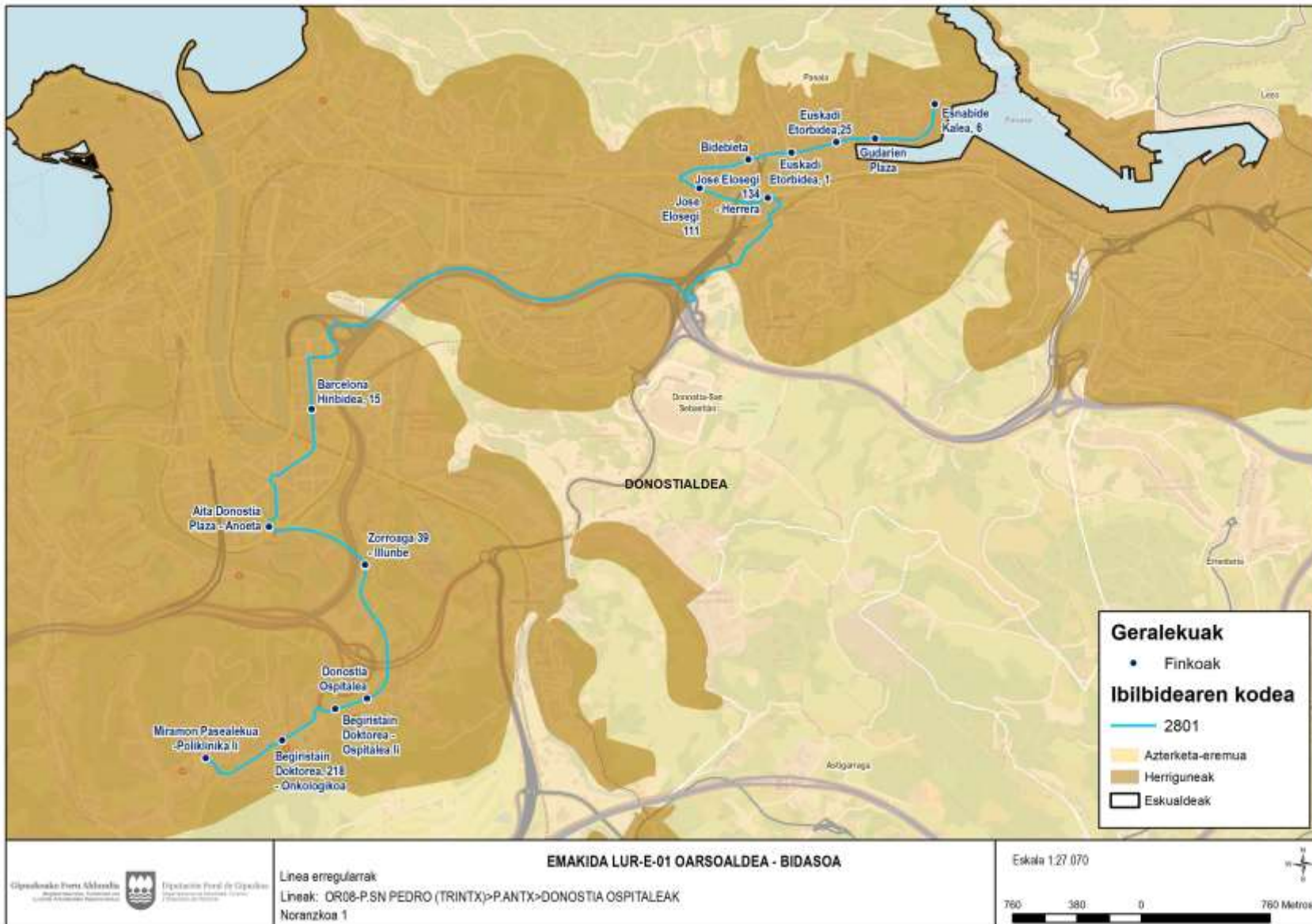

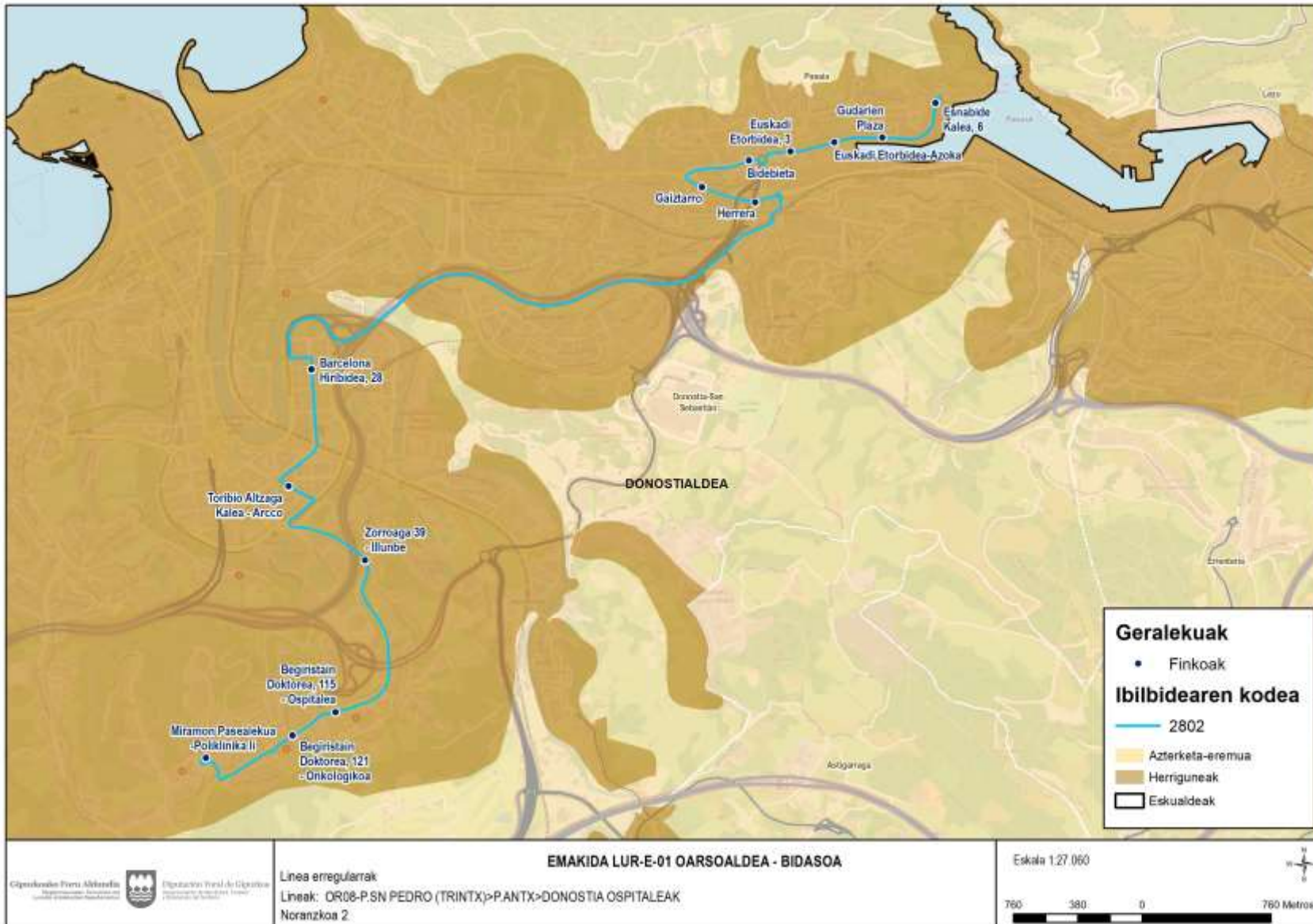

Lineari dagozkion geralekuak

Hurrengo taulan, Lineari dagozkion geralekuak ageri dira, ordenatuta eta noranzkoaren arabera.

Oiartzun>Donostia			Donostia>Oiartzun			
Geraleku kodea	Geralekuaren izena	Udalerría		Código de parada	Nombre de la parada	Municipio
126	Iparalde etorbidea-Eliza	Oiartzun		5512	Mikeletegi pasealekua, 6	Donostia
130	Arraskularre	Oiartzun		1725	Mikeletegi pasealekua, 12	Donostia
131	Altzibar	Oiartzun		349	Miramon pasealekua -Poliklinika II	Donostia
132	Peñene	Oiartzun		1781	Begiristain Doktorea, 121 - Onkologikoa	Donostia
133	Iturriotz	Oiartzun		350	Begiristain Doktorea, 115 - Ospitalea	Donostia
134	Ibarre	Oiartzun		714	Zorroaga 39 - Illunbe	Donostia
135	Ugaldetxo	Oiartzun		258	Toribio Altzaga kalea - Arcco	Donostia
4105	Astigarragako bidea, 3	Oiartzun		736	Barcelona hiribidea, 28	Donostia
136	Mamut Merkataritza Gunea	Oiartzun		7250	Molinao	Donostia
137	Arragua	Oiartzun		31	Kaputxinoak	Errenteria
4166	Nafarroa hiribidea, 2	Errenteria		216	Nafarroa hiribidea 75	Errenteria
80	Nafarroa hiribidea	Errenteria		34	Gamon zumardia	Errenteria
79	Gamon zumardia	Errenteria		37	Nafarroa hiribidea	Errenteria
138	Diputazio plaza	Errenteria		112	Lartzabal	Errenteria
139	Kaputxinoak, Biribilgunea	Errenteria		113	Arragua	Oiartzun
7250	Molinao	Donostia		114	Talaia	Oiartzun
734	Barcelona hiribidea, 15	Donostia		115	Mamut Merkataritza Gunea	Oiartzun
218	Aita Donostia Plaza - Anoeta	Donostia		4106	Aristegi	Oiartzun
707	Zorroaga 39 - Illunbe	Donostia		116	Ugaldetxo	Oiartzun
709	Donostia Ospitalea	Donostia		4107	Rafael Pikabea, 37	Oiartzun
351	Begiristain Doktorea - Ospitalea li	Donostia		4108	Rotonda Karaz kalea, 20	Oiartzun
3940	Begiristain Doktorea, 218 - Onkologikoa	Donostia		4109	Rafael Pikabea, 25	Oiartzun
3943	Miramon pasealekua -Poliklinika I	Donostia		126	Iparalde etorbidea-Eliza	Oiartzun
3944	Mikeletegi - Miramon	Donostia				

Proposatutako egutegiak eta ordutegiak

Linea horretarako zerbitzua emateko ordutegiak urteko egutegi bati erantzuten diote, eta zerbitzuak astelehenetik ostiralera, larunbatetan, igande eta jaiegunetan ematen dira. Jarraian, ordutegiak eta maiztasunak erakusten dira.

Astelehenetik ostiralera, larunbat, igande eta jaiegunetan

Noranzkoa: Oiartzun>Donostia		Noranzkoa:Donostia>Oiartzun	
Ordu-tartea	Maiztasuna	Ordu-tartea	Maiztasuna
7:05		8:15	
8:40 - 13:40	orduro	9:25 - 14:25	orduro
14:05		15:15	
15:40 - 20:40	orduro	16:25 - 21:25	orduro
21:05		22:15	

Proposatutako ordutegia honako hau da:

Astelehenetik ostiralera, larunbat, igande eta jaiegunetan (urte osoan)						
OIARTZUN	ERRETERIA	DONOSTIA		DONOSTIA	ERRETERIA	OIARTZUN
7:05	7:19	7:45		8:15	8:40	8:54
8:40	8:54	9:20		9:25	9:50	10:04
9:40	9:54	10:20		10:25	10:50	11:04
10:40	10:54	11:20		11:25	11:50	12:04
11:40	11:54	12:20		12:25	12:50	13:04
12:40	12:54	13:20		13:25	13:50	14:04
13:40	13:54	14:20		14:25	14:50	15:04
14:05	14:19	14:45		15:15	15:40	15:54
15:40	15:54	16:20		16:25	16:50	17:04
16:40	16:54	17:20		17:25	17:50	18:04
17:40	17:54	18:20		18:25	18:50	19:04
18:40	18:54	19:20		19:25	19:50	20:04
19:40	19:54	20:20		20:25	20:50	21:04
20:40	20:54	21:20		21:25	21:50	22:04
21:05	21:19	21:45		22:15	22:40	22:54

4.4.4.3 OR09 Linea. Pasai San Pedro>Donostia (Ospitaletik) (E07)

Linearen azalpen orokorra

Linea horrek Pasai San Pedro Donostiako Loiolako Erribera, Amara eta Miramon auzoekin lotzen du, hiriburuko ospitale-eremua barne.

Linearen ibilbidearen batez besteko denbora 30 minutukoa da. Linea honen hasierako eta amaierako geralekuen arteko distantzia 10,65 km-koa da Donostiarako noranzkoan eta 10,70 km-koa Pasai San Pedrorako noranzkoan.

14 bidaia eskaintzen dira noranzko bakoitzeko astelehenetik ostiralera, larunbat, igande eta jaiegunetan.

Gaur egun E07 lineak ematen ditu zerbitzuek horiek.

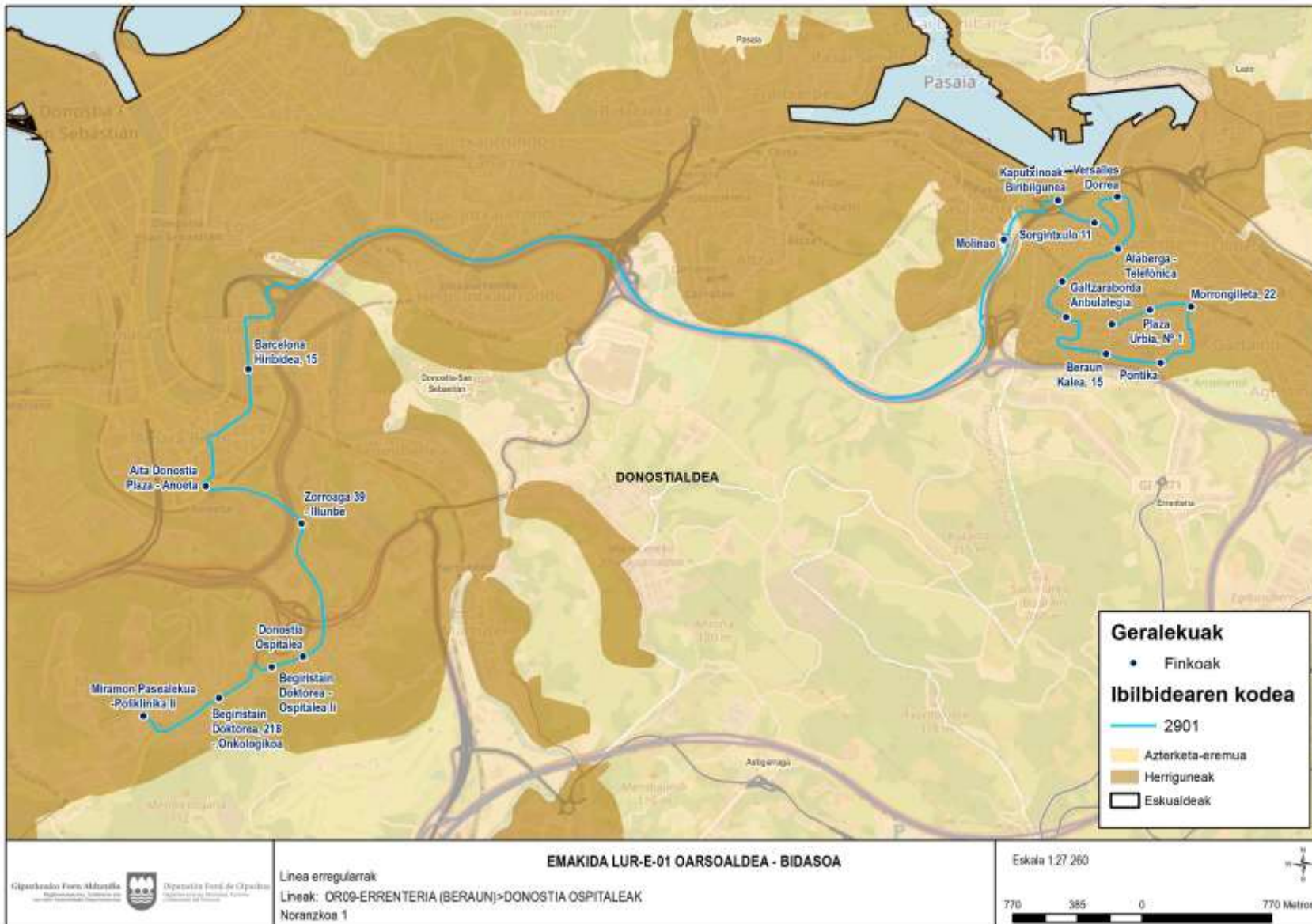

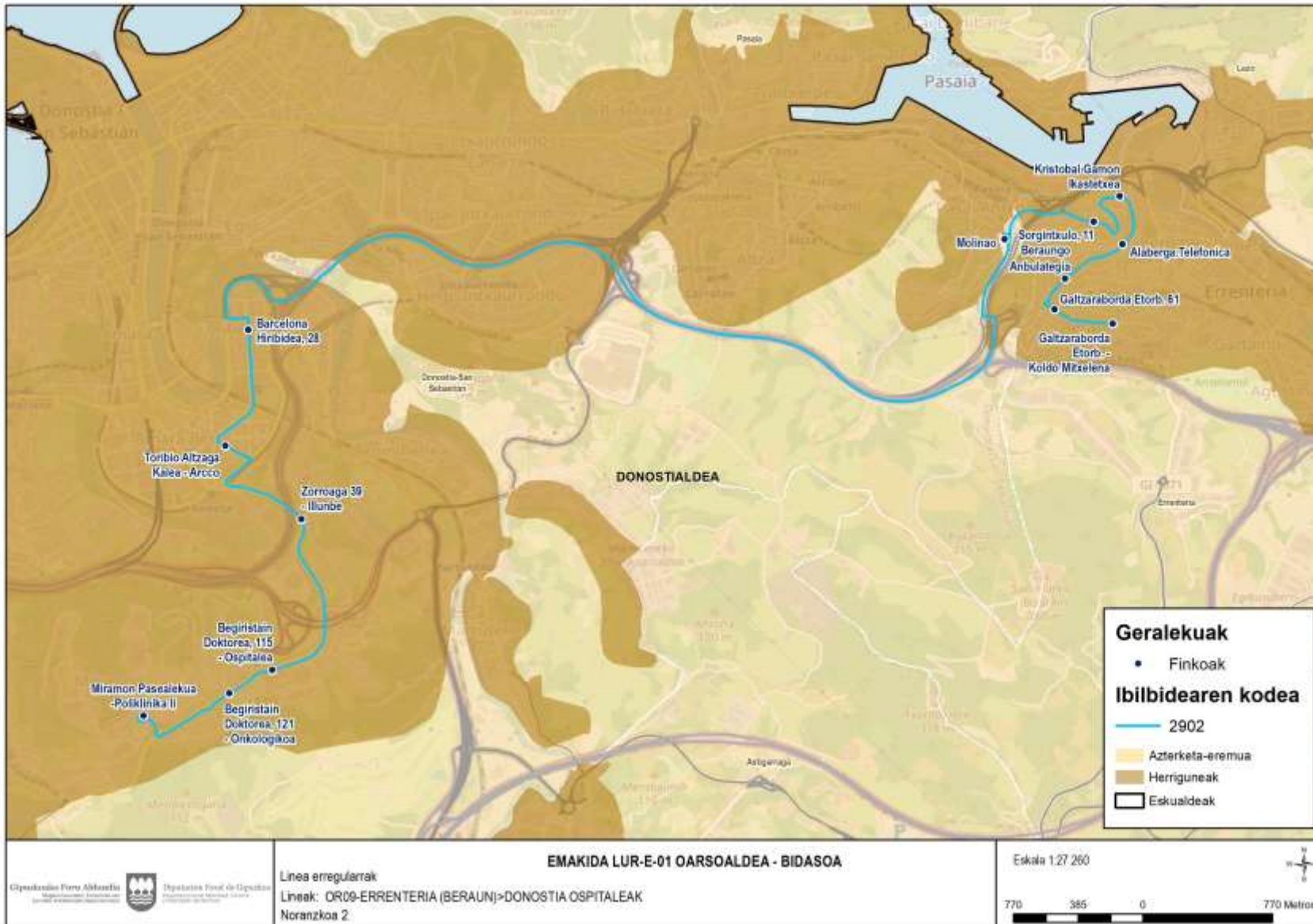

Lineari dagozkion geralekuak

Hurrengo taulan, Lineari dagozkion geralekuak ageri dira, ordenatuta eta noranzkoaren arabera.

Pasai San Pedro>Donostia			Donostia>Pasai San Pedro			
Geraleku kodea	Geralekuaren izena	Udalerría		Geraleku kodea	Geralekuaren izena	Udalerría
1708	Esnabide kalea, 6	Pasaia		5512	Mikeletegi pasealekua, 6	Donostia
169	Gudarien plaza	Pasaia		1725	Mikeletegi pasealekua, 12	Donostia
170	Euskadi etorbidea,25	Pasaia		349	Miramón pasealekua -Poliklinika II	Donostia
171	Euskadi etorbidea, 1	Pasaia		1781	Begiristain Doktorea, 121 - Onkologikoa	Donostia
172	Bidebieta	Donostia		350	Begiristain Doktorea, 115 - Ospitalea	Donostia
651	Jose Elozegi 111	Donostia		714	Zorroaga 39 - Illunbe	Donostia
28	Jose Elozegi 134 - Herrera	Donostia		258	Torbio Alzaga kalea - Arcco	Donostia
734	Barcelona hiribidea, 15	Donostia		736	Barcelona hiribidea, 28	Donostia
218	Aita Donostia plaza - Anoeta	Donostia		649	Herrera	Donostia
707	Zorroaga 39 - Illunbe	Donostia		650	Gaiztarro	Donostia
709	Donostia Ospitalea	Donostia		160	Bidebieta	Donostia
351	Begiristain Doktorea - Ospitalea li	Donostia		162	Euskadi etorbidea, 3	Pasaia
3940	Begiristain Doktorea, 218 - Onkologikoa	Donostia		163	Euskadi etorbidea-Azoka	Pasaia
3943	Miramón pasealekua -Poliklinika I	Donostia		164	Gudarien plaza	Pasaia
3944	Mikeletegi - Miramón	Donostia		1708	Esnabide kalea, 6	Pasaia

Proposatutako egutegiak eta ordutegiak

Linea horretarako zerbitzua emateko ordutegiak urteko egutegi bati erantzuten diote, eta zerbitzuak astelehenetik ostiralera, larunbatetan, igande eta jaiegunetan ematen dira. Jarraian, ordutegiak eta maiztasunak erakusten dira.

Astelehenetik ostiralera, larunbat, igande eta jaiegunetan

Noranzkoa: Pasai San Pedro>Donostia		Noranzkoa:Donostia>Pasai San Pedro	
Ordu-tartea	Maiztasuna	Ordu-tartea	Maiztasuna
7:15		8:15 - 20:15	orduro
8:45 - 12:45	orduro	22:15	
14:15			
14:45 -19:45	orduro		
21:15			

Proposatutako ordutegia honako hau da:

Astelehenetik ostiralera, larunbat, igande eta jaiegunetan (urte osoan)			
PASAI SAN PEDRO	DONOSTIA	DONOSTIA	PASAI SAN PEDRO
7:15	7:45	8:15	8:45
8:45	9:15	9:15	9:45
9:45	10:15	10:15	10:45
10:45	11:15	11:15	11:45
11:45	12:15	12:15	12:45
12:45	13:15	13:15	13:45
14:15	14:45	14:15	14:45
14:45	15:15	15:15	15:45
15:45	16:15	16:15	16:45
16:45	17:15	17:15	17:45
17:45	18:15	18:15	18:45
18:45	19:15	19:15	19:45
19:45	20:15	20:15	20:45
21:15	21:45	22:15	22:45

4.4.4.4 BI06 Linea.Hondarribia>Irun>Donostia (Ospitaletik)

Linearen azalpen orokorra

Linea horrek Hondarribia Irunekin eta Donostiako Loiolako Erribera, Amara eta Miramon auzoekin lotzen du, hiriburuko ospitale-eremua barne.

Linearen ibilbidearen batez besteko denbora 45 minutukoa da. Linea honen hasierako eta amaierako geralekuen arteko batez besteko distantzia 25,50km-koa da Donostiarako noranzkoan, eta 25,74km-koa Hondarribirako noranzkoan.

13 bidaia eskaintzen dira guztira lanegunetan, astelehenetik ostiralera, noranzko bakoitzean.

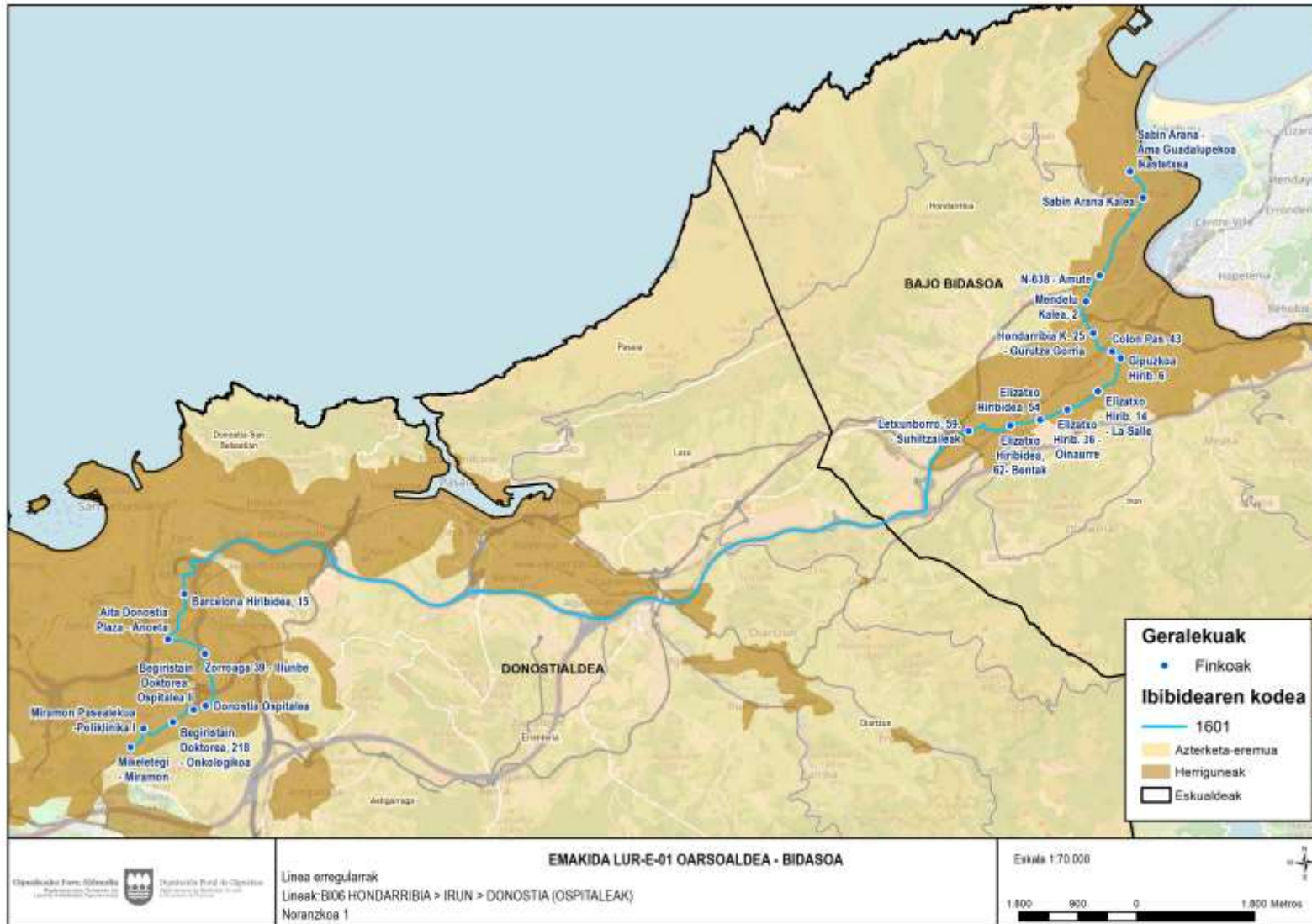



Lineari dagozkion geralekuak

Hurrengo taulan, Lineari dagozkion geralekuak ageri dira, ordenatuta eta noranzkoaren arabera.

Hondarribia>Donostia			Donostia>Hondarribia		
Geraleku kodea	Geralekuaren izena	Udalerrria	Geraleku kodea	Geralekuaren izena	Udalerrria
53	Sabin Arana - Ama Guadalupekoa Ikastetxea	Hondarribia	5512	Mikeletegi pasealekua, 6	Donostia
56	Sabin Arana kalea	Hondarribia	1725	Mikeletegi pasealekua, 12	Donostia
58	N-638 - Amute	Hondarribia	349	Miramón pasealekua -Poliklinika II	Donostia
105	Mendelu kalea, 2	Hondarribia	1781	Begiristain Doktorea, 121 - Onkologikoa	Donostia
91	Hondarribia kalea 25 - Gurutze Gorria	Irun	350	Begiristain Doktorea, 115 - Ospitalea	Donostia
1483	Colón pasealekua, 43	Irun	714	Zorroaga 39 - Illunbe	Donostia
90	Gipuzkoa hiribidea, 6	Irun	258	Toribio Altzaga kalea - Arcco	Donostia
89	Elizatxo hiribidea, 14 - La Salle	Irun	736	Barcelona hiribidea, 28	Donostia
5978	Elizatxo hiribidea, 36 - Oinaurre	Irun	43	Letxunborro, 59-Aranibar	Irun
5973	Elizatxo hiribidea, 54	Irun	45	Elizatxo hiribidea, 60	Irun
86	Elizatxo hiribidea, 62- Bentak	Irun	5977	Elizatxo hiribidea-Piketazaharra	Irun
85	Letxunborro, 59 - Suhiltzaileak	Irun	4302	Elizatxo 11	Irun
734	Barcelona hiribidea, 15	Donostia	47	Luis Mariano	Irun
218	Aita Donostia plaza - Anoeta	Donostia	1287	Colón 52-Topoa	Irun
707	Zorroaga 39 - Illunbe	Donostia	4178	Hondarribia kalea	Irun
709	Donostia Ospitalea	Donostia	102	Mendelu kalea, 17	Hondarribia
351	Begiristain Doktorea - Ospitalea li	Donostia	58	N-638 - Amute	Hondarribia
3940	Begiristain Doktorea, 218 - Onkologikoa	Donostia	57	Donostiako aireportua	Hondarribia
3943	Miramón pasealekua -Poliklinika I	Donostia	52	Sabin Arana kalea, 3	Hondarribia
3944	Mikeletegi - Miramón	Donostia	53	Sabin Arana - Ama Guadalupekoa Ikastetxea	Hondarribia

Proposatutako egutegiak eta ordutegiak

Linea horretarako zerbitzua emateko ordutegiak urteko egutegi bati erantzuten diote, eta zerbitzuak astelehenetik ostiralera ematen dira. Jarraian, ordutegiak eta maiztasunak erakusten dira.

Astelehenetik ostiralera

Noranzkoa:Hondarribia>Donostia		Noranzkoa:Donostia>Hondarribia	
Ordu-tartea	Maiztasuna	Ordu-tartea	Maiztasuna
7:00 - 8:10	1:10 ordu	8:15 - 18:15	orduro
8:10 - 13:10	orduro	18:15 - 22:15	bi ordurik behin
13:10 - 14:00	50 min		
14:00 - 15:10	1:10 ordu		

15:10 a 17:10	orduro		
17:10 a 19:10	bi ordurik behin		
19:10 a 21:00	1:50 ordu		

Proposatutako ordutegia honako hau da:

Astelehenetik ostiralera (urte osoan)						
HONDARRIBIA	IRUN	DONOSTIA		DONOSTIA	IRUN	HONDARRIBIA
7:00	7:06	7:45		8:15	8:48	9:00
8:10	8:16	8:55		9:15	9:48	10:00
9:10	9:16	9:55		10:15	10:48	11:00
10:10	10:16	10:55		11:15	11:48	12:00
11:10	11:16	11:55		12:15	12:48	13:00
12:10	12:16	12:55		13:15	13:48	14:00
13:10	13:16	13:55		14:15	14:48	15:00
14:00	14:06	14:45		15:15	15:48	16:00
15:10	15:16	15:55		16:15	16:48	17:00
16:10	16:16	16:55		17:15	17:48	18:00
17:10	17:16	17:55		18:15	18:48	19:00
19:10	19:16	19:55		20:15	20:48	21:00
21:00	21:06	21:45		22:15	22:48	23:00

4.4.5 Ibaeta – Antigua konexio-korridorea

Korridore hau Oarsoaldea eta Bidasoa Behea eskualdeak Ibaeta eta Antigua auzoekin lotzen dituzten lineak osatzen dute. Bi eskualdeak lotura zuzena dute Donostiako Mendebaldearekin. Korridore honen linea bat Donostiako Ondarreta hondartzatik gertu dago. Horiek guztiek ibilbide bera egiten dute hondartza horretatik hiritik irten arte, Tolosa etorbidea erabiliz, eta, ondoren, Oarsoaldeko zein Bidasoa Behereko gainerako udalerrietara adarkatzen dira.

Atal honetan zehar, línea bakoitza azalduta dago: deskribapen orokorra, ibilbide bakoitzaren mapak, linea osatzen duten ibilbideak, Lineari dagozkion geralekuak eta, azkenik, zerbitzua emateko ordutegiak ere.

4.4.5.1 OR10 Linea.Oiartzun>Errenteria>Pasai Antxo>Donostia (Antiguatik) (E04)

Linearen azalpen orokorra

Linea horrek Oiartzun Errenteriarekin eta Donostiako Ibaeta eta Antigua auzoekin lotzen du. Zumalakarregi hiribidea da linearen abiapuntueta amaierako geralekua Donostian.

Linearen ibilbidearen batez besteko denbora 42 minutukoa da. Linea honen hasierako eta amaierako geralekuen arteko distantzia 21,05km-koa da Donostiarako noranzkoan eta 19,62km-koa Oiartzunerako noranzkoan.

Astelehenetik ostiralera, 16 bidaia eskaintzen dira noranzko bakoitzean. Larunbat, igande eta jaiegunetan, berriz, bederatzi.

Gaur egun E04 lineak ematen ditu zerbitzu horiek.

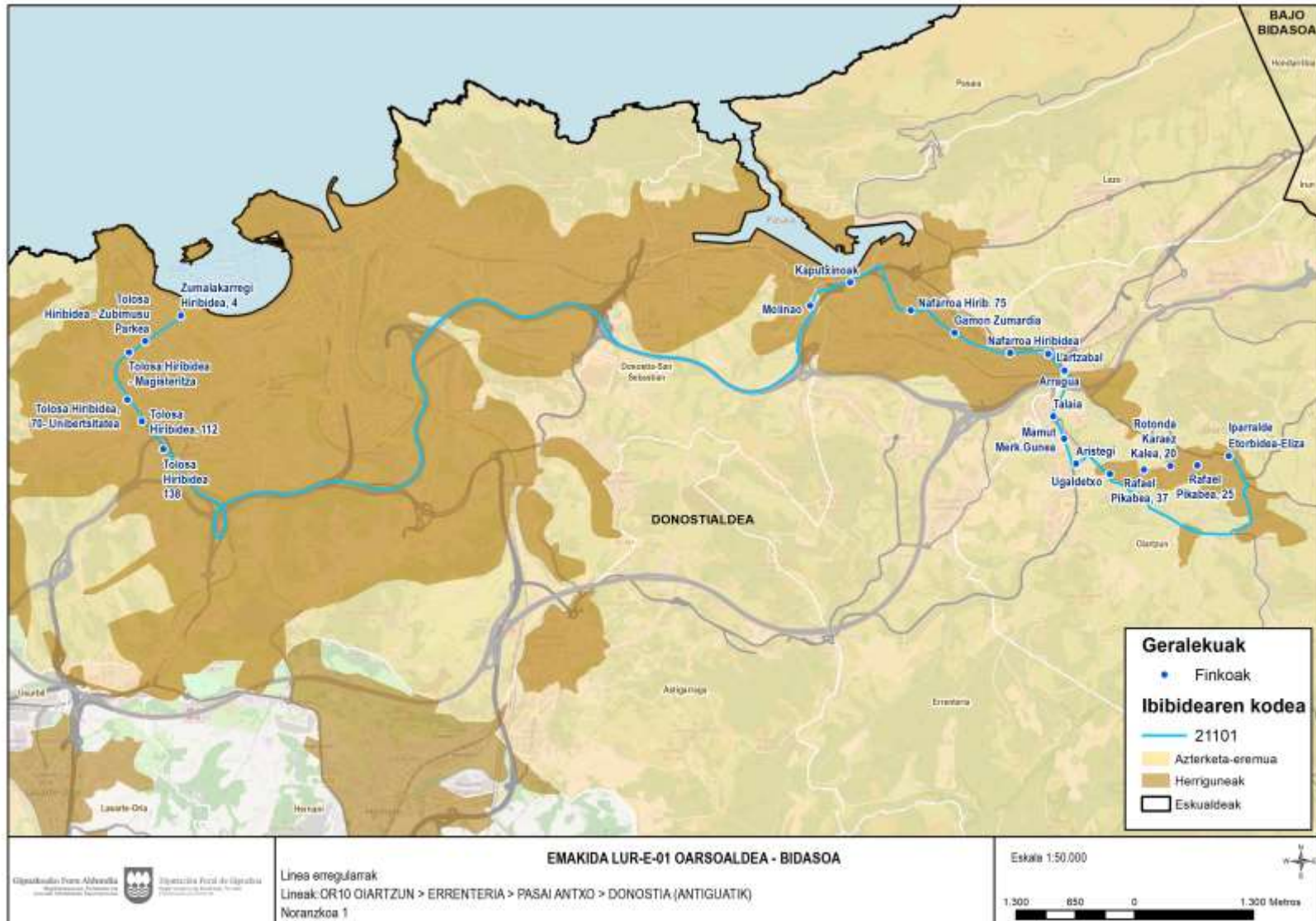

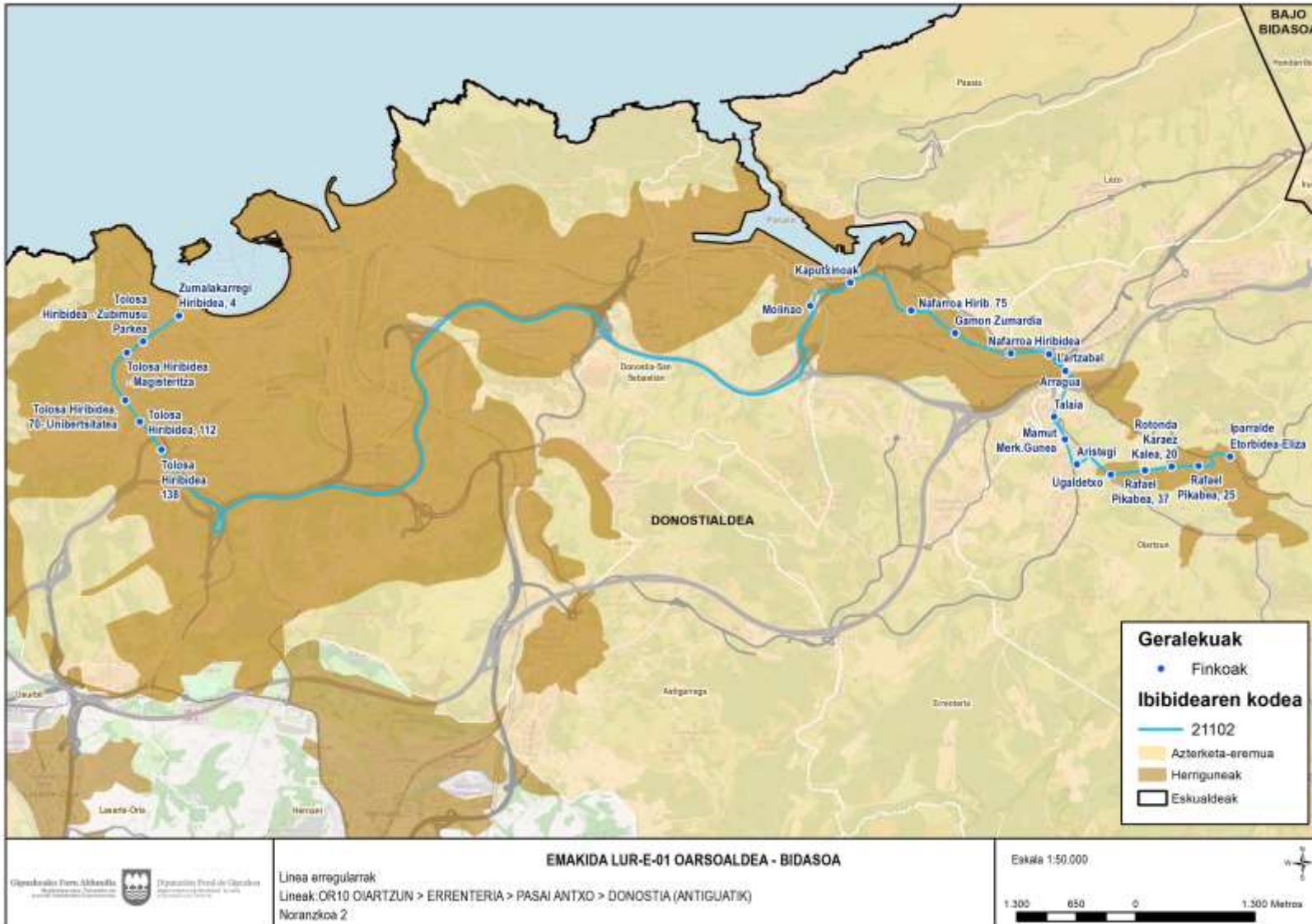

Lineari dagozkion geralekuak

Hurrengo taulan, Lineari dagozkion geralekuak ageri dira, ordenatuta eta noranzkoaren arabera.

Oiartzun>Donostia			Donostia>Oiartzun			
Geraleku kodea	Geralekuaren izena	Udalerría		Geraleku kodea	Geralekuaren izena	Udalerría
126	Iparralde etorbidea-Eliza	Oiartzun		298	Zumalakarregi hiribidea, 4	Donostia
130	Arraskularre	Oiartzun		355	Tolosa hiribidea - Zubimusu Parkea	Donostia
131	Altzibar	Oiartzun		346	Tolosa hiribidea - Magisteritza	Donostia
132	Peñene	Oiartzun		421	Tolosa hiribidea, 70- Unibertsitatea	Donostia
133	Iturriotz	Oiartzun		356	Tolosa hiribidea, 112	Donostia
134	Ibarre	Oiartzun		205	Tolosa hiribidea 138	Donostia
135	Ugaldetxo	Oiartzun		7250	Molinao	Donostia
4105	Astigarragako bidea, 3	Oiartzun		31	Kaputxinoak	Errenteria
136	Mamut Merkataritza Gunea	Oiartzun		216	Nafarroa hiribidea 75	Errenteria
137	Arragua	Oiartzun		34	Gamon zumardia	Errenteria
4166	Nafarroa hiribidea, 2	Oiartzun		37	Nafarroa hiribidea	Errenteria
80	Nafarroa hiribidea	Errenteria		112	Lartzabal	Errenteria
79	Gamon zumardia	Errenteria		113	Arragua	Oiartzun
138	Diputazio plaza	Errenteria		114	Talaia	Oiartzun
139	Kaputxinoak, biribilgunea	Errenteria		115	Mamut Merkataritza Gunea	Oiartzun
7250	Molinao	Donostia		4106	Aristegi	Oiartzun
202	Tolosa Hiribidea - Amerika hlaza	Donostia		116	Ugaldetxo	Oiartzun
377	Donostia - Tolosa hiribidea - Lorea	Donostia		4107	Rafael Pikabea, 37	Oiartzun
203	Tolosa hiribidea, 77 - Unibertsitateak	Donostia		4108	Rotonda Karazek kalea, 20	Oiartzun
4038	Tolosa hiribidea, 13 - Magisteritza	Donostia		4109	Rafael Pikabea, 25	Oiartzun
380	Zumalakarregi hiribidea, 11 - Esklabak	Donostia		126	Iparralde etorbidea-Eliza	Oiartzun

Proposatutako egutegiak eta ordutegiak

Linea horretarako zerbitzua emateko ordutegiak urteko egutegi bati erantzuten diote, eta zerbitzuak asteleheneetik ostiralera, larunbatetan, igande eta jaiegunetan ematen dira. Jarraian, ordutegiak eta maiztasunak erakusten dira.



Astelehenetik ostiralera

Noranzkoa: Oiartzun > Donostia	
Ordu-tartea	Maiztasuna
6:50	
7:10 - 21:10	orduro

Noranzkoa: Donostia > Oiartzun	
Ordu-tartea	Maiztasuna
7:30	i
8:00 - 22:00	orduro

Larunbat, igande eta jaiegunetan

Noranzkoa: Oiartzun > Donostia	
Ordu-tartea	Maiztasuna
6:50	
7:10 - 21:10	Bi ordurik behin

Noranzkoa: Donostia > Oiartzun	
Ordu-tartea	Maiztasuna
7:30	i
8:00 - 22:00	Bi ordurik behin

Proposatutako ordutegia honako hau da:

Astelehenetik ostiralera (urte osoan)							
OIARTZUN	ERRENTERIA	PASAI ANTZO	DONOSTIA	DONOSTIA	PASAI ANTZO	ERRENTERIA	OIARTZUN
6:50	6:53	6:58	7:24	7:30	7:38	7:43	7:56
7:10	7:23	7:28	7:54	8:00	8:08	8:13	8:26
8:10	8:23	8:28	8:54	9:00	9:08	9:13	9:26
9:10	9:23	9:28	9:54	10:00	10:08	10:13	10:26
10:10	10:23	10:28	10:54	11:00	11:08	11:13	11:26
11:10	11:23	11:28	11:54	12:00	12:08	12:13	12:26
12:10	12:23	12:28	12:54	13:00	13:08	13:13	13:26
13:10	13:23	13:28	13:54	14:00	14:08	14:13	14:26
14:10	14:23	14:28	14:54	15:00	15:08	15:13	15:26

Astelehenetik ostiralera (urte osoan)							
OIARTZUN	ERRETERIA	PASAI ANTZO	DONOSTIA	DONOSTIA	PASAI ANTZO	ERRETERIA	OIARTZUN
15:10	15:23	15:28	15:54	16:00	16:08	16:13	16:26
16:10	16:23	16:28	16:54	17:00	17:08	17:13	17:26
17:10	17:23	17:28	17:54	18:00	18:08	18:13	18:26
18:10	18:23	18:28	18:54	19:00	19:08	19:13	19:26
19:10	19:23	19:28	19:54	20:00	20:08	20:13	20:26
20:10	20:23	20:28	20:54	21:00	21:08	21:13	21:26
21:10	21:23	21:28	21:54	22:00	22:08	22:13	22:26

Larunbat, igande eta jaiegunetan (urte osoan)							
OIARTZUN	ERRETERIA	PASAI ANTZO	DONOSTIA	DONOSTIA	PASAI ANTZO	ERRETERIA	OIARTZUN
6:50	6:53	6:58	7:24	7:30	7:38	7:43	7:56
7:10	7:23	7:28	7:54	8:00	8:08	8:13	8:26
9:10	9:23	9:28	9:54	10:00	10:08	10:13	10:26
11:10	11:23	11:28	11:54	12:00	12:08	12:13	12:26
13:10	13:23	13:28	13:54	14:00	14:08	14:13	14:26
15:10	15:23	15:28	15:54	16:00	16:08	16:13	16:26
17:10	17:23	17:28	17:54	18:00	18:08	18:13	18:26
19:10	19:23	19:28	19:54	20:00	20:08	20:13	20:26
21:10	21:23	21:28	21:54	22:00	22:08	22:13	22:26

4.4.5.2 BI07 Linea. Hondarribia>Irun>Donostia (Antiguatik) (E28)

Linearen azalpen orokorra

Linea horrek Hondarribia Irunekin eta Donostiako Ibaeta eta Antigua auzoekin lotzen du. Zumalakarregi hiribidea da linearen abiapuntu eta amaierako geralekua Donostian.

Linearen ibilbidearen batez besteko denbora 48 minutukoa da. Linea horren hasierako eta amaierako geralekuen arteko distantzia 27,85km-koa da Hondarribirako noranzkoan, eta 28,27km-koa Donostiarako noranzkoan.

Astelehenetik ostiralera, 16 bidaia eskaintzen dira noranzko bakoitzean. Larunbat, igande eta jaiegunetan, ordea, zortzi noranzko bakoitzean.

Beharrezkoa izanez gero, errefortzuak eskainiko dira goizeko lehen orduan ikasturtean zehar, zeinak gaur egungo E23 Lineak Donostiarako noranzkoan egiten duen ibilbidea egingo duen. Kontrako ibilbidea, Donostia>Hondarribia, hutsik egingo da.

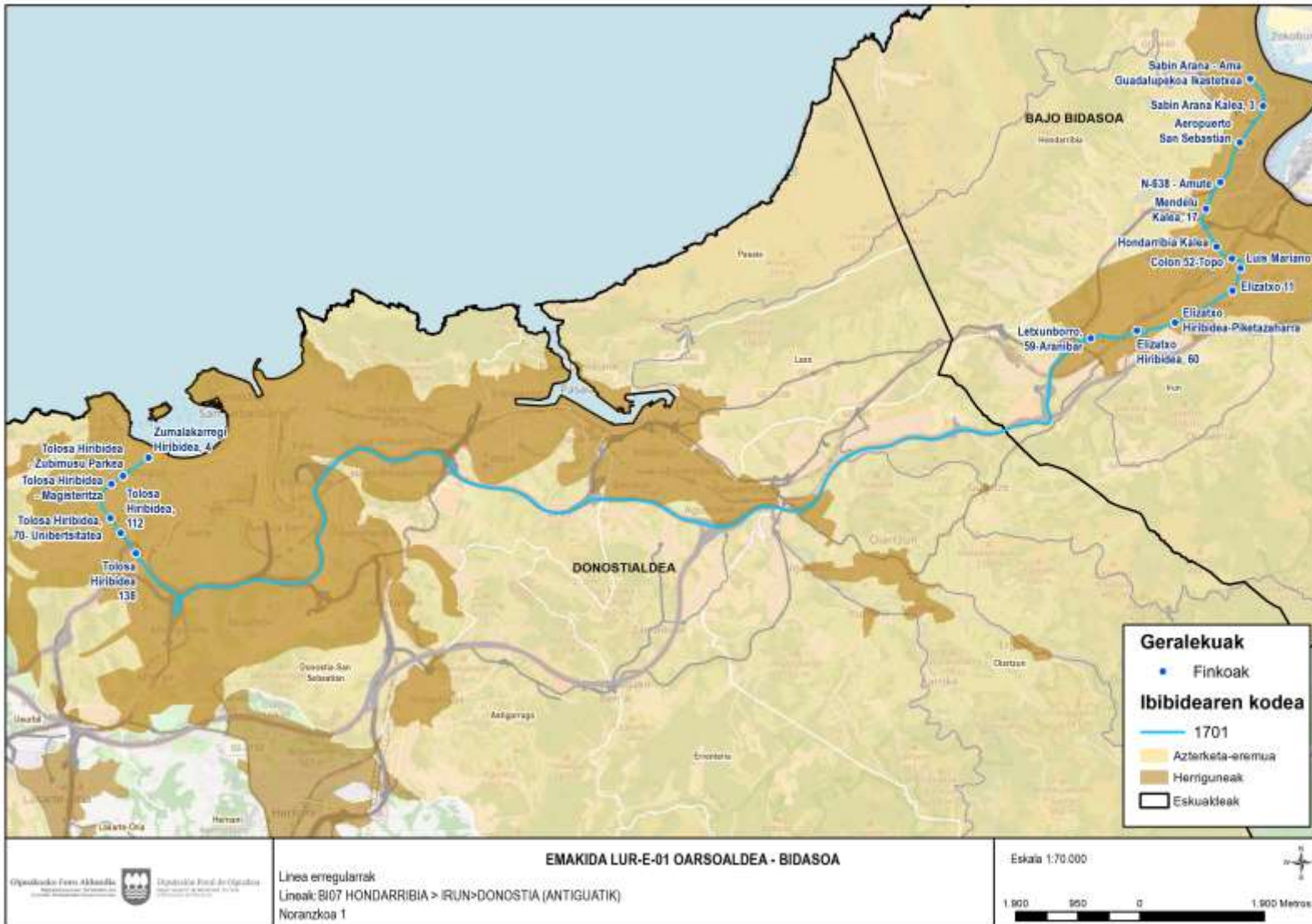

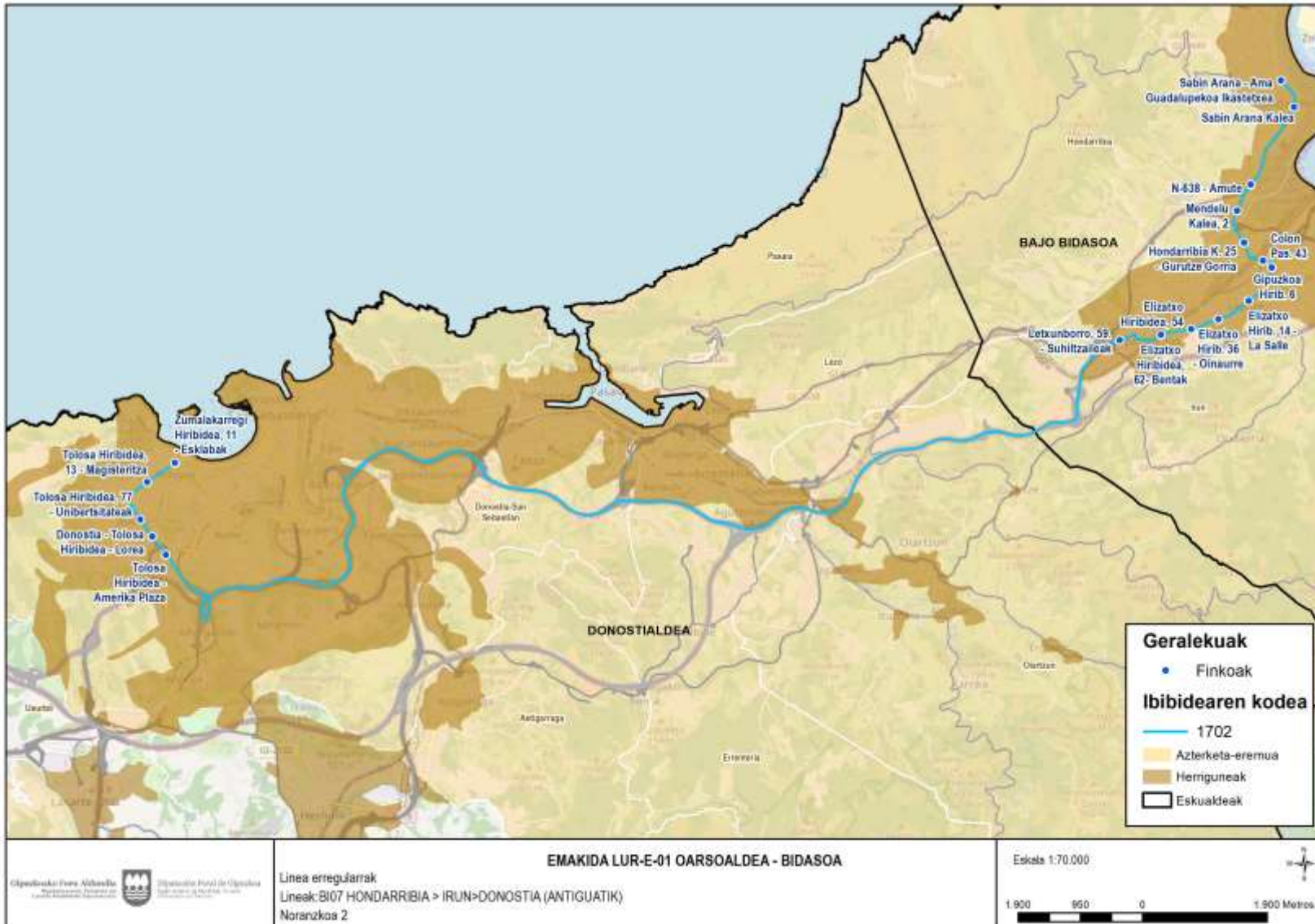

Lineari dagozkion geralekuak

Hurrengo taulan, Lineari dagozkion geralekuak ageri dira, ordenatuta eta noranzkoaren arabera.

Hondarribia>Donostia			Donostia>Hondarribia		
Geraleku kodea	Geralekuaren izena	Udalerrria	Geraleku kodea	Geralekuaren izena	Udalerrria
53	Sabin Arana - Ama Guadalupekoa Ikastetxea	Hondarribia	298	Zumalakarregi hiribidea, 4	Donostia
56	Sabin Arana kalea	Hondarribia	355	Tolosa hiribidea - Zubimusu Parkea	Donostia
58	N-638 - Amute	Hondarribia	346	Tolosa hiribidea - Magisteritza	Donostia
105	Mendelu kalea, 2	Hondarribia	421	Tolosa hiribidea, 70- Unibertsitatea	Donostia
91	Hondarribia kalea 25 - Gurutze Gorria	Irun	356	Tolosa hiribidea, 112	Donostia
1483	Colon pasealekua 43	Irun	205	Tolosa hiribidea 138	Donostia
90	Gipuzkoa hiribidea 6	Irun	43	Letxunborro, 59-Aranibar	Irun
89	Elizatxo hiribidea, 14 - La Salle	Irun	45	Elizatxo hiribidea, 60	Irun
5978	Elizatxo hiribidea, 36 - Oinaurre	Irun	5977	Elizatxo hiribidea-Piketazaharra	Irun
5973	Elizatxo hiribidea, 54	Irun	4302	Elizatxo 11	Irun
86	Elizatxo hiribidea, 62- Bentak	Irun	47	Luis Mariano	Irun
85	Letxunborro, 59. - Suhiltzaileak	Irun	1287	Colon, 52-Topoa	Irun
202	Tolosa hiribidea - Amerika Plaza	Donostia	4178	Hondarribia Kalea	Irun
377	Donostia - Tolosa Hiribidea - Lorea	Donostia	102	Mendelu kalea, 17	Hondarribia
203	Tolosa hiribidea, 77 - Unibertsitateak	Donostia	58	N-638 - Amute	Hondarribia
4038	Tolosa hiribidea, 13 - Magisteritza	Donostia	57	Donostiako aireportua	Hondarribia
380	Zumalakarregi hiribidea, 11 - Esklabak	Donostia	52	Sabin Arana kalea, 3	Hondarribia
			53	Sabin Arana - Ama Guadalupekoa Ikastetxea	Hondarribia

Proposatutako egutegiak eta ordutegiak

Linea horretarako zerbitzua emateko ordutegiak urteko egutegi bati erantzuten diote, eta zerbitzuak astelehenetik ostiralera, larunbatetan, igande eta jaiegunetan ematen dira. Jarraian, ordutegiak eta maiztasunak erakusten dira.

Astelehenetik ostiralera

Noranzkoa: Hondarribia> Donostia	
Ordu-tartea	Maiztasuna
6:00 - 21:00	orduro



Noranzkoa: Donostia > Hondarribia	
Ordu-tartea	Maiztasuna
6:55 - 21:55	orduro

Larunbat, igande eta jaiegunetan

Noranzkoa: Hondarribia > Donostia	
Ordu-tartea	Maiztasuna
7:00 - 21:00	bi ordurik behin

Noranzkoa: Donostia > Hondarribia	
Ordu-tartea	Maiztasuna
7:55 - 21:55	bi ordurik behin

Proposatutako ordutegia honako hau da:

Astehenetik ostiralera (urte osoan)						
HONDARRIBIA	IRUN	DONOSTIA		DONOSTIA	IRUN	HONDARRIBIA
6:00	6:06	6:49		6:55	7:31	7:43
7:00	7:06	7:49		7:55	8:31	8:43
8:00	8:06	8:49		8:55	9:31	9:43
9:00	9:06	9:49		9:55	10:31	10:43
10:00	10:06	10:49		10:55	11:31	11:43
11:00	11:06	11:49		11:55	12:31	12:43
12:00	12:06	12:49		12:55	13:31	13:43
13:00	13:06	13:49		13:55	14:31	14:43
14:00	14:06	14:49		14:55	15:31	15:43
15:00	15:06	15:49		15:55	16:31	16:43
16:00	16:06	16:49		16:55	17:31	17:43
17:00	17:06	17:49		17:55	18:31	18:43
18:00	18:06	18:49		18:55	19:31	19:43
19:00	19:06	19:49		19:55	20:31	20:43
20:00	20:06	20:49		20:55	21:31	21:43
21:00	21:06	21:49		21:55	22:31	22:43

Larunbatetan (urte osoan)						
HONDARRIBIA	IRUN	DONOSTIA		DONOSTIA	IRUN	HONDARRIBIA
7:00	7:06	7:49		7:55	8:31	8:43
9:00	9:06	9:49		9:55	10:31	10:43
11:00	11:06	11:49		11:55	12:31	12:43
13:00	13:06	13:49		13:55	14:31	14:43
15:00	15:06	15:49		15:55	16:31	16:43
17:00	17:06	17:49		17:55	18:31	18:43
19:00	19:06	19:49		19:55	20:31	20:43
21:00	21:06	21:49		21:55	22:31	22:43

4.4.6 Gaueko zerbitzuak

Aurreko ataletan deskribatutako korridoreetan sartzen diren eguneko zerbitzuez gain, etorkizuneko emakidak gaueko zerbitzuak izango ditu, LUR-E-01 emakidak zerbitzatzeko dituen udalerrietako herrigune nagusiak lotzeko.

Linea horiek, batez ere, Donostia hiriburua gainerako herriekin lotzen dute, eta tokiko errepideetatik igarotzen dira estaldura handiagoa emateko.

Atal honetan zehar, línea bakoitza azalduta dago: deskribapen orokorra, ibilbide bakoitzaren mapak, linea osatzen duten ibilbideak, Lineari dagozkion geralekuak eta, azkenik, zerbitzua emateko ordutegiak ere.

4.4.6.1 OR41G Linea. Pasai Donibane>Lezo>Erreterria>Pasai Antxo>Donostia (Grosetik) (E71)

Linearen azalpen orokorra

Linea horrek OR01 lineari dagokion zerbitzua ematen du gaueko ordutegian.

Linea honen ibilbidearen batez besteko denbora 26 minutukoa da, eta linea honen hasierako eta amaierako geralekuen arteko distantzia 10,61 km-koa da Donostiarako noranzkoan eta 10,34 km-koa Pasai Donibanerako norabidean.

Igandetik ostegunera, bi bidaiak eskaintzen dira noranzko bakoitzean. Ostiral, larunbat eta jaiegunen bezperatan, aldiz, zazpi noranzko bakoitzean.

Gaur egun, E71 lineak ematen ditu zerbitzu horiek.





Lineari dagozkion geralekuak

En la tabla siguiente se muestra de forma ordenada y por sentido las paradas que conforman la línea.

Pasai Donibane>Donostia			Donostia>PasaiDonibane		
Geraleku Kodea	Geralekuaren izena	Udalerría	Geraleku Kodea	Geralekuaren izena	Udalerría
817	Juan XXIII - Frontoia	Pasaia	654	Gipuzkoa plaza 11	Donostia
818	Lezo bidea - Meipi	Pasaia	24	Mirakruz kalea 26	Donostia
151	Lezo Erdia	Lezo	108	Jai Alai	Donostia
819	Kiroldegia	Lezo	4050	Jose Elosegi 2 - Ategorrieta	Donostia
138	Diputazio plaza	Errenteria	27	Mirakruz Gaina	Donostia
139	Kaputxinoak, biribilgunea	Errenteria	651	Jose Elosegi 111	Donostia
78	Renfe	Pasaia	159	Jose Elosegi 102 - Kontagailuak	Donostia
648	Buenavista	Donostia	28	Jose Elosegi 134 - Herrera	Donostia
140	Oleta / Eskaileratxoak	Donostia	111	Oleta / Eskaileratxoak	Pasaia
649	Herrera	Donostia	4014	Buenavista	Donostia/San Sebastián
650	Gaiztarro	Donostia	30	Nafarroa hiribidea, 5	Pasaia
173	Jose Elosegi, 283- Kontagailuak	Donostia	208	Nafarroa hiribidea, 24	Pasaia
174	Mirakruz Gaina	Donostia	31	Kaputxinoak	Errenteria
177	Ategorrieta, 65	Donostia	216	Nafarroa hiribidea 75	Errenteria
95	Nafarroa Hirib. 31	Donostia	824	Kiroldegia	Lezo
142	Nafarroa Hirib. 7 - Okendo Kultur Etxea	Donostia	147	Jaizkibel etorbidea - Ijurko	Lezo
96	Zurriola - Kursaal	Donostia	4104	San Roque	Pasaia
653	Gipuzkoa plaza 10	Donostia	817	Juan XXIII - Frontoia	Pasaia

Proposatutako egutegiak eta ordutegiak

Linea horretarako zerbitzua emateko ordutegiak urteko egutegi bati erantzuten diote, eta zerbitzuak igandetik ostegunera, ostiraletan, larunbatetan eta jaiegun-bezperatan ematen dira.

Igandetik ostegunera

Noranzkoa: Pasai Donibane > Donostia	
Ordu-tartea	Maiztasuna
23:00 - 00:00	orduro

Noranzkoa:Donostia> Pasai Donibane	
Ordu-tartea	Maiztasuna
23:30 - 00:30	orduro

Ostiral, larunbat eta jaiegun bisperatan

Noranzkoa: Pasai Donibane > Donostia	
Ordu-tartea	Maiztasuna
23:00 - 05:00	orduro

Noranzkoa:Donostia>Pasai Donibane	
Ordu-tartea	Maiztasuna
23:30 - 05:30	orduro

Proposatutako ordutegia honako hau da:

Igantetik ostegunera (urte osoan)									
PASAI DONIBAN E	LEZ O	ERRENTERI A	PASAI ANTXX O	DONOSTI A	DONOSTI A	PASAI ANTXX O	ERRENTERI A	LEZ O	PASAI DONIBAN E
23:00	23:03	23:06	23:09	23:26	23:30	23:41	23:46	23:50	23:55
0:00	0:03	0:06	0:09	0:26	0:30	0:41	0:46	0:50	0:55

Ostiral , larunbateta jaiegun bisperatan (urte osoan)									
PASAI DONIBAN E	LEZ O	ERRENTERI A	PASAI ANTXX O	DONOSTI A	DONOSTI A	PASAI ANTXX O	ERRENTERI A	LEZ O	PASAI DONIBAN E
23:00	23:03	23:06	23:09	23:26	23:30	23:41	23:46	23:50	23:55
0:00	0:03	0:06	0:09	0:26	0:30	0:41	0:46	0:50	0:55
1:00	1:03	1:06	1:09	1:26	1:30	1:41	1:46	1:50	1:55
2:00	2:03	2:06	2:09	2:26	2:30	2:41	2:46	2:50	2:55
3:00	3:03	3:06	3:09	3:26	3:30	3:41	3:46	3:50	3:55
4:00	4:03	4:06	4:09	4:26	4:30	4:41	4:46	4:50	4:55
5:00	5:03	5:06	5:09	5:26	5:30	5:41	5:46	5:50	5:55

4.4.6.2 OR42G Linea. Oiartzun>Errenteria>Pasai Antxo>Donostia (Grosetik) (E72)

Linearen azalpen orokorra

Linea horrek OR02 lineari dagokion zerbitzua ematen du gaueko ordutegian.

Linea honen batez besteko ibilbidea 31 minutukoa da, eta linea honen hasierako eta amaierako geralekuen arteko distantzia 13,86km-koa da Donostiarako noranzkoan eta 11,46km-koa Oiartzunerako norabidean.

Urte osoan zehar, ostiraletan, larunbatetan eta jai-bezperetan, noranzko bakoitzeko 7 bidaia egin dira.

Gaur egun, E72 lineak ematen ditu zerbitzu baliokide horiek.

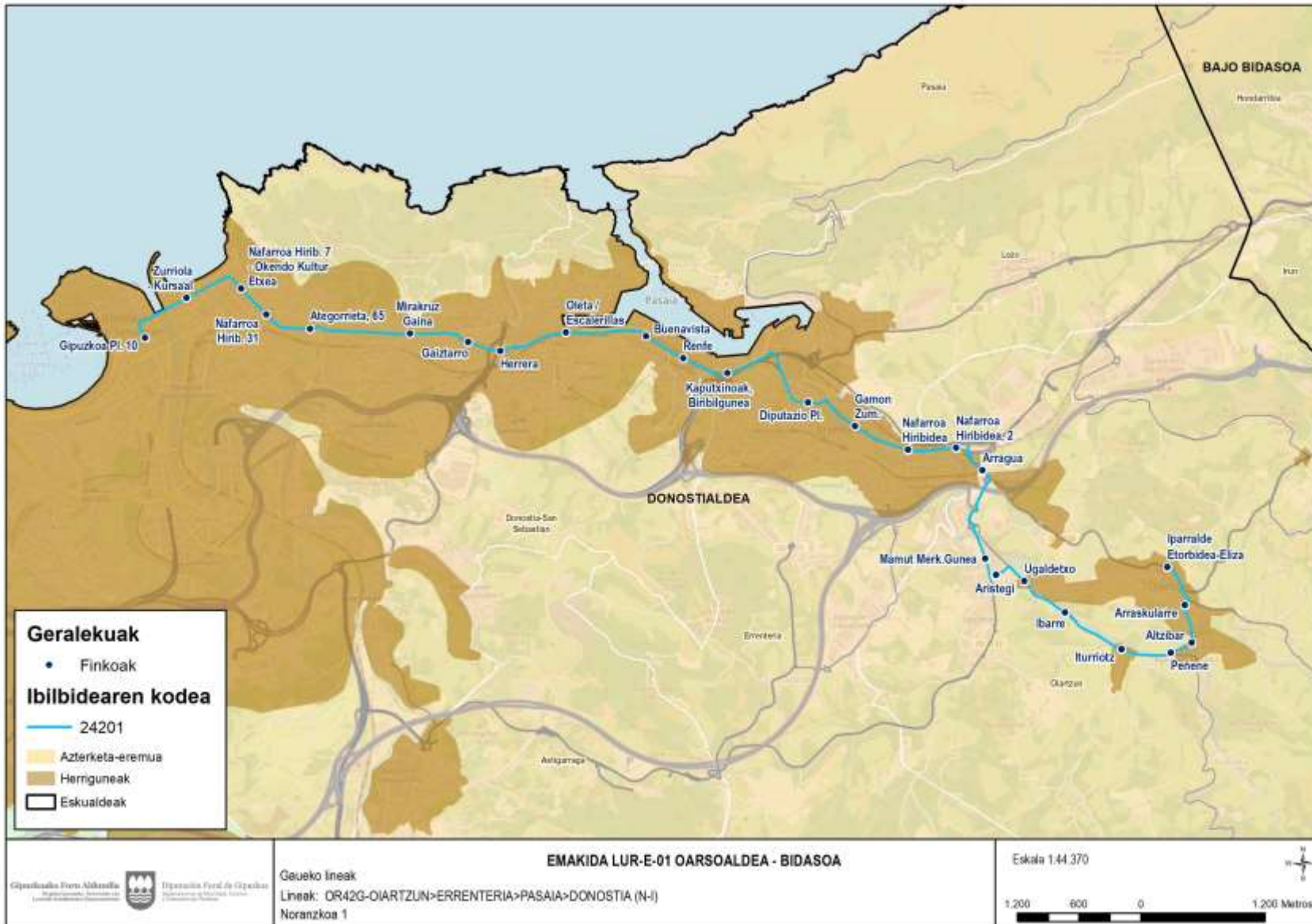

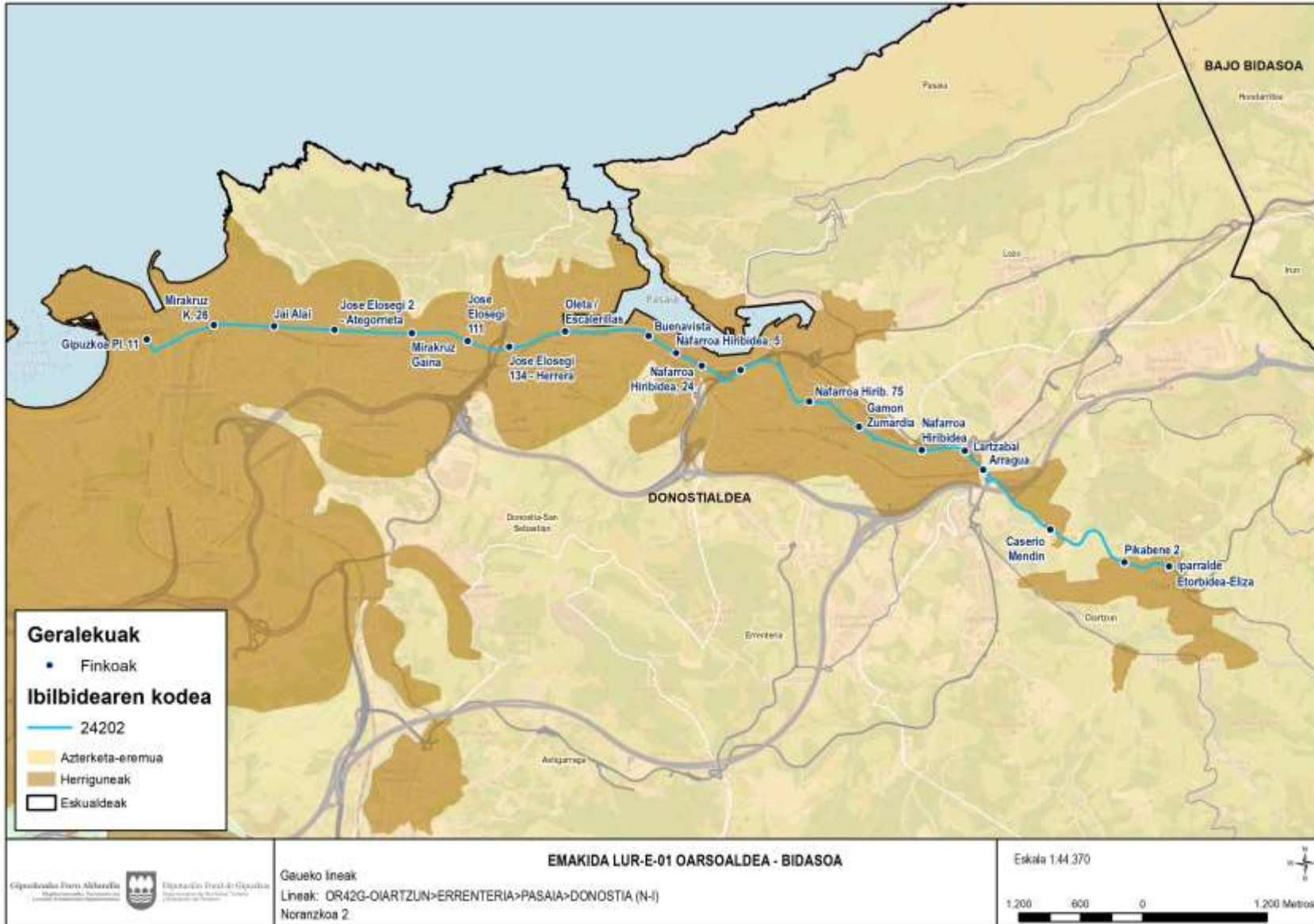



Linearen azalpen orokorra

Hurrengo taulan, Lineari dagozkion geralekuak ageri dira, ordenatuta eta noranzkoaren arabera.

Oiartzun>Donostia			Donostia>Oiartzun			
Geraleku Kodea	Geralekuaren izena	Udalerrria		Geraleku Kodea	Geralekuaren izena	Udalerrria
126	Iparralde etorbidea-Eliza	Oiartzun		654	Gipuzkoa plaza 11	Donostia
130	Arraskularre	Oiartzun		24	Mirakruz kalea. 26	Donostia
131	Altzibar	Oiartzun		108	Jai Alai	Donostia
132	Peñene	Oiartzun		4050	Jose Elozegi 2 - Ategorrieta	Donostia
133	Iturriotz	Oiartzun		27	Mirakruz Gaina	Donostia
134	Ibarre	Oiartzun		159	Jose Elozegi 102 - Contadores	Donostia
135	Ugaldetxo	Oiartzun		651	Jose Elozegi 111	Donostia
137	Arragua	Oiartzun		28	Jose Elozegi 134 - Herrera	Donostia
4166	Nafarroa hiribidea, 2	Oiartzun		111	Oleta / Eskaileratxoak	Pasaia
80	Nafarroa hiribidea	Errenteria		4014	Buenavista	Donostia
79	Gamon zumardia	Errenteria		30	Nafarroa hiribidea, 5	Pasaia
138	Diputazio plaza	Errenteria		208	Nafarroa hiribidea, 24	Pasaia
139	Kaputxinoak, Biribilgunea	Errenteria		31	Kaputxinoak	Errenteria
78	Renfe	Pasaia		216	Nafarroa hiribidea 75	Errenteria
648	Buenavista	Donostia		34	Gamon zumardia	Errenteria
140	Oleta / Eskaileratxoak	Donostia		37	Nafarroa hiribidea	Errenteria
649	Herrera	Donostia		112	Lartzabal	Errenteria
650	Gaiztarro	Donostia		113	Arragua	Oiartzun
173	Jose Elozegi, 283- Contadores	Donostia		4300	Caserio Mendin	Oiartzun
174	Mirakruz gaina	Donostia		7015	Pikabene 2	Oiartzun
177	Ategorrieta, 65	Donostia		126	Iparralde etorbidea-Eliza	Oiartzun
95	Nafarroa hiribidea 31	Donostia				
142	Nafarroa hiribidea 7 - Okendo Kultur Etxea	Donostia				
96	Zurriola - Kursaal	Donostia				
653	Gipuzkoa plaza, 10	Donostia				

Proposatutako egutegiak eta ordutegiak

Linea horretarako zerbitzua emateko ordutegiak urteko egutegi bati erantzuten diote, eta zerbitzuak ostiraletan, larunbatetan eta jai-bezperetan ematen dira.



Ostiral, larunbat eta jai-bezperetan

Ordu-tartea	Maiztasuna
23:30 -5:30	orduro

Proposatutako ordutegia honako hau da:

Ostiral, larunbat eta jai-bezperetan (urte osoan)								
OIARTZUN	ERRETERIA	PASAIA	DONOSTIA		DONOSTIA	PASAIA	ERRETERIA	OIARTZUN
23:30	23:42	23:47	0:03		23:30	23:39	23:44	23:57
0:30	0:42	0:47	1:03		0:30	0:39	0:44	0:57
1:30	1:42	1:47	2:03		1:30	1:39	1:44	1:57
2:30	2:42	2:47	3:03		2:30	2:39	2:44	2:57
3:30	3:42	3:47	4:03		3:30	3:39	3:44	3:57
4:30	4:42	4:47	5:03		4:30	4:39	4:44	4:57
5:30	5:42	5:47	6:03		5:30	5:39	5:44	5:57

4.4.6.3 OR43G Linea.Erretereria (Beraun)>Pasai Antxo>Donostia (Grosetik) (E75)

Linearen azalpen orokorra

Linea horrek OR03 lineari dagokion zerbitzua ematen du gaueko ordutegian.

Linearen batez besteko ibilbidea 28 minutukoa da, eta linea honen hasierako eta amaierako geralekuen arteko distantzia 10,32 km-koa da Donostiarako noranzkoan eta 8,15 km-koa Erreteriarako noranzkoan.

Ostiral, larunbat eta jaiegun bezperetan Donostiarako noranzkoan 7 bidaia egiten dira eta Erreteriarako noranzkoan, 6.

Gaur egun, E75 lineak ematen ditu zerbitzu horiek.

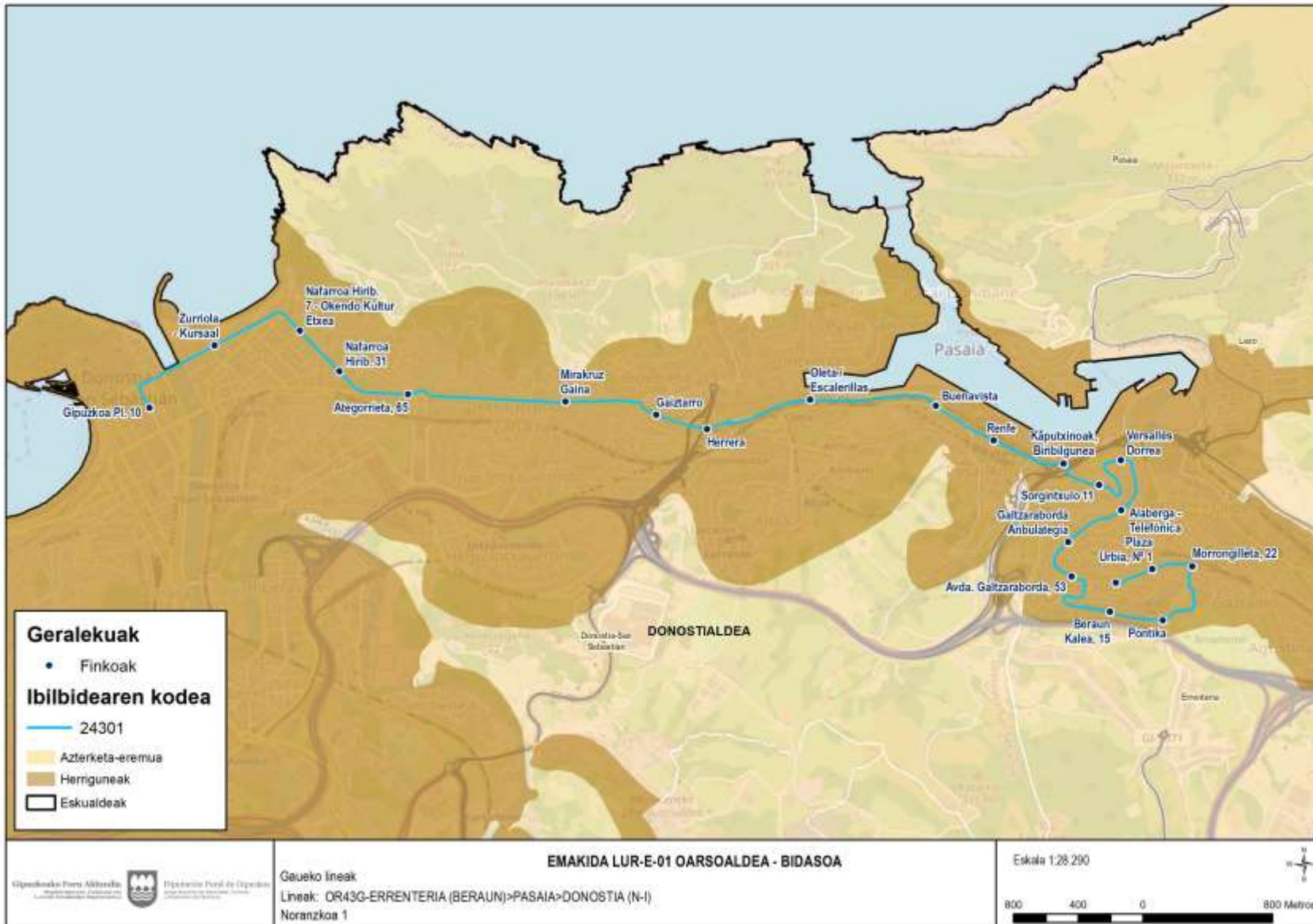

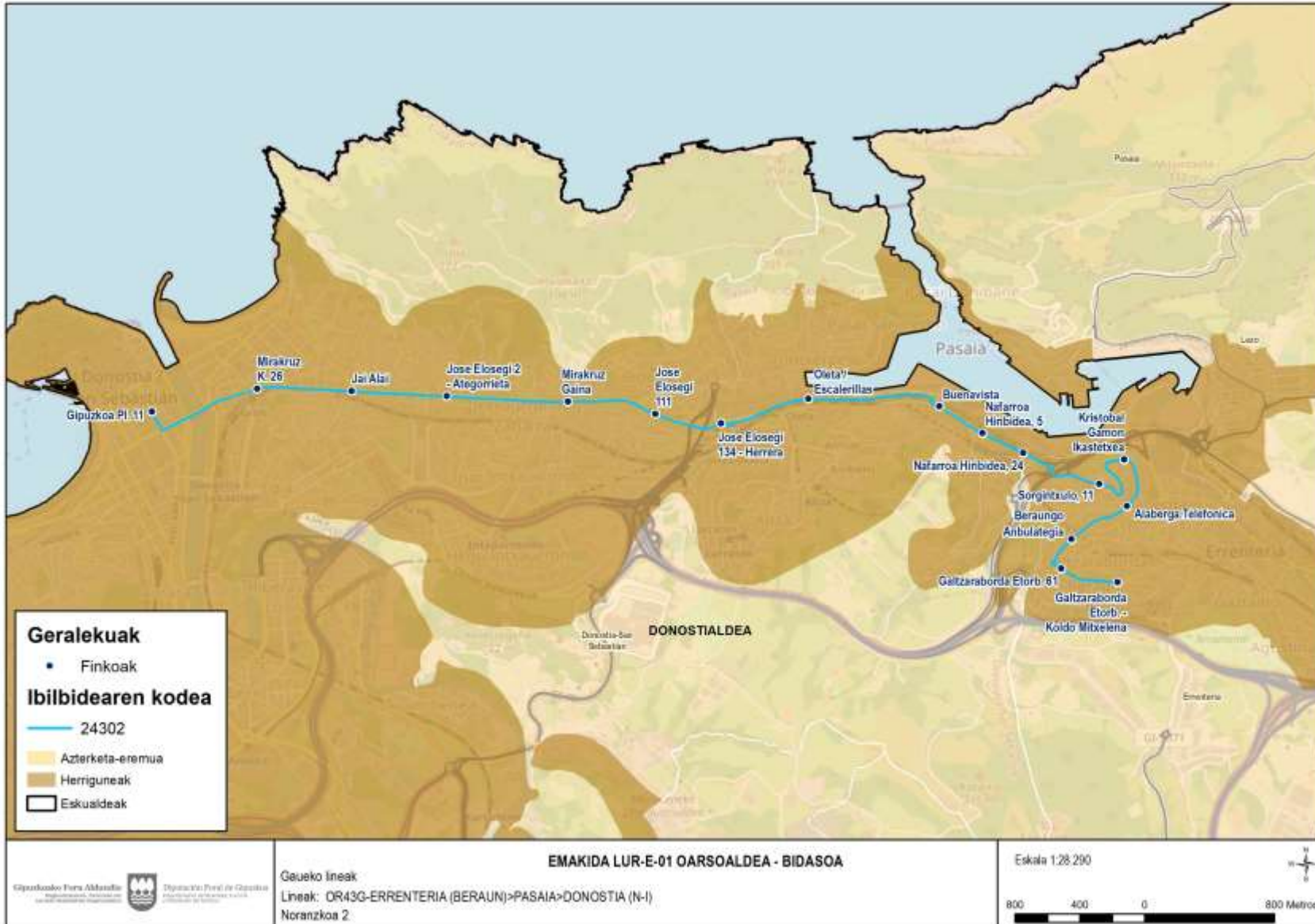

Lineari dagozkion geralekuak

Hurrengo taulan, Lineari dagozkion geralekuak ageri dira, ordenatuta eta noranzkoaren arabera.

Errenteria (Beraun)>Donostia			Donostia>Errenteria (Beraun)			
Geraleku Kodea	Geralekuaren izena	Udalerrria		Geraleku Kodea	Geralekuaren izena	Udalerrria
1716	Galtzaraborda etorbidea - Koldo Mitxelena	Errenteria		654	Gipuzkoa plaza, 11	Donostia
1717	Urbia plaza, 1	Errenteria		24	Mirakruz kalea, 26	Donostia
1718	Morrongileta, 22	Errenteria		108	Jai Alai	Donostia
185	Pontika	Errenteria		4050	Jose Elozegi 2 - Ategorrieta	Donostia
16	Beraun kalea, 15	Errenteria		27	Mirakruz gaina	Donostia
833	Galtzaraborda etorbidea, 53	Errenteria		651	Jose Elozegi, 111	Donostia
189	Galtzaraborda Anbulategia	Errenteria		159	Jose Elozegi, 102 - Contadores	Donostia
191	Alaberga - Telefónica	Errenteria		28	Jose Elozegi, 134 - Herrera	Donostia
192	Versalles Dorrea	Errenteria		111	Oleta / Eskaileratxoak	Pasaia
193	Sorgintxulo 11	Errenteria		4014	Buenavista	Donostia
139	Kaputxinoak, Biribilgunea	Errenteria		30	Nafarroa hiribidea, 5	Pasaia
78	Renfe	Pasaia		208	Nafarroa hiribidea, 24	Pasaia
648	Buenavista	Donostia		179	Sorgintxulo, 11	Errenteria
140	Oleta / Eskaileratxoak	Donostia		180	Kristobal Gamon Ikastetxea	Errenteria
649	Herrera	Donostia		181	Alaberga.Telefonica	Errenteria
650	Gaiztarro	Donostia		182	Beraungo Anbulategia	Errenteria
173	Jose Elozegi, 283- Contadores	Donostia		1715	Galtzaraborda etorbidea, 61	Errenteria
174	Mirakruz gaina	Donostia		1716	Galtzaraborda etorbidea - Koldo Mitxelena	Errenteria
177	Ategorrieta, 65	Donostia				
95	Nafarroa hiribidea 31	Donostia				
142	Nafarroa hiribidea, 7 - Okendo Kultur Etxea	Donostia				
96	Zurriola - Kursaal	Donostia				
653	Gipuzkoa plaza, 10	Donostia				

Proposatutako egutegiak eta ordutegiak

Linea horretarako zerbitzua emateko ordutegiak urteko egutegi bati erantzuten diote, eta zerbitzuak ostiraletan, larunbatetan eta jai-bezperetan ematen dira.

Ostiral, larunbat eta jai-bezperetan

Noranzkoa: Errenteria > Donostia	
Ordu-tartea	Maiztasuna
23:25 - 5:25	orduro

Noranzkoa: Errenteria >Donostia	
Ordu-tartea	Maiztasuna
0:00 - 5:00	orduro

Proposatutako ordutegia honako hau da:

Ostiral, larunbat eta jai-bezperetan (urteko osoan)						
ERRETERIA	PASAIA	DONOSTIA		DONOSTIA	PASAIA	ERRETERIA
23:25	23:40	23:56		0:00	0:14	0:24
0:25	0:40	0:56		1:00	1:14	1:24
1:25	1:40	1:56		2:00	2:14	2:24
2:25	2:40	2:56		3:00	3:14	3:24
3:25	3:40	3:56		4:00	4:14	4:24
4:25	4:40	4:56		5:00	5:14	5:24
5:25	5:40	5:56				

4.4.6.4 OR45G Linea.P. San Pedro>Donostia (Grosetik) (E79)

Linearen azalpen orokorra

Linea horrek OR05 lineari dagokion zerbitzua ematen du gaueko ordutegian.

Linearen ibilbidearen batez besteko denbora 14 minutukoa da, eta linea honen hasierako eta amaierako geralekuen arteko distantzia 5,28 km-koa da Donostiarako noranzkoan eta 5,18 km-koa Pasai San Pedrorako norabidean.

Ostiral, larunbat eta jaiegun bezperetan Donostiarako noranzkoan 6 bidaia egiten dira eta PasaiSan Pedrorako noranzkoan 7.

Gaur egun,E79 lineak ematen ditu zerbitzu horiek.

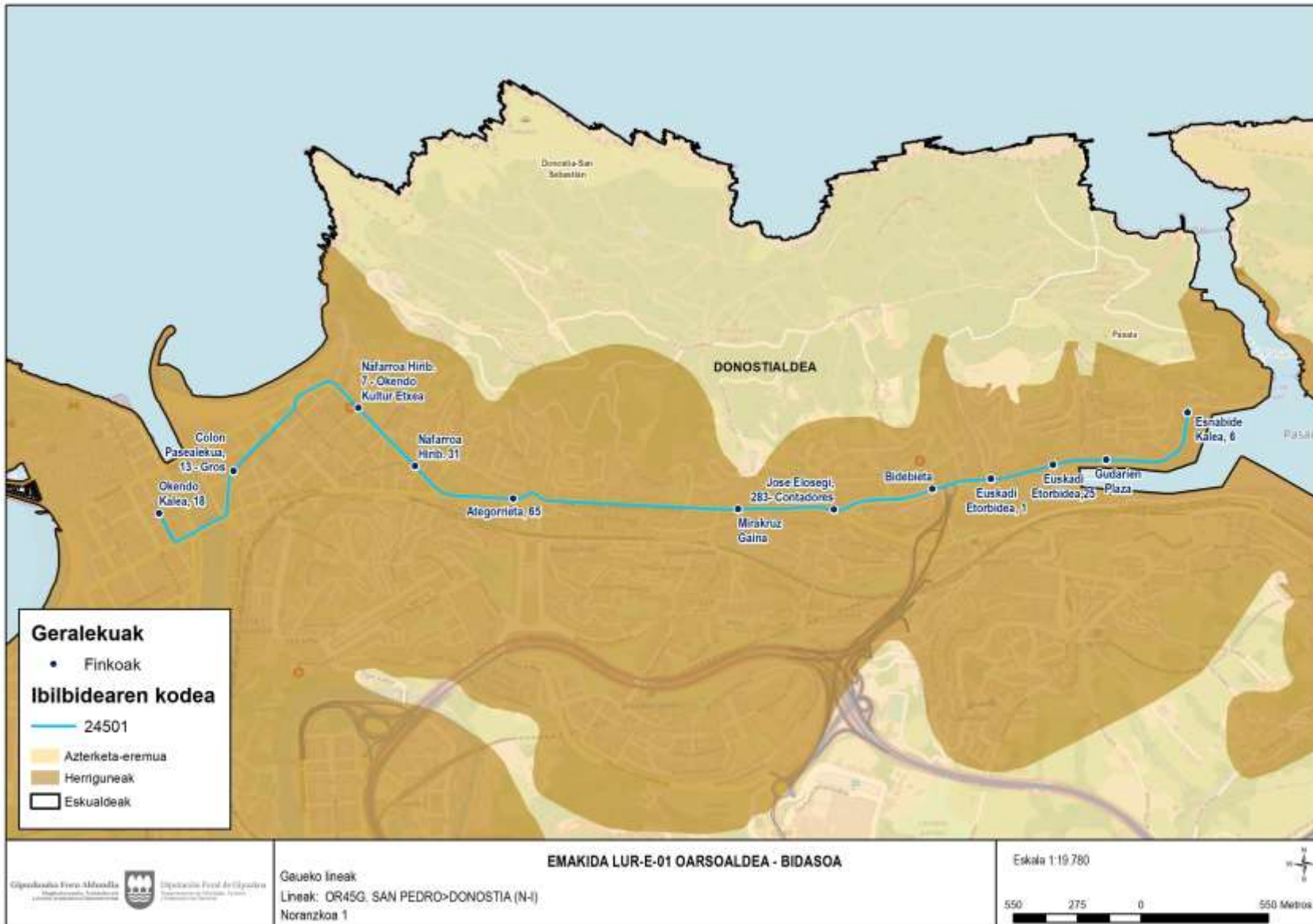

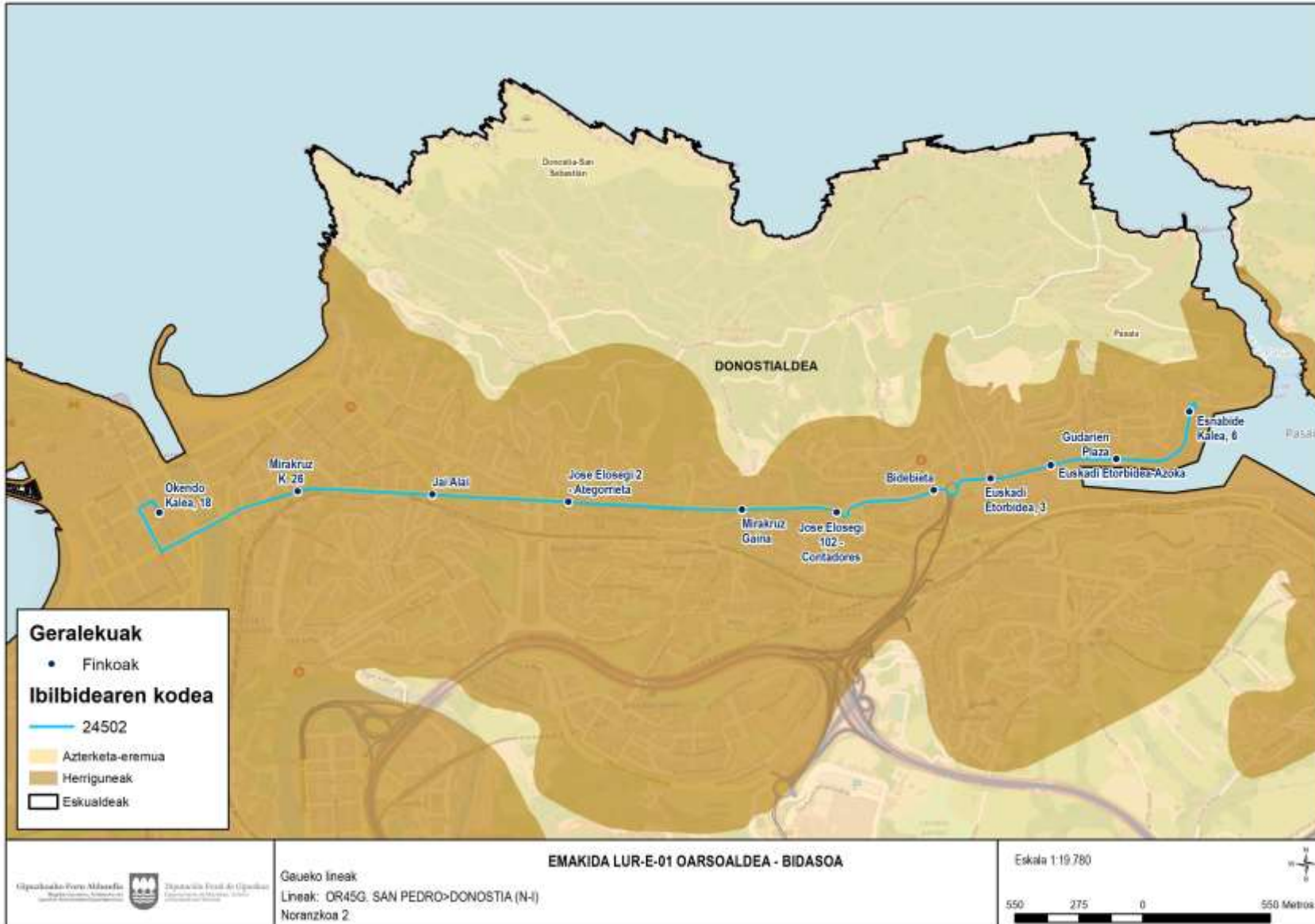

Lineari dagozkion geralekuak

Hurrengo taulan, Lineari dagozkion geralekuak ageri dira, ordenatuta eta noranzkoaren arabera.

Pasai San Pedro>Donostia			Donostia>Pasai San Pedro		
Geraleku Kodea	Geralekuaren izena	Udalerría	Geraleku Kodea	Geralekuaren izena	Udalerría
1708	Esnabide kalea, 6	Pasaia	1727	Okendo kalea, 18	Donostia
169	Gudarien plaza	Pasaia	24	Mirakruz kalea, 26	Donostia
170	Euskadi etorbidea,25	Pasaia	108	Jai Alai	Donostia
171	Euskadi etorbidea, 1	Pasaia	4050	Jose Elosegí 2 - Ategorrieta	Donostia
172	Bidebieta	Donostia	27	Mirakruz gaina	Donostia
173	Jose Elosegí, 283- Contadores	Donostia	159	Jose Elosegí, 102 - Contadores	Donostia
174	Mirakruz gaina	Donostia	160	Bidebieta	Donostia
177	Ategorrieta, 65	Donostia	162	Euskadi etorbidea, 3	Pasaia
95	Nafarroa hiribidea, 31	Donostia	163	Euskadi etorbidea-Azoka	Pasaia
142	Nafarroa hiribidea, 7 - Okendo Kultur Etxea	Donostia	164	Gudarien plaza	Pasaia
846	Colon Pasealekua, 13 - Gros	Donostia	1708	Esnabide kalea, 6	Pasaia
1727	Okendo kalea, 18	Donostia			

Proposatutako egutegiak eta ordutegiak

Linea horretarako zerbitzua emateko ordutegiak urteko egutegi bati erantzuten diote, eta zerbitzuak ostiraletan, larunbatetan eta jai-bezperetan ematen dira.

Ostiral, larunbat eta jaiegun bezperetan

Noranzkoa: Pasai San Pedro >Donostia	
Ordu-tartea	Maiztasuna
0:00 - 5:00	orduro

Noranzkoa: Donostia>Pasai San Pedro	
Ordu-tartea	Maiztasuna
23:30 -5:30	orduro

Proposatutako ordutegia honako hau da:



Ostiral, larunbat eta jaiegun bezperetan (urte osoan)			
PASAI SAN PEDRO	DONOSTIA		PASAI SAN PEDRO
0:00	0:14		23:30
1:00	1:14		0:30
2:00	2:14		1:30
3:00	3:14		2:30
4:00	4:14		3:30
5:00	5:14		4:30
			5:30
			23:44
			0:44
			1:44
			2:44
			3:44
			4:44
			5:44

4.4.6.5 BI43G Linea.Hondarribia>Irun>Oirtzun>Errenteria>Pasai Antxo>Donostia (Grosetik) (E77)

Linearen azalpen orokorra

Linea horrek BI03 lineari dagokion zerbitzua ematen du gaueko ordutegian.

Linearen batez besteko ibilbidea 49 minutukoa da, eta linea horren hasierako eta amaierako geralekuen arteko distantzia 22,8 km-koa da Donostiarako noranzkoan, eta 22,94 km-koa Hondarribiarako noranzkoan.

Ostiraletan, larunbatetan eta jai-bezperetan, noranzko bakoitzeko 7 zerbitzu egin dira.

Gaur egun, E77 lineak ematen ditu zerbitzu horiek

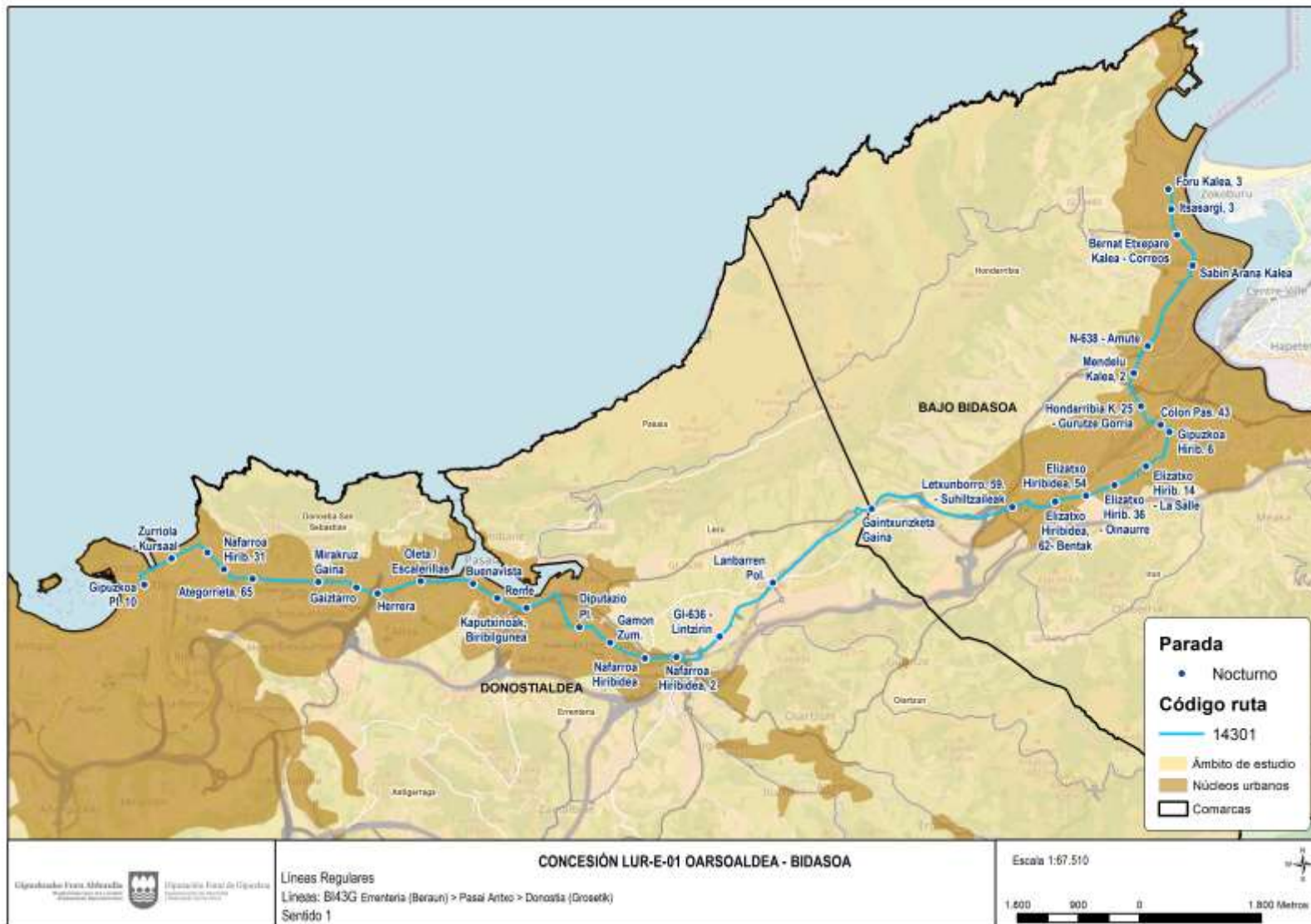



	<p align="center">CONCESIÓN LUR-E-01 OARSOALDEA - BIDASOA</p> <p>Líneas Regulares Líneas: B143G Hondarribia > Irun > Olartzun > Erretxera > Pasaí Artea > Donostia (Groselk) Sentido 2</p>	<p>Escala 1:67.510</p>
--	--	------------------------

Lineari dagozkion geralekuak

Hurrengo taulan, Lineari dagozkion geralekuak ageri dira, ordenatuta eta noranzkoaren arabera.

Hondarribia>Donostia			Donostia>Hondarribia		
Geraleku Kodea	Geralekuaren izena	Udalerrria	Geraleku Kodea	Geralekuaren izena	Udalerrria
1297	Foru kalea, 3	Hondarribia	654	Gipuzkoa plaza, 11	Donostia
54	Itsasargi, 3	Hondarribia	24	Mirakruz kalea, 26	Donostia
55	Bernat Etxepare kalea - Correos	Hondarribia	108	Jai Alai	Donostia
56	Sabin Arana kalea	Hondarribia	4050	Jose Elozegi, 2 - Ategorrieta	Donostia
58	N-638 - Amute	Hondarribia	27	Mirakruz gaina	Donostia
105	Mendelu kalea, 2	Hondarribia	159	Jose Elozegi, 102 - Contadores	Donostia
91	Hondarribia K. 25 - Gurutze Gorria	Irun	651	Jose Elozegi, 111	Donostia
1483	Colon pasealekua, 43	Irun	28	Jose Elozegi, 134 - Herrera	Donostia
90	Gipuzkoa hiribidea, 6	Irun	111	Oleta / Eskaileratxoak	Pasaia
89	Elizatxo hiribidea, 14 - La Salle	Irun	4014	Buenavista	Donostia
5978	Elizatxo hiribidea, 36 - Oinaurre	Irun	30	Nafarroa hiribidea, 5	Pasaia
5973	Elizatxo hiribidea, 54	Irun	208	Nafarroa hiribidea, 24	Pasaia
86	Elizatxo hiribidea, 62- Bentak	Irun	31	Kaputxinoak	Erreterria
85	Letxunborro, 59. - Suhiltzaileak	Irun	216	Nafarroa hiribidea, 75	Erreterria
84	Gaintxurizketa gaina	Irun	34	Gamon zumardia	Erreterria
39	Lanbarren poligonoa	Oiartzun	37	Nafarroa hiribidea	Erreterria
82	GI-636 - Lintzirin	Oiartzun	112	Lartzabal	Erreterria
4166	Nafarroa hiribidea, 2	Erreterria	38	GI-636 Lintzirin (Leroy Merlin)	Oiartzun
80	Nafarroa hiribidea	Erreterria	83	Lanbarren poligonoa	Oiartzun
79	Gamon zumardia	Erreterria	42	Gaintxurizketa gaina	Irun
138	Diputazio plaza	Erreterria	43	Letxunborro, 59-Aranibar	Irun
139	Kaputxinoak, Biribilgunea	Erreterria	45	Elizatxo hiribidea, 60	Irun
78	Renfe	Pasaia	5977	Elizatxo hiribidea-Piketazaharra	Irun
648	Buenavista	Donostia	4302	Elizatxo, 11	Irun
140	Oleta / Eskaileratxoak	Donostia	47	Luis Mariano	Irun
649	Herrera	Donostia	1287	Colon, 52-Topoa	Irun
650	Gaiztarro	Donostia	4178	Hondarribia kalea	Irun
174	Mirakruz gaina	Donostia	102	Mendelu kalea, 17	Hondarribia
177	Ategorrieta, 65	Donostia	58	N-638 - Amute	Hondarribia
95	Nafarroa hiribidea, 31	Donostia	57	DONOSTIA aireportua	Hondarribia
142	Nafarroa hiribidea, 7 - Okendo Kultur Etxea	Donostia	52	Sabin Arana kalea, 3	Hondarribia

Hondarribia>Donostia			Donostia>Hondarribia		
Geraleku Kodea	Geralekuaren izena	Udalerrria	Geraleku Kodea	Geralekuaren izena	Udalerrria
96	Zurriola - Kursaal	Donostia	53	Sabin Arana - Ama Guadalupekoa Ikastetxea	Hondarribia
653	Gipuzkoa plaza, 10	Donostia	4725	Madalengain	Hondarribia
			4729	Sokoa	Hondarribia
			1297	Foru kalea, 3	Hondarribia

Proposatutako egutegiak eta ordutegiak

Linea horretarako zerbitzua emateko ordutegiak urteko egutegi bati erantzuten diote, eta zerbitzuak ostiraletan, larunbatetan eta jai-bezperetan ematen dira.

Ostiral, larunbat eta jai-bezperetan

Ordu-tartea	Maiztasuna
23:30 -5:30	orduro

Proposatutako ordutegia honako hau da:

Ostiral, larunbat eta jai-bezperetan (urte osoan)											
HONDA-RRIBIA	IRUN	OIAR-TZUN	ERREN-TERIA	PASAIA	DONOS-TIA	DONOS-TIA	PASAIA	ERREN-TERIA	OIARZ-TUN	IRUN	HONDA-RRIBIA
23:30	22:40	23:52	23:58	0:02	0:18	23:30	22:42	23:47	23:55	0:01	0:21
0:30	22:40	0:52	0:58	1:02	1:18	0:30	22:42	0:47	0:55	1:01	1:21
1:30	22:40	1:52	1:58	2:02	2:18	1:30	22:42	1:47	1:55	2:01	2:21
2:30	22:40	2:52	2:58	3:02	3:18	2:30	22:42	2:47	2:55	3:01	3:21
3:30	22:40	3:52	3:58	4:02	4:18	3:30	22:42	3:47	3:55	4:01	4:21
4:30	22:40	4:52	4:58	5:02	5:18	4:30	22:42	4:47	4:55	5:01	5:21
5:30	22:40	5:52	5:58	6:02	6:18	5:30	22:42	5:47	5:55	6:01	6:21

4.4.6.6 BI45G Linea.Hondarribia>Irun(E78)

Linearen azalpen orokorra

Linea horrek BI05 lineari dagokion zerbitzua ematen du gaueko ordutegian.

Linearen ibilbidearen batez besteko denbora 15 minutukoa da, eta linea honen hasierako eta amaierako geralekuen arteko distantzia 4,45 km-koa da Irungo noranzkoan eta 4,32 km-koa Hondarribiko noranzkoan.

Igandetik ostegunera, noranzko bakoitzeko 2 bidaia egiten dira. Ostiral, larunbat eta jaiegunen bezperetan, berriz, 7.

Gaur egun, E78 lineak ematen ditu zerbitzu horiek.

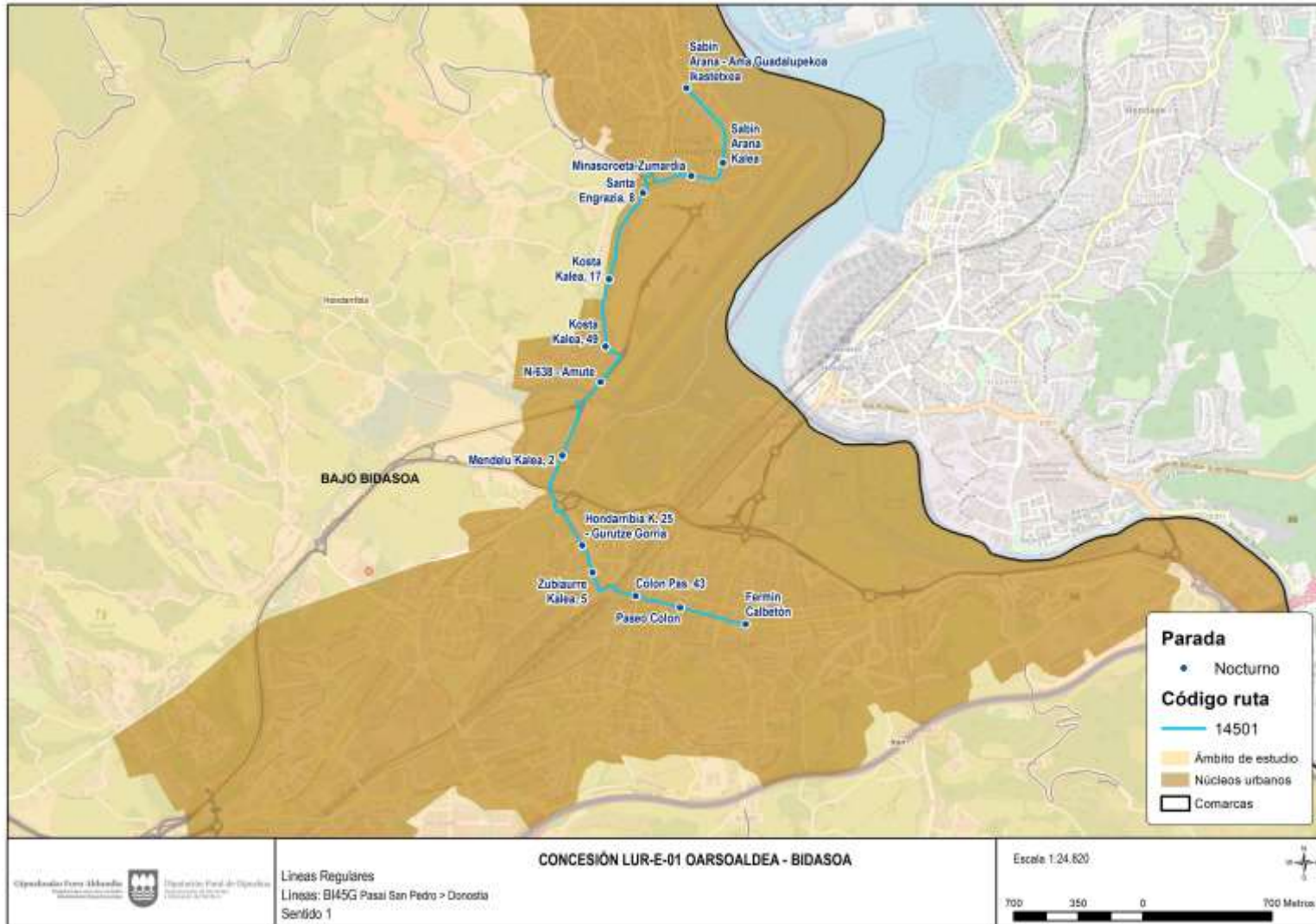

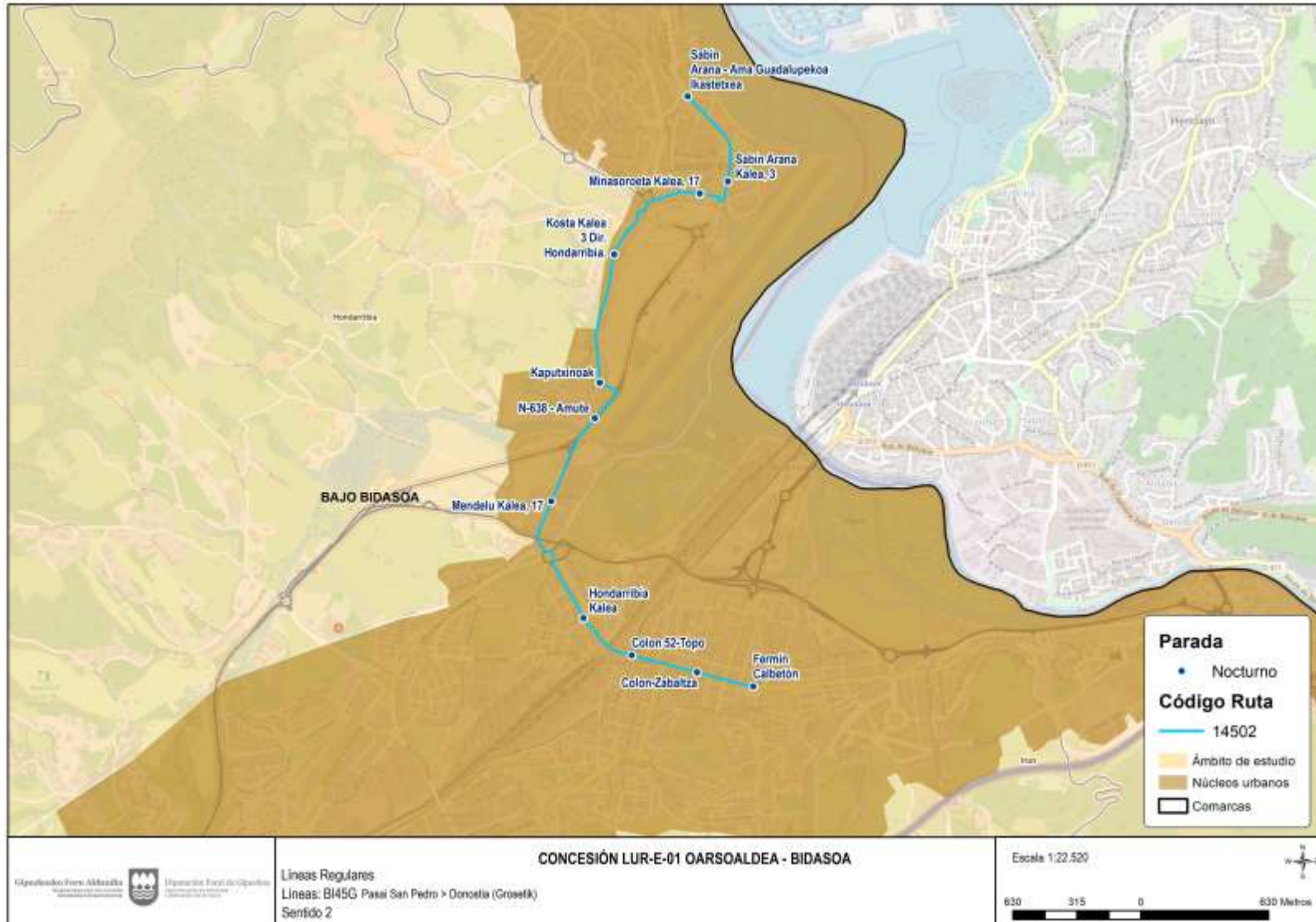

Lineari dagozkion geralekuak

Hurrengo taulan, Lineari dagozkion geralekuak ageri dira, ordenatuta eta noranzkoaren arabera.

Hondarribia>Irun			Irun>Hondarribia		
Geralekua Kodea	Geralekuaren izena	Udalerrria	Geralekua Kodea	Geralekuaren izena	Udalerrria
53	Sabin Arana - Ama Guadalupekoa Ikastetxea	Hondarribia	4056	Fermin Calbetón	Irun
56	Sabin Arana kalea	Hondarribia	100	Colon-Zabaltza	Irun
4058	Minasoroeta-zumardia	Hondarribia	1287	Colon, 52-Topoa	Irun
4730	Santa Engrazia, 8	Hondarribia	4178	Hondarribia kalea	Irun
4137	Kosta kalea, 17	Hondarribia	102	Mendelu kalea, 17	Hondarribia
4060	Kosta kalea, 49	Hondarribia	1288	N-638 - Amute	Hondarribia
56	N-638 - Amute	Hondarribia	50	Kaputxinoak	Hondarribia
105	Mendelu kalea, 2	Hondarribia	1290	Kosta kalea, 3 (Hondarribirantz)	Hondarribia
91	Hondarribia K. 25 - Gurutze Gorria	Irun	5864	Minasoroeta kalea, 17	Hondarribia
106	Zubiaurre kalea, 5	Irun	52	Sabin Arana kalea, 3	Hondarribia
1483	Colon pasalekua,, 43	Irun	53	Sabin Arana - Ama Guadalupekoa Ikastetxea	Hondarribia
1477	Colon pasalekua	Irun			
4056	Fermin Calbetón	Irun			

Proposatutako egutegiak eta orduetgiak

Linea horretarako zerbitzua emateko ordutegiak urteko egutegi bati erantzuten diote, eta zerbitzuak igandetik ostegunera, ostiraletan, larunbatetan eta jai-bezperetan ematen dira.

Igandetik ostegunera

Ordu-tartea	Maiztasuna
23:30 - 00:30	orduro

Ostiral, larunbat eta jai-bezperetan

Ordu-tartea	Maiztasuna
23:30 - 5:30	orduro

Proposatutako ordutegia honako hau da:

Igandetik ostegunera (urte osoan)				
HONDARRIBIA	IRUN		IRUN	HONDARRIBIA
23:30	23:45		23:30	23:45
0:30	0:45		0:30	0:45

Ostiral, larunbat eta jai-bezperetan (urte osoan)			
HONDARRIBIA	IRUN		HONDARRIBIA
22:30	22:45		22:30
23:30	23:45		23:30
0:30	0:45		0:30
1:30	1:45		1:30
2:30	2:45		2:30
3:30	3:45		3:30
4:30	4:45		4:30
5:30	5:45		5:30

4.5 Zerbitzu bereziak

Zerbitzu bereziak eskainiko dira, hala nola, kirol ekitaldietan, kultura-ikuskizunetan, herriko jaietan eta abarretan.

4.5.1 Anoetako estadioarekiko loturak (zerbitzu bereziak)

Azterlanaren xede den emakidaklinea bereziak ditu Anoeta Estadioan egiten diren lehen mailako kirol ekitaldi ofizialearako, hala nola Ligako edo Kopako Real Sociedad edo GBC partidetakako, Hondarribia, Pasai Donibane, Lezo, Pasai San Pedro, Oiartzun eta Errenteriako herriei begira.

Aurrez definitutako eskaintzarik ez dagoenez, linea mota horren zerbitzu-kilometroak 8.1.1 atalean finkatutako zerbitzu berezien kilometro-poltsan sartuta daude.

Atal honetan zehar, linea bakoitza azaltzen da: deskribapen orokorra, ibilbide bakoitzaren mapak erakusten dira, eta linea osatzen duten ibilbideak eta geralekuak deskribatzen dira.

Kirol ekitaldia hasi baino 60/90 minutu lehenago irtengo dira espedizio horiek, jatorrizko udalerraren arabera, Anoetako estadiora iristeko, eta itzulera ekitaldia amaitu eta 15/30 minutura egingo da.

4.5.1.1 OR50B Linea.Pasai Donibane>Donostia (Anoeta) (E51)

Linearen azalpen orokorra

Linea horrek Pasai Donibane Anoetako futbol estadioarekin lotzen du, Lezo eta Errenteriatik pasatuz.

Linea honen hasierako eta amaierako geralekuen arteko distantzia 11,88 km-koa da Donostiarako noranzkoan eta 12,28 km-koa Pasai Donibanerako noranzkoan.

Gaur egun, E51 lineak ematen ditu zerbitzu horiek.

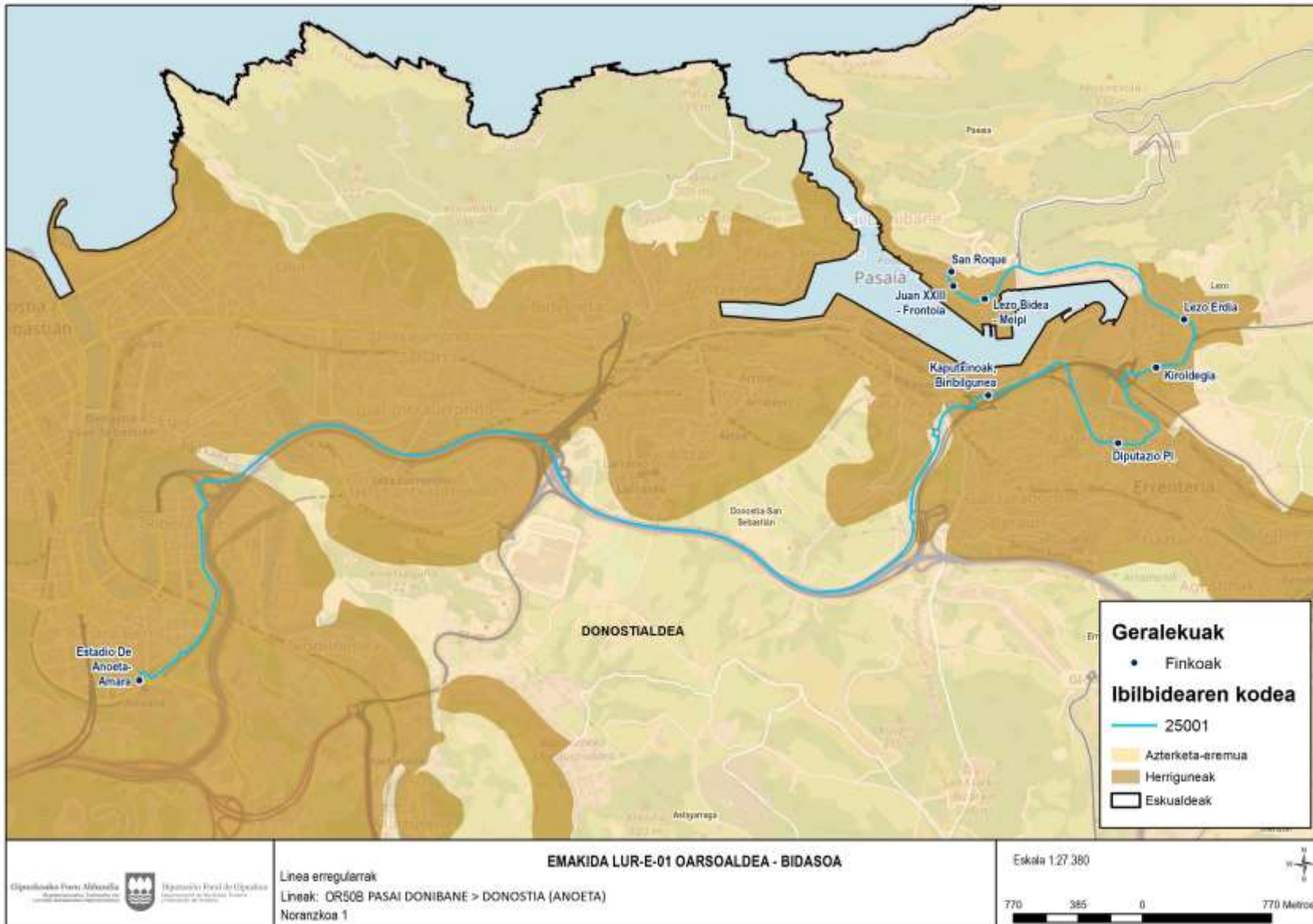

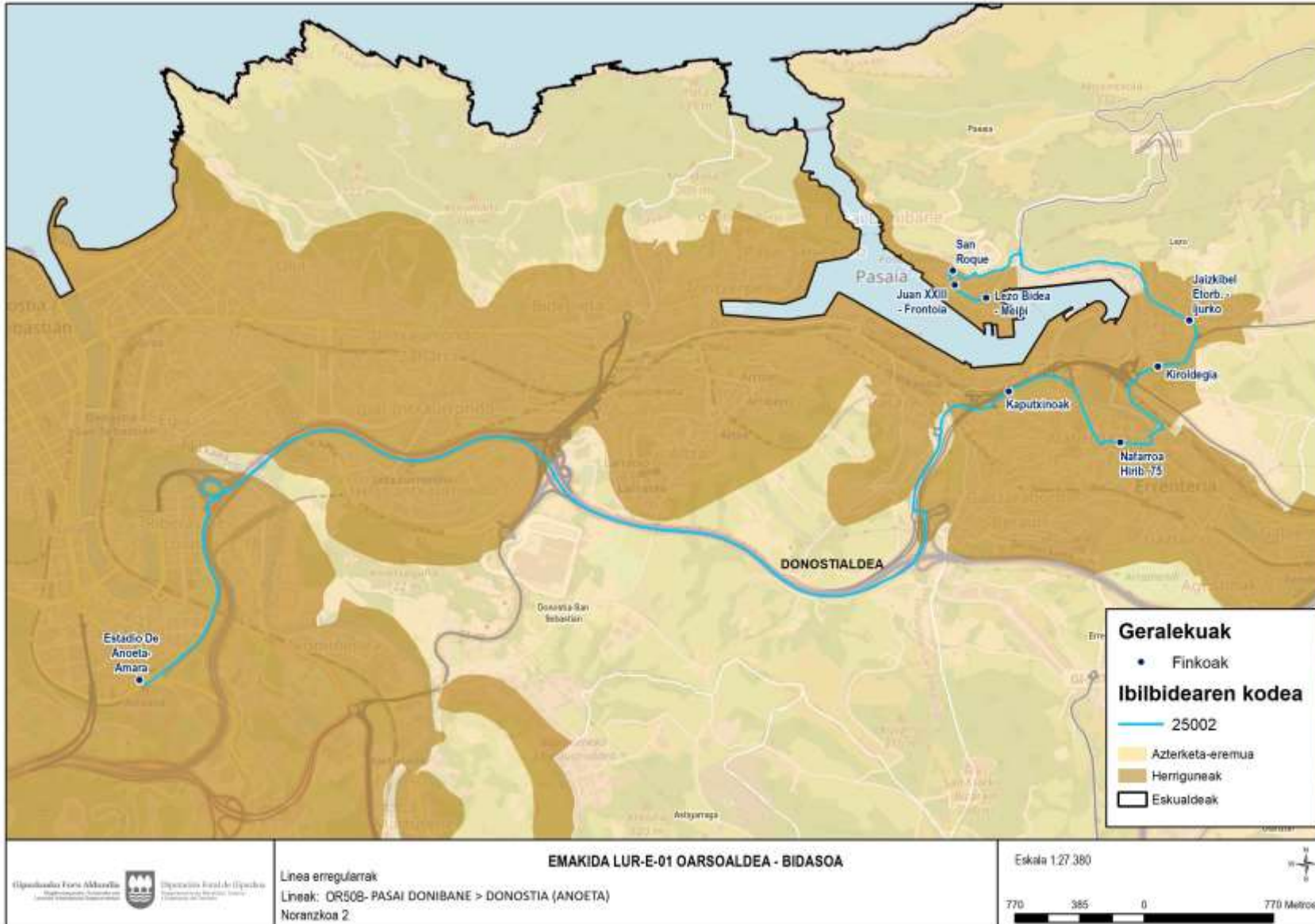

Lineari dagozkion geralekuak

Hurrengo taulan, Lineari dagozkion geralekuak ageri dira, ordenatuta eta noranzkoaren arabera.

Pasai Donibane>Donostia			Donostia>Pasai Donibane			
Geraleku Kodea	Geralekuaren izena	Udalerría		Geraleku Kodea	Geralekuaren izena	Udalerría
4104	San Roke	Pasaia		4030	Anoeta Estadioa- Amara	Donostia
817	Juan XXIII - Frontoia	Pasaia		31	Kaputxinoak	Erretería
818	Lezo bidea - Meipi	Pasaia		216	Nafarroa hiribidea, 75	Erretería
151	Lezo Erdia	Lezo		819	Kiroldegia	Lezo
819	Kiroldegia	Lezo		147	Jaizkibel etorbidea - Ijurko	Lezo
138	Diputazio plaza.	Erretería		4104	San Roke	Pasaia
139	Kaputxinoak, biribilgunea	Erretería		817	Juan XXIII - Frontoia	Pasaia
4030	Anoeta Estadioa- Amara	Donostia		818	Lezo Bidea - Meipi	Pasaia

Proposatutako egutegiak eta ordutegiak

Aldi-baterako izaera duenez, linea horrek ez ditu aurrez zehaztutako ordutegiak, baizik eta futbol-partidaren hasierako eta amaierako ordutegiaren arabera ezartzen dira.

4.5.1.2 OR51B Linea.Oiartzun>Donostia (Anoeta) (E52)

Linearen azalpen orokorra

Linea horrek Oiartzun eta Anoetako estadioa lotzen ditu, Erreteriatik igarota.

Linea honen hasierako eta amaierako geralekuen arteko distantzia 16,31 km-koa da Donostiarako noranzkoan eta 16,35 km-koa Oiartzunerako noranzkoan.

Gaur egun, E52 lineak ematen ditu zerbitzu horiek.

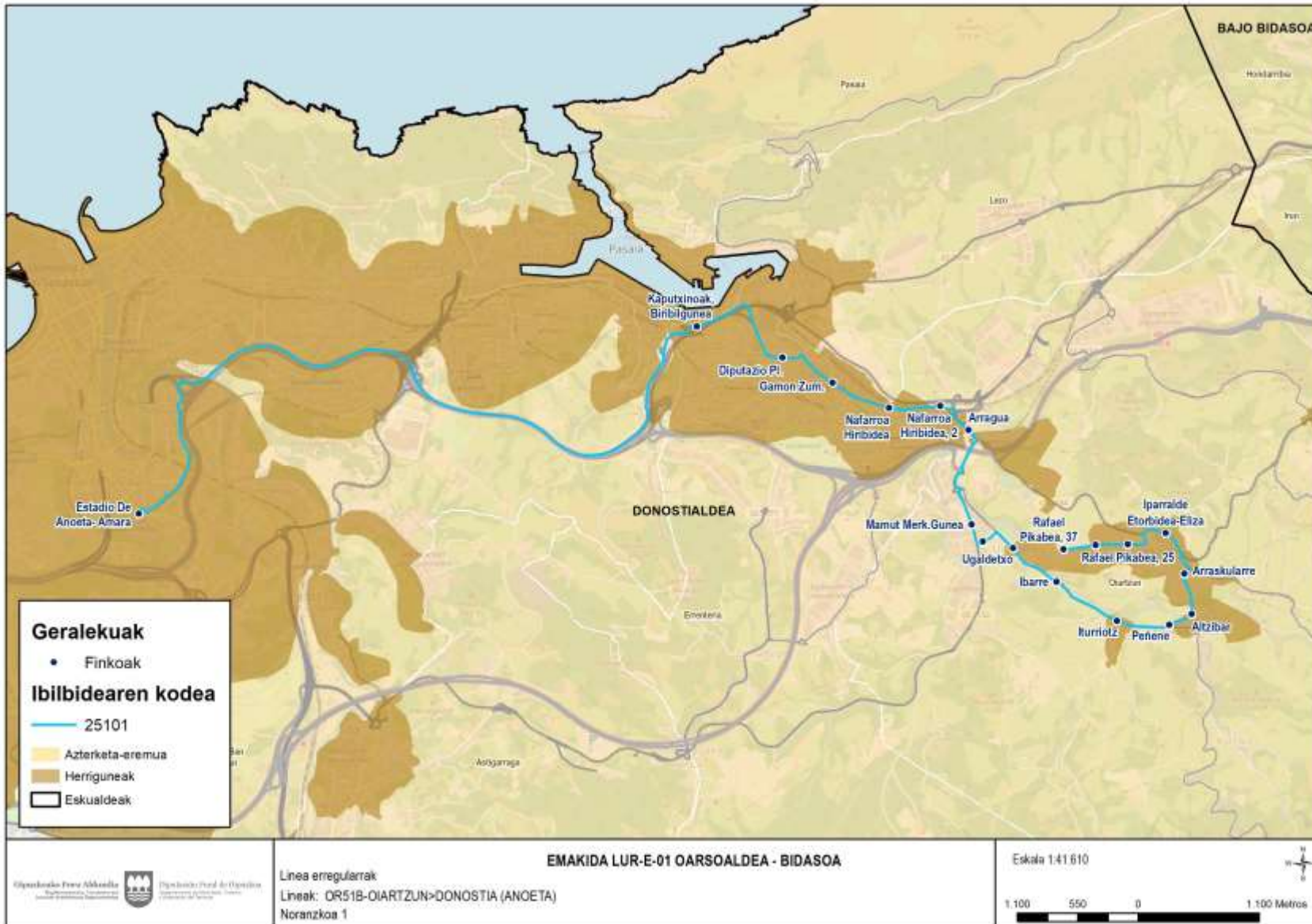

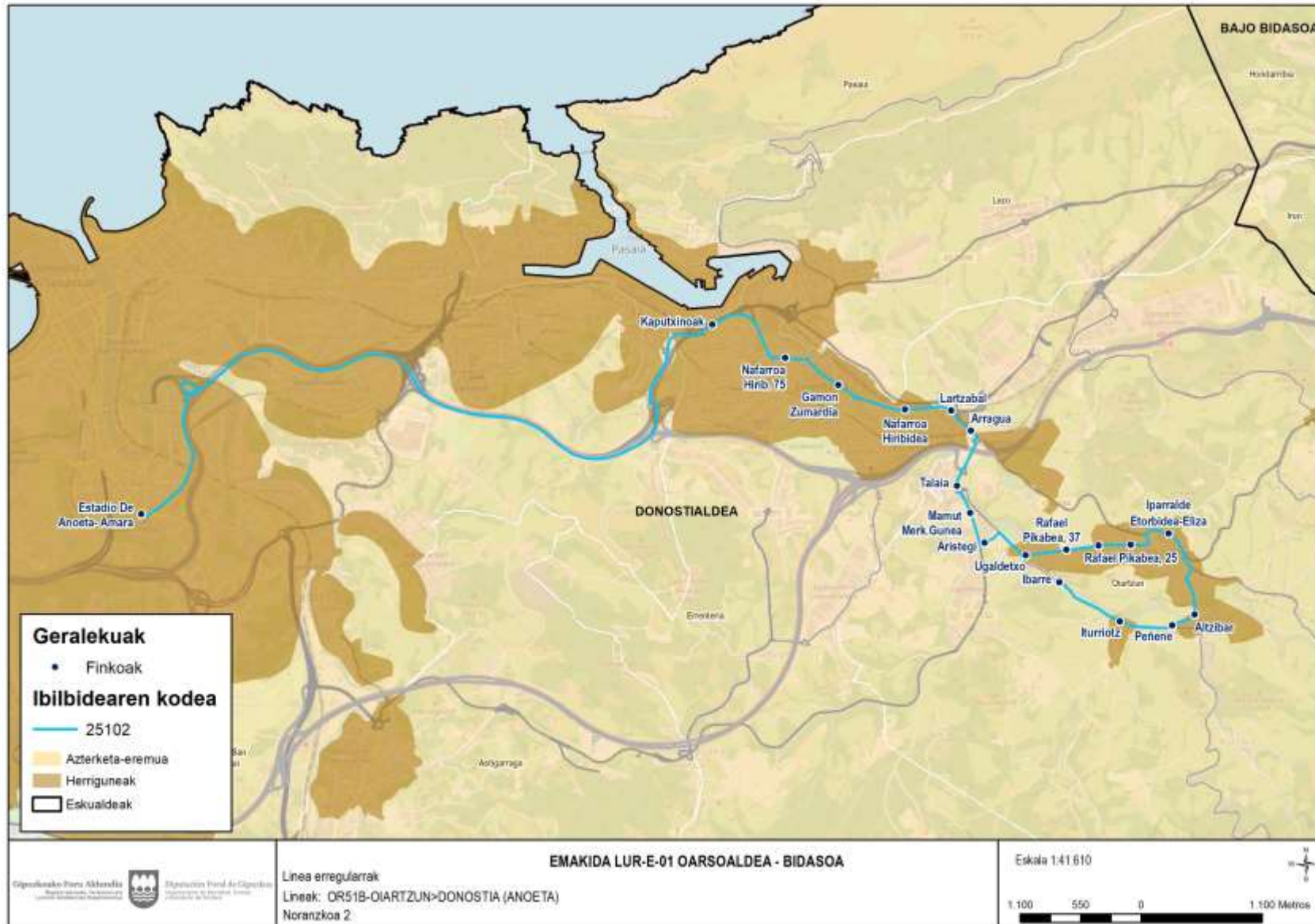

Lineari dagozkion geralekuak

Hurrengo taulan, Lineari dagozkion geralekuak ageri dira, ordenatuta eta noranzkoaren arabera.

Oiartzun>Donostia			Donostia>Oiartzun			
Geraleku Kodea	Geralekuarenizena	Udalerría		Geraleku Kodea	Geralekuarenizena	Udalerría
4107	Rafael Pikabea, 37	Oiartzun		4030	Anoeta estadioa- Amara	Donostia
4108	Rotonda Karaez kalea, 20	Oiartzun		31	Kaputxinoak , biribilgunea	Errenteria
4109	Rafael Pikabea, 25	Oiartzun		216	Nafarroa hiribidea, 75	Errenteria
126	Iparralde etorbidea-Eliza	Oiartzun		34	Gamon zumardia	Errenteria
130	Arraskularre	Oiartzun		37	Nafarroa hiribidea	Errenteria
131	Altzibar	Oiartzun		112	Lartzabal	Errenteria
132	Peñene	Oiartzun		113	Arragua	Oiartzun
133	Iturriotz	Oiartzun		114	Talaia	Oiartzun
134	Ibarre	Oiartzun		115	Mamut Merkataritza Gunea	Oiartzun
135	Ugaldetxo	Oiartzun		4106	Aristegi	Oiartzun
4105	Astigarragako bidea, 3	Oiartzun		116	Ugaldetxo	Oiartzun
136	Mamut Merkataritza Gunea	Oiartzun		4107	Rafael Pikabea, 37	Oiartzun
137	Arragua	Oiartzun		4108	Rotonda Karaez kalea, 20	Oiartzun
4166	Nafarroa hiribidea, 2	Oiartzun		4109	Rafael Pikabea, 25	Oiartzun
80	Nafarroa hiribidea	Errenteria		126	Iparralde etorbidea-Eliza	Oiartzun
79	Gamon zumardi	Errenteria		131	Altzibar	Oiartzun
138	Diputazio plaza	Errenteria		132	Peñene	Oiartzun
139	Kaputxinoak, biribilgunea	Errenteria		133	Iturriotz	Oiartzun
4030	Anoeta estadioa- Amara	Donostia		134	Ibarre	Oiartzun

Proposatutako egutegiak eta ordutegiak

Aldi-baterako izaera duenez, linea horrek ez ditu aurrez zehaztutako ordutegiak, baizik eta futbol-partidaren hasierako eta amaierako ordutegiaren arabera ezartzen dira.

4.5.1.3 OR52B Linea. Errenteria (Beraun)>Donostia (Anoeta) (E55)

Linearen azalpen orokorra

Linea horrek Errenteria eta Anoetako estadioa lotzen ditu.

Linea honen hasierako eta amaierako geralekuen arteko distantzia 11,43 km-koa da Donostiarako noranzkoan eta 11,15 km-koa Errenteriarako noranzkoan.

Gaur egun, E55 lineak ematen ditu zerbitzu horiek.

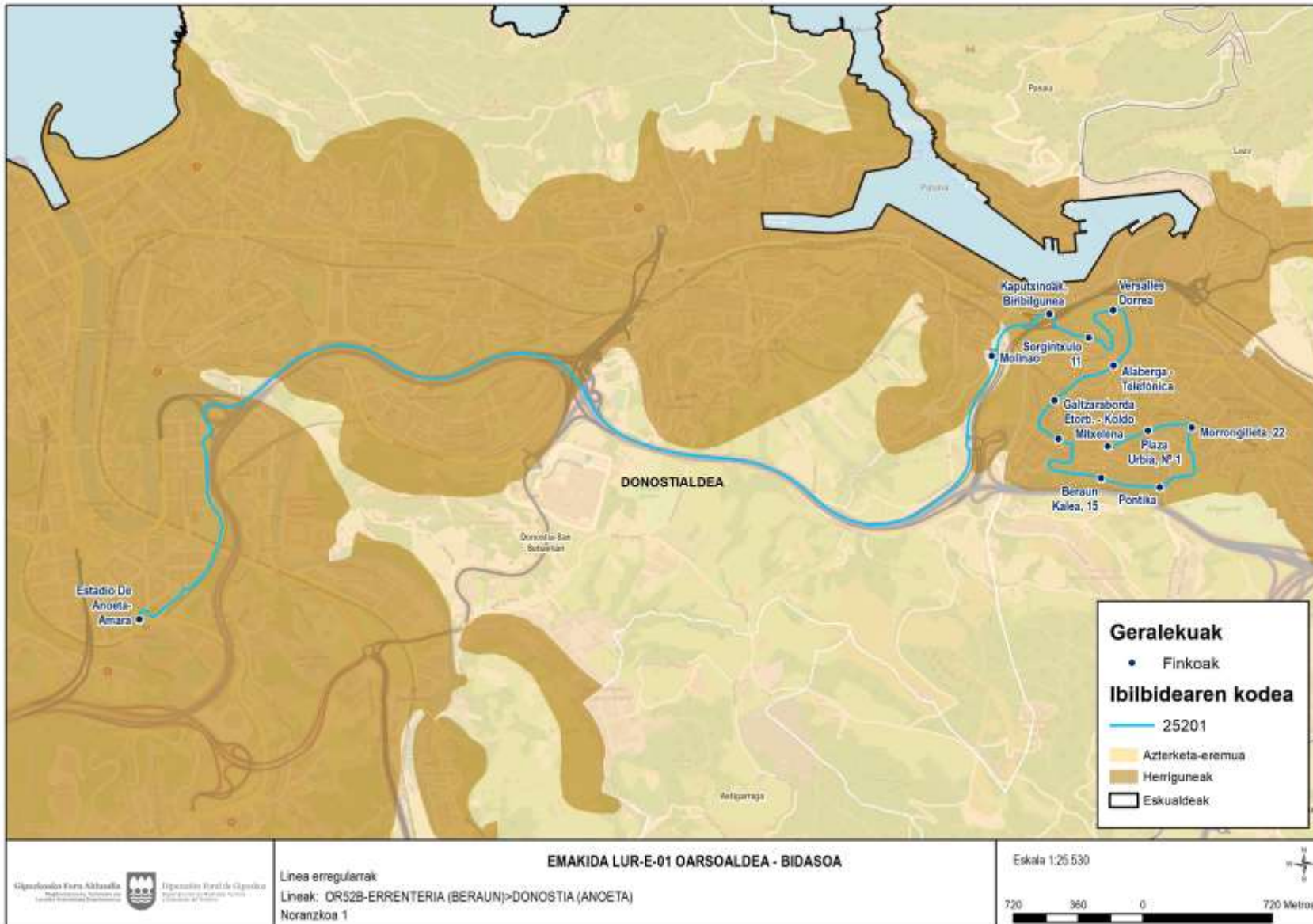

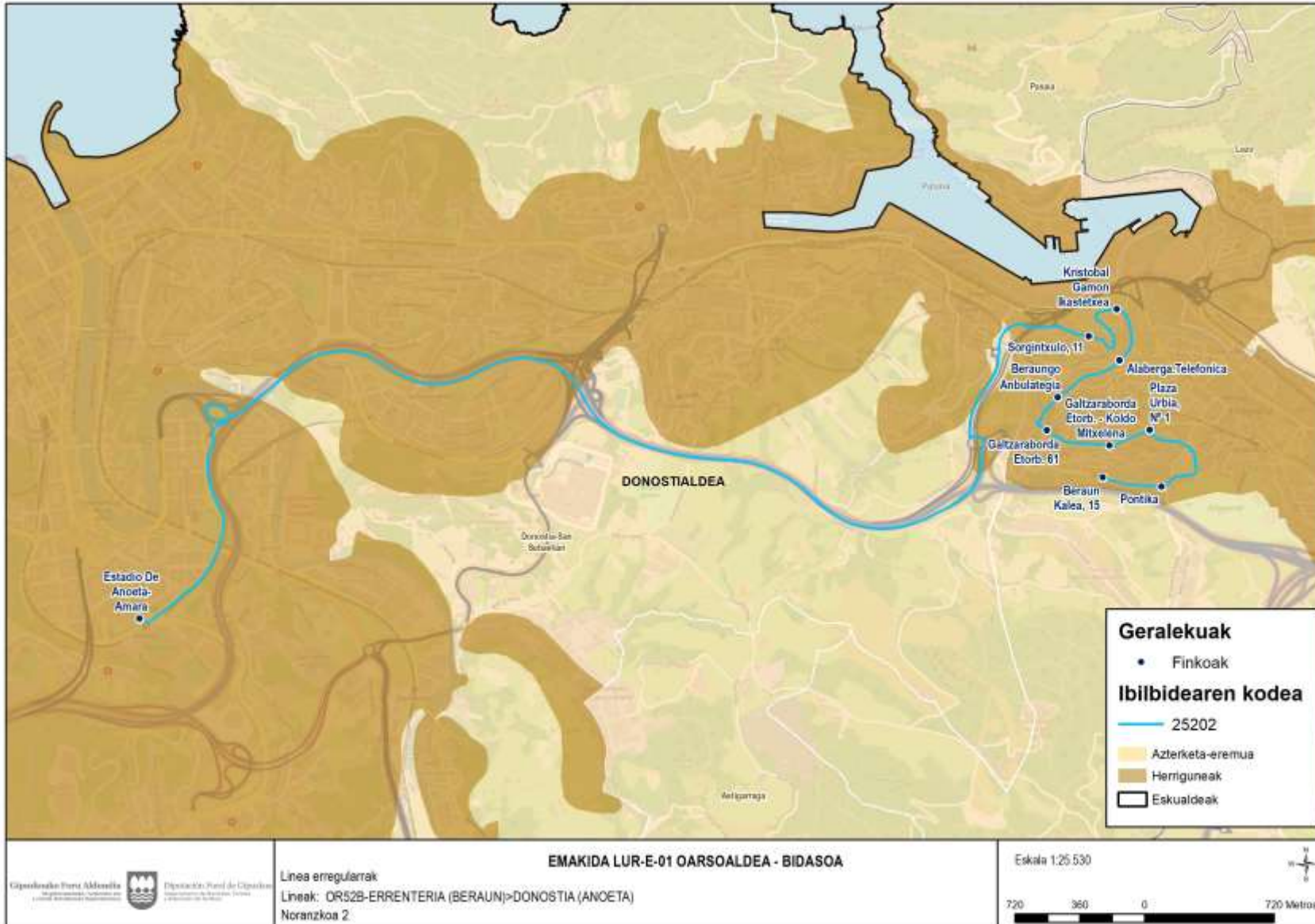

Lineari dagozkion geralekuak

Hurrengo taulan, Lineari dagozkion geralekuak ageri dira, ordenatuta eta noranzkoaren arabera.

Errenteria>Donostia			Donostia>Errenteria			
Geraleku Kodea	Geralekuarenizena	Udalerría		Geraleku Kodea	Geralekuarenizena	Udalerría
1716	Galtzaraborda etorbidea - Koldo Mitxelena	Errenteria		4030	Anoeta estadioa- Amara	Donostia
1717	Urbia plaza, 1	Errenteria		179	Sorgintxulo, 11	Errenteria
1718	Morrongileta, 22	Errenteria		180	Kristobal Gamon ikastetxea	Errenteria
185	Pontika	Errenteria		181	Alaberga - Telefonica	Errenteria
16	Beraun kalea, 15	Errenteria		182	Beraungo anbulategia	Errenteria
833	Galtzaraborda etorbidea, 53	Errenteria		1715	Galtzaraborda etorbidea, 61	Errenteria
189	Galtzaraborda anbulategia	Errenteria		1716	Galtzaraborda etorbidea. - Koldo Mitxelena	Errenteria
191	Alaberga - Telefónica	Errenteria		1717	Urbia plaza, 1	Errenteria
192	Versalles dorrea	Errenteria		185	Pontika	Errenteria
193	Sorgintxulo 11	Errenteria		16	Beraun kalea, 15	Errenteria
139	Kaputxinoak, biribilgunea	Errenteria				
7250	Molinao	Donostia				
4030	Anoeta estadioa- Amara	Donostia				

Proposatutako egutegiak eta ordutegiak

Aldi-baterako izaera duenez, linea horrek ez ditu aurrez zehaztutako ordutegiak, baizik eta futbol-partidaren hasierako eta amaierako ordutegiaren arabera ezartzen dira.

4.5.1.4 OR53B Linea Pasaia San Pedro>Donostia (Anoeta) (E59)

Linearen azalpen orokorra

Linea horrek Pasaia San Pedro eta Anoetako estadioa lotzen ditu.

Linea honen hasierako eta amaierako geralekuen arteko distantzia 5,90 km-koa da Donostiarako noranzkoan eta 6,10 km-koa Pasai San Pedrorako noranzkoan.

Gaur egun, E59 lineak ematen ditu zerbitzu horiek.

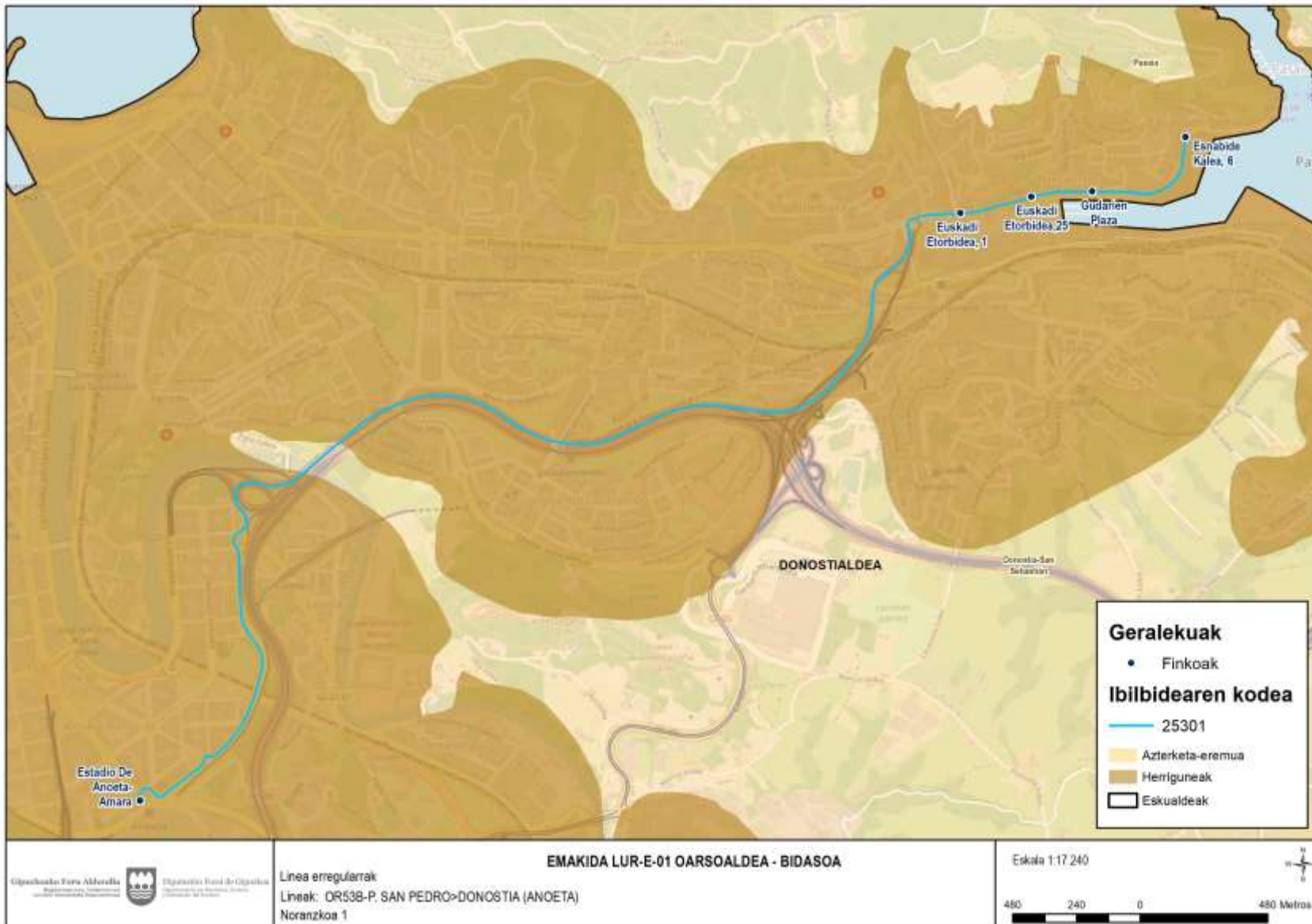

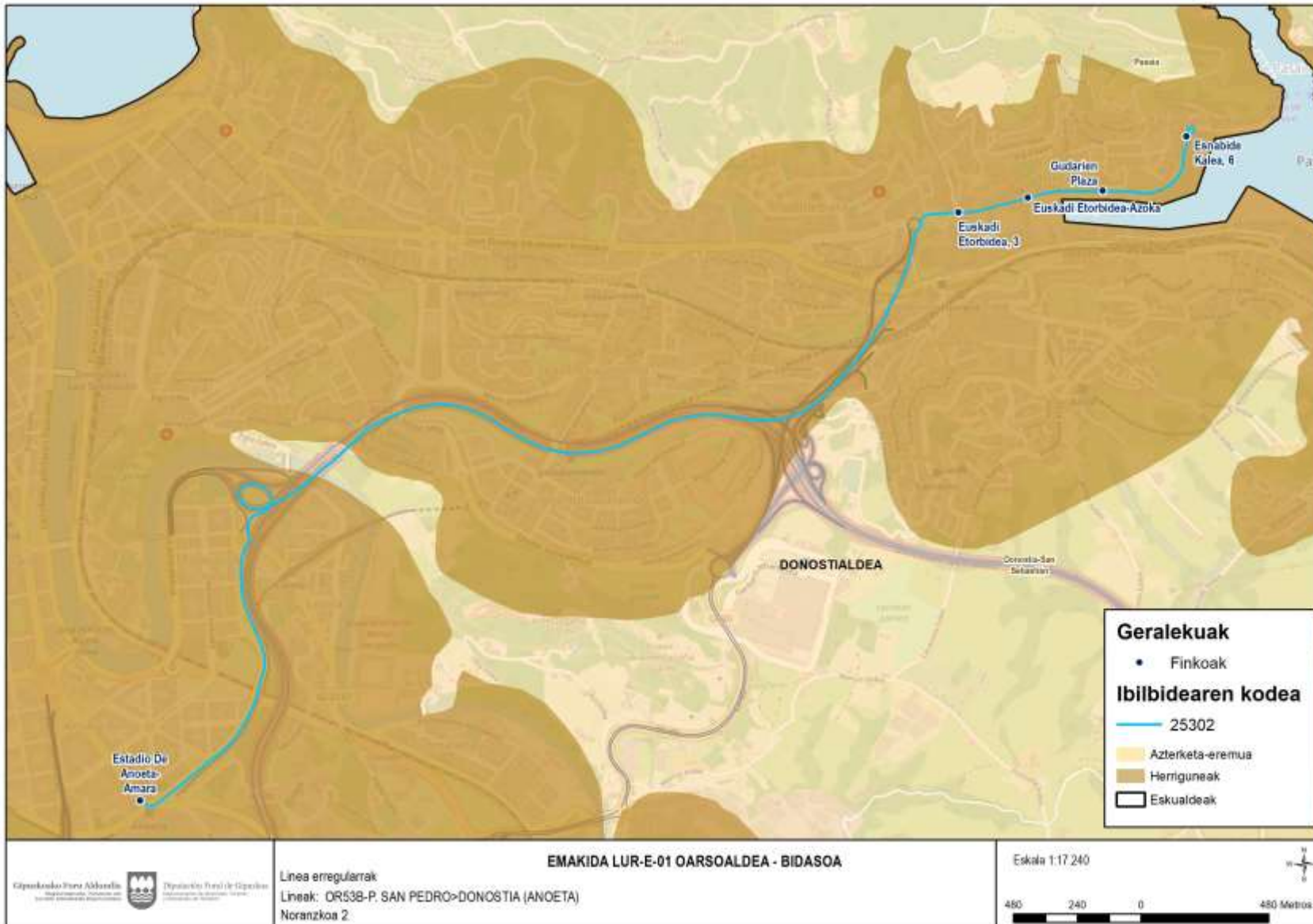

Lineari dagozkion geralekuak

Hurrengo taulan, Lineari dagozkion geralekuak ageri dira, ordenatuta eta noranzkoaren arabera.

Pasaia San Pedro>Donostia			Donostia>Pasaia San Pedro			
Geraleku Kodea	Geralekuarenizena	Udalerría		Geraleku Kodea	Geralekuarenizena	Udalerría
1708	Esnabide kalea, 6	Pasaia		4030	Anoeta estadioa- Amara	Donostia
169	Gudarien plaza	Pasaia		162	Euskadi etorbidea, 3	Pasaia
170	Euskadi etorbidea,25	Pasaia		163	Euskadi etorbidea-Azoka	Pasaia
171	Euskadi etorbidea, 1	Pasaia		164	Gudarien plaza	Pasaia
4030	Anoeta estadioa- Amara	Donostia		1708	Esnabide kalea, 6	Pasaia

Proposatutako egutegiak eta ordutegiak

Aldi-baterako izaera duenez, linea horrek ez ditu aurrez zehaztutako ordutegiak, baizik eta futbol-partidaren hasierako eta amaierako ordutegiaren arabera ezartzen dira.

4.5.1.5 BI50B Linea. Hondarribia>Donostia (Anoeta) (E50)

Linearen azalpen orokorra

Linea horrek Hondarribia eta Anoetako estadioa lotzen ditu.

Linea horren hasierako eta amaierako geralekuen arteko distantzia 21,08 km da Donostiarako noranzkoan eta 22,43km-koa Hondarribiarako noranzkoan.

Gaur egun, E50 lineak ematen ditu zerbitzu horiek.

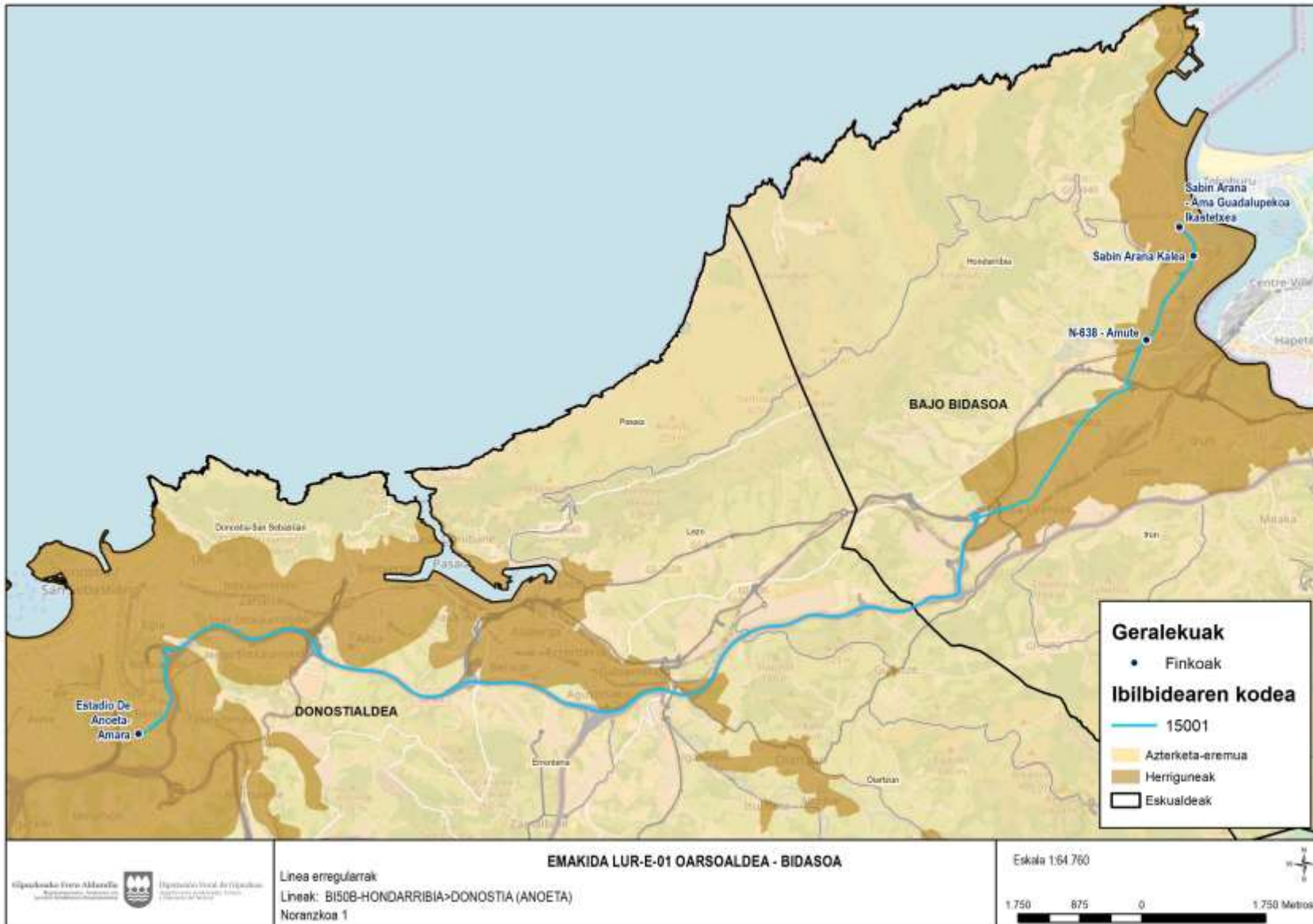

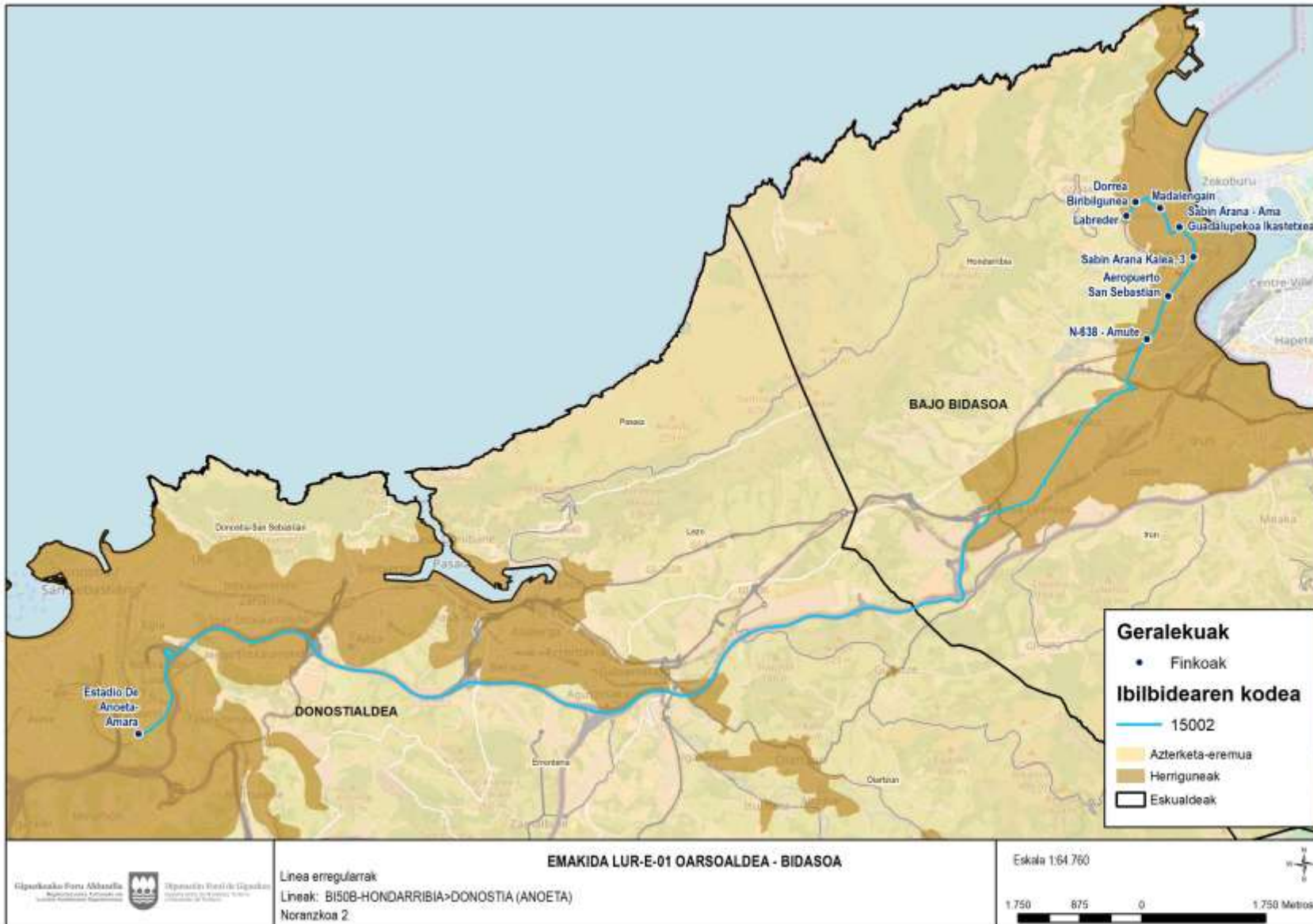

Lineari dagozkion geralekuak

Hurrengo taulan, Lineari dagozkion geralekuak ageri dira, ordenatuta eta noranzkoaren arabera.

Hondarribia>Donostia			Donostia> Hondarribia		
Geraleku Kodea	Geralekuarenizena	Udalerrria	Geraleku Kodea	Geralekuarenizena	Udalerrria
53	Sabin Arana - Ama Guadalupekoa ikastetxea	Hondarribia	4030	Anoeta estadioa- Amara	Donostia
56	Sabin Arana kalea	Hondarribia	1288	N-638 - Amute	Hondarribia
58	N-638 – Amute	Hondarribia	57	DONOSTIA Aireportua	Hondarribia
4030	Anoeta estadioa- Amara	Donostia	52	Sabin Arana kalea, 3	Hondarribia
			53	Sabin Arana - Ama Guadalupekoa ikastetxea	Hondarribia
			4725	Madalengain	Hondarribia
			2535	Dorrea biribilgunea	Hondarribia
			5968	Labreder	Hondarribia

Proposatutako egutegiak eta ordutegiak

Aldi-baterako izaera duenez, linea horrek ez ditu aurrez zehaztutako ordutegiak, baizik eta futbol-partidaren hasierako eta amaierako ordutegiaren arabera ezartzen dira.

4.5.2 Abuztua

Abuztuan 00:00-01:00ak arte luzatuko dira Donostiako Erdigunea ekialdeko udalerriekin lotzen duten lineak (OR01, OR02, OR03, OR04, OR05, BI02 eta BI03), Aste Nagusian izan ezik, gaueko zerbitzuak eskainiko baitira.

4.5.3 Aste Nagusia

Abuztuan Donostiako Aste Nagusiko jaiak direla eta, gaueko zerbitzuak eskainiko dira, eta hala eskatzen duten eguneko zerbitzuak indartuko dira.

- Larunbatetako ordutegia jarraituz, Aste Nagusiko egun guztietan eskainiko dira zerbitzuak lineen ibilbidean zehar:
- OR41G Linea: Pasaia Donibane>Lezo>Erreterria>Pasai Antxo>Donostia
- OR42G Linea: Oiartzun>Erreterria>Pasaia>Donostia
- OR43G Linea: Erreterria (Beraun)>Pasaia>Donostia
- BI43G Linea: Hondarribia>Irun>Erreterria>Pasaia>Donostia

- Horrela, Donostia emakida osatzen duten Oarsoaldea-Bidasoa eskualdeetako biztanlegune nagusiekin lotuta geratzen da.

4.5.4 Herriko jaiak eta beste ekitaldi berezi batzuk

Zerbitzu bereziak eskainiko dira, batez ere ohiko linea erregularrekin, egunez zein gauez, emakidaren eremuko udalerrietako jaietan, kontzertuetan edo bestelako ekitaldi soziokultural edo kirolezkoetan, udalek hala eskatuta, hala nola Santo Tomas jaietan, Kontxako estropadetan eta abarretan.

5 ZERBITZUA EMATEKO BEHAR DIREN BALIABIDEAK

5.1 Langileak

Zerbitzuari atxikitako langileak izango dira zerbitzua behar bezala emateko behar direnak, lizitazio-pleguetan eskatzen diren baldintzen eta kontratuaren esleipendun suertatzen den kontratistaren eskaintzan jasotzen diren baldintza gehigarrien arabera, eta aplikatu beharreko lan-araudian eskatzen diren betekizun guztiak bete beharko dituzte.

Gidarien gutxieneko dotazioa zehazteko, kontuan hartu da zenbat gidari behar diren proiektu honetan aurreikusitako bidaiei erantzuteko, lanaldiari eta gidarien gidatze- eta atsedeen-denborei buruzko araudia betez.

Gidariez gain, egitura-langileak behar dira zerbitzua behar bezala emateko, eta honako kategorია hauek dituzte: gerenteak, trafikoko-buruak, kontrol-zentroko operazio-langileak (SAE), tailerreko burua, tailerreko ofizialak, auto-garbitzaileak eta administrazioko langileak.

Gainera, emakidadunak beharrezko baliabide teknikoak eta giza baliabideak izan beharko ditu bidaiariei informazio puntuala emateko. Informazio hori Lurraldebusetik bideratuko da (albisteak, aldaketen, gorabeheren, atzerapenen eta abarren abisuak), eta zerbitzuak irauten duen bitartean gutxienez martxan egon beharko dute. Horretarako, telefono-zenbaki bat izan beharko du, eta hori izango da erabiltzailearentzako arreta-zerbitzuko (Lurraldebus HAZ), Lurraldebus Guneko edota Mugi Sistemaren Kontrol Zentroko langileekin harremanetan jartzeko gunea, sistemaren kudeaketarekin lotutako gorabeherak edo administrazio-izapideak konpontzeko. Lurraldebus HAZek, Lurraldebus Guneak edota Gipuzkoako Foru Aldundiak eskatutako informazio guztia eman beharko du emakidadunak, Lurraldebusen webgunea edo Gipuzkoako garraioko beste sistema zentralizatu batzuk elikatzeke eskatzen zaionaren arabera eta elektronikoki.

Bai kontrol-zentroko operazioko langileek (SAE), bai trafikoko buruek prest eta operatibo egon beharko dute zerbitzuak irauten duen bitartean (egunez, gauez eta zerbitzu berezietan).

Kexa, erreklamazio, iradokizun, informazio-eskaera eta zerbitzuko gorabehera operatibo guztiak Gipuzkoako Foru Aldundiak horretarako dituen aplikazioetan erregistratuko dira, eta enpresa emakidadunak horiek kudeatzeko ezarritako prozedurak bete beharko ditu.

Arreta-zerbitzurako ezarritako prozedurak zerbitzua abian jartzean emango dira.

Aurrez aipatutako kategoría bakoitzerako behar den gutxieneko langile-kopurua honako hau da:

3. TAULA. GUTXIENKO EGITURA-LANGILEAK

Beharrezko gutxieneko langileen kategoría	Langileak urtean
Kontrol Zentroa - SAE	4
Atalburua	1
Administrazioko 1. mailako ofiziala	5
Administrazioko 2. mailako ofiziala	1
Administrazio laguntzailea	1
Lehenengo trafikoko burua	1
Bigarren trafikoko burua	3



Beharrezko gutxieneko langileen kategoria	Langileak urtean
Tailerreko burua	1
Tailerreko 1. mailako ofiziala	6
Tailerreko 2. mailako ofiziala	1
Auto-garbitzaileak	4
Gidari-kobratzailea	159
Guztira	187

Berariaz, eta garraioaren arloko legeria sektorialari dagokionez, esleipendun izango denak langileak subrogatu beharko ditu, LGALen 75.4 artikuluan ezarritakoaren arabera.

5.1.1 Langile subrogagarriak

Egungo zerbitzua emateko behar diren langileak biltzen ditu zerrendak. Egoera bereziak direla-eta, hala nola bajak, amatasunagatiko lanaldi-murrizketak eta abar, lizitazioaren unean langile bakoitzaren subrogagarritasuna aztertuko da. Hala ere, Aldundiak konpromisoa hartu du eskubidea duen gidari oro subrogatzeko, ustiapenaren hasieran beharrezko gidari kopurua gainditu arren. Langile horiek erretiroen edota aldi baterako kontratuen amaieren arabera doituko dira emakidan zehar, dimentsionamenduagatik behar den gidari-kopurura iritsi arte.

4. TAULA.LANGILE SUBROGAGARRIAK

Id	Kategoria	Antzinate-suna	Kontratua	Kontratu-amaiera	Lanaldia	Kostu Osoa	Egoera
ADMINISTRAZIOA							
000089	2. MAILAKO OFIZIALA	2007/08/18	100		% 72	29.208,90	ZAINTZ. MURRIZ.
000274	ADMIN LAG.	2022/10/01	200		% 15	1.476,49	
000249	1. MAILAKO OFIZIALA	2020/08/17	100		% 100	55.555,95	
000013	1. MAILAKO OFIZIALA	1993/08/01	100		% 100	63.856,38	
000014	1. MAILAKO OFIZIALA	1990/03/12	100		% 100	71.651,40	
000075	1. MAILAKO OFIZIALA	1978/08/01	540	2023/06/16	% 25	27.954,96	TXANDA KONTRAT.
000188	1. MAILAKO OFIZIALA	2016/03/01	189		% 100	59.901,65	
000500	SEKTORKO OFIZIALA	1997/10/01	100		% 100	103.007,20	
ADMINISTRAZIOA GUZTIRA						412.612,93	
TRAFIKOA							
000111	1. TRAFIKO BURUA	2011/03/01	189		% 100	67.982,40	



Id	Kategoria	Antzinata-suna	Kontratua	Kontratu-amaiera	Lanaldia	Kostu Osoa	Egoera
000048	2. TRAFIKO BURUA	2000/03/22	100		% 100	70.342,88	
000032	1. TRAFIKO BURUA	1992/05/04	100		% 100	84.556,03	
000065	2. TRAFIKO BURUA	2003/05/01	100		% 100	70.290,56	
	TRAFIKOA GUZTIRA					293.171,87	
	TAILERRA						
000158	LANT. 1. MAIL. OFIZ.	2013/04/01	189		% 100	54.684,78	
000275	LANT. 2. MAIL. OFIZ.	2022/11/02	402	2022/11/18	% 100	1.944,51	
000229	LANT.1. MAIL. OFIZ.	2019/06/11	100		% 100	51.041,52	
000012	LANT.KO BURUA	1995/07/06	100		% 100	92.331,18	
000047	LANT. 1. MAIL. OFIZ.	1991/01/04	100		% 100	58.851,09	
000053	LANT. 1. MAIL. OFIZ.	2006/09/02	100		% 100	51.486,32	
000181	LANT. 1. MAIL. OFIZ.	2015/08/11	100		% 100	45.845,42	BOR. ESZEDENTZIA (2025.01.15)
000180	LANT. 2. MAIL. OFIZ.	2015/07/20	189		% 100	33.815,07	
000186	LANT. 1. MAIL. OFIZ.	2016/03/01	189		% 100	49.779,54	
000276	LANT. 1. MAIL. OFIZ.	2022/12/09	402	2023/06/08	% 100	9.461,43	
	GUZTIRA LANTEGIA					449.240,86	
	GARBIKETA						
000252	AUTO GARBITZAILEA	2021/01/01	200		% 12,5	3.960,31	
000029	AUTO GARBITZAILEA	2010/03/22	189		% 100	38.844,49	
000241	AUTO GARBITZAILEA	2019/10/21	189		% 100	31.282,89	
000173	AUTO GARBITZAILEA	2015/06/22	189		% 100	38.331,55	
000257	AUTO GARBITZAILEA	2021/10/16	289		% 25	5.061,26	
000268	AUTO GARBITZAILEA	2023/01/20	502	2023/07/19	% 75	10.738,84	
000254	AUTO GARBITZAILEA	2021/07/03	200		% 12,5	3.749,70	
000246	AUTO GARBITZAILEA	2021/10/26	410	2022/03/11	% 100	2.569,19	
000251	AUTO GARBITZAILEA	2021/01/01	200		% 12,5	2.238,37	
	GUZTIRA GARBIKETA					136.776,60	
	GIDARIAK						
000007	GIDARI KOBRATZAILEA	2007/10/01	100		% 100	49.842,45	
000110	GIDARI KOBRATZAILEA	2011/03/01	189		% 100	60.266,03	
000073	GIDARI KOBRATZAILEA	1974/09/02	540	2025/06/24	% 25	50.536,33	TXANDA KONTRAT.
000141	GIDARI KOBRATZAILEA	2011/06/03	100		% 100	49.921,67	
000098	GIDARI KOBRATZAILEA	2005/06/01	540	2025/06/02	% 25	38.436,73	TXANDA KONTRAT.
000106	GIDARI KOBRATZAILEA	2011/03/01	100		% 100	48.888,39	
000218	GIDARI KOBRATZAILEA	2021/12/21	100		% 100	17.228,61	
000198	GIDARI KOBRATZAILEA	2019/10/07	410	2025/10/25	% 100	38.969,45	
000269	GIDARI KOBRATZAILEA	2022/08/01	410	2023/02/08	% 100	23.416,30	
000204	GIDARI KOBRATZAILEA	2018/01/01	189		% 100	55.314,84	
000107	GIDARI KOBRATZAILEA	2011/03/01	100		% 100	48.494,59	

Id	Kategoria	Antzinata-suna	Kontratua	Kontratu-amaiera	Lanaldia	Kostu Osoa	Egoera
000123	GIDARI KOBRATZAILEA	2011/03/02	100		% 100	51.108,01	
000062	GIDARI KOBRATZAILEA	2011/01/03	100		% 100	45.674,98	
000278	GIDARI KOBRATZAILEA	2023/02/27	402	2023/03/19	% 100	232,47	
000136	GIDARI KOBRATZAILEA	2011/05/01	189		% 100	51.569,40	
000143	GIDARI KOBRATZAILEA	2012/09/01	100		% 100	50.769,06	
000060	GIDARI KOBRATZAILEA	2010/04/07	189		% 100	49.503,45	
000155	GIDARI KOBRATZAILEA	2013/03/05	189		% 100	50.814,62	
000034	GIDARI KOBRATZAILEA	2010/10/13	189		% 100	52.671,80	
000151	GIDARI KOBRATZAILEA	2014/11/19	100		% 100	42.781,45	
000084	GIDARI KOBRATZAILEA	2007/04/02	189		% 100	52.615,39	
000247	GIDARI KOBRATZAILEA	2021/04/12	410	2023/04/01	% 100	49.974,04	
000258	GIDARI KOBRATZAILEA	2021/12/29	410	EZINT.AMAI. ORDEZ.	% 100	49.984,38	
000090	GIDARI KOBRATZAILEA	2000/01/01	100		% 100	51.506,51	
000160	GIDARI KOBRATZAILEA	2013/12/01	100		% 100	44.587,97	
000077	GIDARI KOBRATZAILEA	2006/10/12	100		% 100	21.451,87	
000231	GIDARI KOBRATZAILEA	2022/02/16	402	2023/03/10	% 100	5.956,83	
000026	GIDARI KOBRATZAILEA	2005/12/28	189		% 100	54.033,06	
000213	GIDARI KOBRATZAILEA	2019/04/12	402	2023/04/17	% 100	46.601,47	
000112	GIDARI KOBRATZAILEA	2011/03/01	100		% 100	47.861,89	
000095	GIDARI KOBRATZAILEA	2004/12/01	100		% 100	51.649,32	
000176	GIDARI KOBRATZAILEA	2017/03/04	189		% 100	44.232,30	
000272	GIDARI KOBRATZAILEA	2023/02/15	402	2023/04/11	% 100	25.560,54	
000117	GIDARI KOBRATZAILEA	2011/03/01	189		% 100	52.833,25	
000159	GIDARI KOBRATZAILEA	2014/04/02	100		% 100	47.106,00	
000033	GIDARI KOBRATZAILEA	2011/02/01	189		% 100	50.535,37	
000023	GIDARI KOBRATZAILEA	2008/08/01	189		% 87,5	43.278,62	ZAINTZ. MURRIZ.
000058	GIDARI KOBRATZAILEA	2009/06/24	100		% 100	50.528,62	
000086	GIDARI KOBRATZAILEA	2011/03/01	100		% 100	10.992,74	
000116	GIDARI KOBRATZAILEA	2011/03/03	100		% 100	48.494,70	
000245	GIDARI KOBRATZAILEA	2020/08/05	189		% 100	47.460,24	
000271	GIDARI KOBRATZAILEA	2022/07/14	410	2022/07/21	% 100	1.036,25	
000148	GIDARI KOBRATZAILEA	2012/03/02	100		% 100	49.033,22	
000238	GIDARI KOBRATZAILEA	2021/05/07	410	EZINT.AMAI. ORDEZ.	% 100	32.206,39	
000051	GIDARI KOBRATZAILEA	2005/11/22	100		% 100	43.920,62	
000131	GIDARI KOBRATZAILEA	2011/03/04	100		% 100	46.843,38	
000200	GIDARI KOBRATZAILEA	2017/12/01	189		% 100	49.528,78	
000120	GIDARI KOBRATZAILEA	2012/02/01	100		% 100	43.390,04	
000028	GIDARI KOBRATZAILEA	2003/10/01	100		% 100	28.153,90	
000153	GIDARI KOBRATZAILEA	2013/07/01	100		% 100	48.381,13	
000132	GIDARI KOBRATZAILEA	2011/01/03	189		% 87,5	36.408,26	ZAINTZ. MURRIZ.
000157	GIDARI KOBRATZAILEA	2013/05/27	100		% 100	30.719,42	
000049	GIDARI KOBRATZAILEA	1998/12/03	100		% 100	53.303,70	
000206	GIDARI KOBRATZAILEA	2020/09/12	189		% 100	22.832,16	
000243	GIDARI KOBRATZAILEA	2022/11/16	410	2022/11/18	% 100	13.707,88	
000140	GIDARI KOBRATZAILEA	2011/05/02	100		% 100	48.786,80	
000121	GIDARI KOBRATZAILEA	2012/02/01	100		% 100	45.091,92	
000097	GIDARI KOBRATZAILEA	1991/12/02	100		% 100	51.035,87	
000192	GIDARI KOBRATZAILEA	2017/04/27	100		% 100	49.911,80	
000260	GIDARI KOBRATZAILEA	2023/01/15	410	2023/03/05	% 100	19.069,85	

Id	Kategoria	Antzinatasuna	Kontratua	Kontratu-amaiera	Lanaldia	Kostu Osoa	Egoera
000165	GIDARI KOBRATZAILEA	2014/08/01	100		% 100	46.410,27	
000137	GIDARI KOBRATZAILEA	2011/05/02	189		% 100	49.643,68	
000212	GIDARI KOBRATZAILEA	2019/08/01	100		% 100	47.255,55	
000082	GIDARI KOBRATZAILEA	2006/12/06	100		% 100	28.022,34	
000170	GIDARI KOBRATZAILEA	2015/06/20	189		% 100	49.474,52	
000184	GIDARI KOBRATZAILEA	2016/06/04	100		% 100	47.333,54	
000222	GIDARI KOBRATZAILEA	2019/09/20	100		% 100	44.615,90	
000115	GIDARI KOBRATZAILEA	2011/03/03	100		% 100	52.898,11	
000244	GIDARI KOBRATZAILEA	2021/06/19	410	EZINT.AMAI. ORDEZ.	% 100	35.666,07	
000171	GIDARI KOBRATZAILEA	2015/02/12	100		% 100	46.976,44	
000270	GIDARI KOBRATZAILEA	2022/07/14	410	EZINT.AMAI. ORDEZ.	% 100	28.321,67	
000114	GIDARI KOBRATZAILEA	2011/03/01	100		% 100	19.796,88	
000018	GIDARI KOBRATZAILEA	2009/11/01	189		% 100	45.009,53	
000195	GIDARI KOBRATZAILEA	2017/08/01	100		% 100	40.840,25	
000126	GIDARI KOBRATZAILEA	2011/03/01	189		% 100	50.644,38	
000152	GIDARI KOBRATZAILEA	2013/09/01	100		% 87,5	40.119,97	ZAINTZ. MURRIZ.
000142	GIDARI KOBRATZAILEA	2011/06/20	100		% 100	49.435,07	
000055	GIDARI KOBRATZAILEA	2009/03/09	100		% 100	44.953,07	
000072	GIDARI KOBRATZAILEA	1981/08/09	540	2024/07/16	% 25	25.720,37	TXANDA KONTRAT.
000175	GIDARI KOBRATZAILEA	2015/12/19	100		% 100	31.364,07	
000234	GIDARI KOBRATZAILEA	2021/09/01	402	2022/12/19	% 100	41.111,61	
000118	GIDARI KOBRATZAILEA	2011/03/09	100		% 100	43.582,98	
000083	GIDARI KOBRATZAILEA	2007/03/27	189		% 100	51.550,10	
000182	GIDARI KOBRATZAILEA	2015/09/07	189		% 100	48.536,94	
000019	GIDARI KOBRATZAILEA	2007/10/23	100		% 100	51.474,79	
000009	GIDARI KOBRATZAILEA	1990/03/02	100		% 100	50.738,74	
000167	GIDARI KOBRATZAILEA	2017/02/17	189		% 87,5	16.437,10	BOR. ESZEDENTZIA (2023.07.03)
000210	GIDARI KOBRATZAILEA	2020/12/26	410	2022/09/28	% 100	26.764,96	
000133	GIDARI KOBRATZAILEA	2011/03/02	100		% 100	49.827,75	
000067	GIDARI KOBRATZAILEA	1980/10/01	100		% 100	56.304,51	
000230	GIDARI KOBRATZAILEA	2020/11/29	410	EZINT.AMAI. ORDEZ.	% 100	45.530,27	
000076	GIDARI KOBRATZAILEA	1995/10/18	100		% 100	55.111,33	
000215	GIDARI KOBRATZAILEA	2020/06/24	100		% 100	45.479,21	
000187	GIDARI KOBRATZAILEA	2016/04/01	100		% 100	48.050,10	
000071	GIDARI KOBRATZAILEA	1995/08/08	100		% 100	44.707,53	
000266	GIDARI KOBRATZAILEA	2022/11/14	410	EZINT.AMAI. ORDEZ.	% 100	29.634,71	
000004	GIDARI KOBRATZAILEA	1990/03/06	100		% 100	54.937,18	
000074	GIDARI KOBRATZAILEA	1976/07/12	540	2025/04/01	% 25	40.137,77	TXANDA KONTRAT. BOR.
000102	GIDARI KOBRATZAILEA	2009/01/08	100		% 100		ESZEDENTZIA(202 5.10.25)
000035	GIDARI KOBRATZAILEA	2011/02/01	189		% 100		EZINTASUN OSOA, BERRIKUSGARRIA (2024.06.02)
000277	GIDARI KOBRATZAILEA	2023/01/27	410	2023/02/07	% 100	2.502,05	
000259	GIDARI KOBRATZAILEA	2022/09/20	410	2022/09/29	% 100	8.799,47	



Id	Kategoria	Antzinata-suna	Kontratua	Kontratu-amaiera	Lanaldia	Kostu Osoa	Egoera
000054	GIDARI KOBRATZAILEA	2007/12/10	100		% 100	51.449,93	
000101	GIDARI KOBRATZAILEA	1998/04/20	100		% 100	54.385,35	
000138	GIDARI KOBRATZAILEA	2011/05/02	100		% 100	49.774,34	
000052	GIDARI KOBRATZAILEA	2006/10/01	100		% 100	49.851,39	
000240	GIDARI KOBRATZAILEA	2023/01/19	402	2023/04/05	% 100	27.956,63	
000203	GIDARI KOBRATZAILEA	2017/08/10	100		% 100	49.196,42	
000263	GIDARI KOBRATZAILEA	2022/02/28	410	2023/02/28	% 100	26.382,54	
000223	GIDARI KOBRATZAILEA	2019/09/02	100		% 100	47.996,75	
000174	GIDARI KOBRATZAILEA	2015/06/21	100		% 100	49.372,66	
000056	GIDARI KOBRATZAILEA	2008/11/13	189		% 87,5	43.074,59	ZAINTZ. MURRIZ.
000103	GIDARI KOBRATZAILEA	2009/04/28	189		% 100	52.928,68	
000228	GIDARI KOBRATZAILEA	2019/07/12	189		% 100	49.589,45	
000144	GIDARI KOBRATZAILEA	2011/09/02	100		% 100	45.578,47	
000005	GIDARI KOBRATZAILEA	1990/03/02	100		% 100	54.457,44	
000146	GIDARI KOBRATZAILEA	2012/02/09	100		% 87,5	40.529,81	RED.GUARDA LEGAL
000128	GIDARI KOBRATZAILEA	2011/07/01	100		% 100	48.620,84	
000264	GIDARI KOBRATZAILEA	2022/11/16	410	EZINT.AMAI. ORDEZ.	% 100	36.376,80	
000109	GIDARI KOBRATZAILEA	2011/03/01	100		% 100	50.463,51	
000279	GIDARI KOBRATZAILEA	2023/02/27	402	2023/03/13	% 100	232,47	
000011	GIDARI KOBRATZAILEA	2008/11/01	100		% 66,66	31.333,99	ZAINTZ. MURRIZ.
000079	GIDARI KOBRATZAILEA	2002/07/30	100		% 100	25.372,73	
000125	GIDARI KOBRATZAILEA	2011/03/02	100		% 100	48.085,59	
000085	GIDARI KOBRATZAILEA	2007/04/16	189		% 100	51.631,02	
000235	GIDARI KOBRATZAILEA	2021/09/04	410	EZINT.AMAI. ORDEZ.	% 100	43.584,99	
000129	GIDARI KOBRATZAILEA	2011/03/02	100		% 100	27.278,46	
000020	GIDARI KOBRATZAILEA	2009/07/10	100		% 100	51.986,98	
000273	GIDARI KOBRATZAILEA	2022/11/02	410	2022/11/06	% 100	2.455,60	
000002	GIDARI KOBRATZAILEA	1990/06/15	100		% 100	57.425,23	
000261	GIDARI KOBRATZAILEA	2023/01/27	410	2023/03/12	% 100	2.130,84	
000044	GIDARI KOBRATZAILEA	1983/10/20	540	2023/12/01	% 25	21.954,38	TXANDA KONTRAT.
000219	GIDARI KOBRATZAILEA	2019/08/10	402	2023/05/09	% 100	44.904,67	
000096	GIDARI KOBRATZAILEA	2003/06/17	100		% 100	48.106,43	
000220	GIDARI KOBRATZAILEA	2021/05/01	100		% 100	31.476,54	
000262	GIDARI KOBRATZAILEA	2022/08/01	410	EZINT.AMAI. ORDEZ.	% 100	31.597,44	
000016	GIDARI KOBRATZAILEA	2010/12/01	100		% 100	49.078,14	
000100	GIDARI KOBRATZAILEA	2006/12/20	100		% 100	14.292,34	
000008	GIDARI KOBRATZAILEA	2003/03/26	100		% 100	45.488,94	
000154	GIDARI KOBRATZAILEA	2013/04/10	100		% 100	48.626,53	
000201	GIDARI KOBRATZAILEA	2022/02/09	410	EZINT.AMAI. ORDEZ.	% 100	44.635,59	
000232	GIDARI KOBRATZAILEA	2020/05/01	189		% 100	46.142,32	
000050	GIDARI KOBRATZAILEA	2005/01/17	100		% 100	49.733,32	
000255	GIDARI KOBRATZAILEA	2022/06/20	410	2023/07/03	% 100	42.404,63	
000265	GIDARI KOBRATZAILEA	2022/03/22	402	2022/04/30	% 100	5.222,34	
000046	GIDARI KOBRATZAILEA	1988/09/01	540	2022/04/10	% 15	1.280,48	TXANDA KONTRAT.
000209	GIDARI KOBRATZAILEA	2019/01/01	100		% 100	47.590,11	

Id	Kategoria	Antzinate- suna	Kontratua	Kontratu- amaiera	Lanaldia	Kostu Osoa	Egoera
000030	GIDARI KOBRATZAILEA	2001/09/03	189		% 100	55.507,83	
000267	GIDARI KOBRATZAILEA	2022/08/11	410	2022/08/12	% 100	6.499,55	
000059	GIDARI KOBRATZAILEA	2010/04/01	100		% 100	43.586,55	
000139	GIDARI KOBRATZAILEA	2011/05/02	100		% 80	39.016,31	ZAINTZ. MURRIZ.
000006	GIDARI KOBRATZAILEA	2011/03/01	100	2022/11/10	% 100	38.204,99	
000080	GIDARI KOBRATZAILEA	1996/08/02	540	2024/04/05	% 25	22.468,60	TXANDA KONTRAT.
000183	GIDARI KOBRATZAILEA	2015/12/01	100		% 100	46.136,91	
	GUZTIRA GIDARIAK					6.116.226,33	
2022/03/01etik 2023/02/28ra							
Enpresa: 1-EKIALDEBUS SL							

5.2 Ibilgailuak

Kontratu berriari esker, material mugikor segurua, irigarria, eroso eta atseginagoa lortu ahal izango da energiaren eta ingurumenaren ikuspegitik.

Flotaren eskakizunak zehazteko, printzipio hauek aplikatu dira:

- Segurtasun, irigarritasun eta erosotasuneko gutxieneko estandar batzuk ezartzea, herritarrei garraio publikoa ingurune seguru eta eroso batean erabili ahal izatea bermatzeko.
- Energiaren eta ingurumenaren ikuspegitik, garraio publikoko sistema eraginkorragoa lortzea.
- Gaitasunak, teknologiak eta ibilgailuratutako elementuak aukeratzeko, eraginkortasun ekonomikoko irizpideak aplikatu behar dira.

Zerbitzu-betebeharren arabera, zerbitzua emateko halabeharrezko ibilgailu-kopurua, tipologia eta edukieraren arabera (erreserbako ibilgailuen %10 barne), honako hau da:

5.TAULA. BEHARREZKO GUTXIENEO IBILGAILUKOPURUA TIPOLOGIAKA

Ibilgailuen tipologia	Gutxienekoak	Erreserbakoak	Guztira
I. 10 m-ko ibilgailua	1	1	2
I. 12 m-ko ibilgailua	21	2	23
II. 12/13 m-ko ibilgailua	15	4	19
II. 18 m-ko ibilgailua	11	2	13
Guztira	48	9	57

Ibilgailu bat kontratuari atxikitzeko zerbitzuaren operadoreari eskatuko zaizkion ezaugarri teknikoak 5.2.2 atalean zehazten dira. Nolanahi ere, ezaugarriak Gipuzkoako Foru Aldundiak ezarriko ditu, interes orokorreko irizpideen arabera.

Autobus guztietarako, gehienez 10 (hamar) urteko antzintasuna ezarri da, lehen matrikulaziotik zenbatzen hasita.

Gaur egun emakidari atxikita dauden ibilgailuak subrogatu egingo dira. Horien kopurua eta ezaugarriak 5.2.1 atalean erakutsi dira.

Antzintasun-irizpidearen arabera eta flota berritzeko beharren arabera, honako flota-plan hau proposatzen da ibilgailuen erosketa identifikatzeko.

6. TAULA. FLOTA BERRITZEKO PLANA

	1. urtea	2. urtea	3. urtea	4. urtea	5. urtea	6. urtea	7. urtea	8. urtea	9. urtea	10. urtea
Lehenagoko ibilg. erabilera										
I. 10 m-ko ibilgailua	2	2	2	1	1	0	0	0	0	0
I. 12 m-ko ibilgailua	22	21	15	14	12	12	10	5	1	0
II. 12/13 m-ko ibilgailua	8	5	4	4	4	4	4	4	3	0
II. 18 m-ko ibilgailua	0	0	0	0	0	0	0	0	0	0
Hasierako inbertsioa										
I. 10 m-ko ibilgailua	0	0	0	0	0	0	0	0	0	0
I. 12 m-ko ibilgailua	1	1	1	1	1	1	1	1	1	1
II. 12/13 m-ko ibilgailua	11	11	11	11	11	11	11	11	11	11
II. 18 m-ko ibilgailua	13	13	13	13	13	13	13	13	13	13
Berritutako flota										
I. 10 m-ko ibilgailua	0	0	0	1	1	2	2	2	2	2
I. 12 m-ko ibilgailua	0	1	7	8	10	10	12	17	21	22
II. 12/13 m-ko ibilgailua	0	3	4	4	4	4	4	4	5	8
II. 18 m-ko ibilgailua	0	0	0	0	0	0	0	0	0	0
Ibilgailuak guztira										
I. 10 m-ko ibilgailua	2	2	2	2	2	2	2	2	2	2
I. 12 m-ko ibilgailua	23	23	23	23	23	23	23	23	23	23
II. 12/13 m-ko ibilgailua	19	19	19	19	19	19	19	19	19	19
II. 18 m-ko ibilgailua	13	13	13	13	13	13	13	13	13	13
GUZTIRA	57	57	57	57	57	57	57	57	57	57

Subrogatu beharreko material mugikorra eta kontratuari atxiki beharreko ibilgailu berriak Administrazio honetara edo hark adierazten duen erakundera itzuliko dira, amortizatzeko dagoen balioaren arabera.

Ibilgailuen 10 urteko bizitza baliagarria iritsita, edo Aldundiak hala erabakitzen duen edozein unetan, subrogatu beharreko material mugikorra eta kontratuari atxiki beharreko ibilgailu berriak administrazio honi edo hark adierazitako erakundeari itzuli ahal izango zaizkio.

5.2.1 Material móvil subrogable actualmente adscrito a la concesión

MATRIKULA	AUTOBUS ZK.	MAT. DATA	MARKA	KARROZERIA	EREDUA	KLASEA	MOTA	LUZERA (m)	GASAK	ERREGAIA	LEKUA
0767-HVG	321	2014/01/07	MERCEDES	EVOBUS GMBH	CITARO	II-Hiriartekoa	AUTOBUSA	12105	Euro VI	BIODIESELA	72
1010-HZH	322	2014/09/23	MERCEDES	EVOBUS GMBH	CITARO	II-Hiriartekoa	AUTOBUSA	12135	Euro V	BIODIESELA	76
1023-HZH	323	2014/09/23	MERCEDES	EVOBUS GMBH	CITARO	II-Hiriartekoa	AUTOBUSA	12135	Euro V	BIODIESELA	76
1025-HZH	324	2014/09/23	MERCEDES	EVOBUS GMBH	CITARO	II-Interurbano	AUTOBUSA	12135	Euro VI	DIESELA	76
1668-JJN	325	2015/10/20	MERCEDES	EVOBUS GMBH	CITARO	I-Hiri-garraioa	AUTOBUSA	12135	Euro VI	DIESELA	91
4602-JKD	326	2015/11/20	MERCEDES	EVOBUS GMBH	CITARO	II-Hiriartekoa	AUTOBUSA	13187	Euro VI	DIESELA	73
4613-JKD	327	2015/11/20	MERCEDES	EVOBUS GMBH	CITARO	II-Hiriartekoa	AUTOBUSA	13187	Euro VI	DIESELA	73
4619-JKD	328	2015/11/20	MERCEDES	IRIZAR	CITARO	II-Hiriartekoa	AUTOBUSA	13187	Euro VI	BIODIESELA	73
1703-JNF	329	2016/04/15	MERCEDES	EVOBUS GMBH	CITARO	I-Hiri-garraioa	AUTOBUSA	12135	Euro VI	DIESELA	83
1842-JNF	330	2016/04/15	MERCEDES	EVOBUS GMBH	CITARO	I- Hiri-garraioa	AUTOBUSA	12135	Euro VI	DIESELA	93
1953-JNF	331	2016/04/15	MERCEDES	EVOBUS GMBH	CITARO	I- Hiri-garraioa	AUTOBUSA	12135	Euro VI	DIESELA	93
8836-JTR	332	2016/11/03	MERCEDES	MERCEDES	CITARO	I- Hiri-garraioa	AUTOBUSA	12135	Euro VI	DIESELA	93
8884-JTR	333	2016/11/03	MERCEDES	MERCEDES	CITARO	I- Hiri-garraioa	AUTOBUSA	12135	Euro VI	DIESELA	93
9127-JTZ	334	2016/11/23	MERCEDES	EVOBUS GMBH	CITARO	I- Hiri-garraioa	AUTOBUSA	12135	Euro VI	DIESELA	93
3750-JVB	335	2016/11/24	MERCEDES	EVOBUS GMBH	CITARO	II- Hiriartekoa	AUTOBUSA	13187	Euro VI	DIESELA	84
9498-JXG	336	2017/03/03	MERCEDES	MERCEDES	CITARO	I- Hiri-garraioa	AUTOBUSA	12135	Euro VI	DIESELA	93
4192-KFL	338	2017/11/21	OTOKAR	OTOKAR	VECTIO	I- Hiri-garraioa	MIDIBUSA	9265	Euro VI	DIESELA	59
5898-KPS	339	2018/10/02	MERCEDES	EVOBUS GMBH	CITARO	I- Hiri-garraioa	AUTOBUSA	12135	Euro VI	DIESELA	93
6444-KPS	340	2018/10/02	MERCEDES	EVOBUS GMBH	CITARO	I- Hiri-garraioa	AUTOBUSA	12135	Euro VI	DIESELA	93
2700-LCB	341	2019/10/28	OTOKAR	OTOKAR	VECTIO	I- Hiri-garraioa	AUTOBUSA	9265	Euro VI	DIESELA	59

MATRIKULA	AUTOBUS ZK.	MAT. DATA	MARKA	KARROZERIA	EREDUA	KLASEA	MOTA	LUZERA (m)	GASAK	ERREGAIA	LEKUA
5400-LFN	342	2020/02/18	MERCEDES	EVOBUS GMBH	CITARO	I- Hiri-garraioa	AUTOBUSA	12135	Euro VI	HIBRIDOA (DIESELA-ELEKTRIKOA)	93
6697-LGH	343	2020/05/05	MERCEDES	EVOBUS GMBH	CITARO	I- Hiri-garraioa	AUTOBUSA	12135	Euro VI	HIBRIDOA (DIESELA-ELEKTRIKOA)	93
5993-LMS	344	2021/02/22	SOLARIS BUS	SOLARIS	URBINO 12 HYBRID	I- Hiri-garraioa	AUTOBUSA	12000	Euro VI	HIBRIDOA (DIESELA-ELEKTRIKOA)	90
7820-LMX	345	2021/03/01	SOLARIS BUS	SOLARIS	URBINO 12 HYBRID	I- Hiri-garraioa	AUTOBUSA	12000	Euro VI	HIBRIDOA (DIESELA-ELEKTRIKOA)	90
7868-LMX	346	2021/03/01	SOLARIS BUS	SOLARIS	URBINO 12 HYBRID	I- Hiri-garraioa	AUTOBUSA	12000	Euro VI	HIBRIDOA (DIESELA-ELEKTRIKOA)	90
7882-LMX	347	2021/03/01	SOLARIS BUS	SOLARIS	URBINO 12 HYBRID	I- Hiri-garraioa	AUTOBUSA	12000	Euro VI	HIBRIDOA (DIESELA-ELEKTRIKOA)	90
7898-LMX	348	2021/03/01	SOLARIS BUS	SOLARIS	URBINO 12 HYBRID	I- Hiri-garraioa	AUTOBUSA	12000	Euro VI	HIBRIDOA (DIESELA-ELEKTRIKOA)	90
3806-MBW	349	2022/10/25	SOLARIS BUS	SOLARIS	URBINO 12 HYBRID	I- Hiri-garraioa	AUTOBUSA	12000	Euro VI	HIBRIDOA (DIESELA-ELEKTRIKOA)	90
3120-MCR	351	2022/12/01	MERCEDES BENZ	EVOBUS GMBH	CITARO	I- Hiri-garraioa	AUTOBUSA	12135	Euro VI	HIBRIDOA (DIESELA-ELEKTRIKOA)	93
3235-MCR	350	2022/12/01	MERCEDES BENZ	EVOBUS GMBH	CITARO	I- Hiri-garraioa	AUTOBUSA	12135	Euro VI	HIBRIDOA (DIESELA-ELEKTRIKOA)	93
1376-MCY	352	2022/12/22	MERCEDES BENZ	EVOBUS GMBH	CITARO	I- Hiri-garraioa	AUTOBUSA	12135	Euro VI	HIBRIDOA (DIESELA-ELEKTRIKOA)	93
1399-MCY	354	2022/12/22	MERCEDES BENZ	EVOBUS GMBH	CITARO LE MÚ	II- Hiriartekoa	AUTOBUSA	13187	Euro VI	HIBRIDOA (DIESELA-ELEKTRIKOA)	79
9692-MDH	353	2023/01/13	MERCEDES BENZ	EVOBUS GMBH	CITARO	I- Hiri-garraioa	AUTOBUSA	12135	Euro VI	HIBRIDOA (DIESELA-ELEKTRIKOA)	93
9720-MDH	355	2023/01/13	MERCEDES BENZ	EVOBUS GMBH	CITARO LE MÚ	II- Hiriartekoa	AUTOBUSA	13187	Euro VI	HIBRIDOA (DIESELA-ELEKTRIKOA)	79
7606-MDP	356	2023/01/30	MERCEDES BENZ	EVOBUS GMBH	CITARO LE MÚ	II- Hiriartekoa	AUTOBUSA	13187	Euro VI	HIBRIDOA (DIESELA-ELEKTRIKOA)	79
7620-MDP	357	2023/01/30	MERCEDES BENZ	EVOBUS GMBH	CITARO LE MÚ	II- Hiriartekoa	AUTOBUSA	13187	Euro VI	HIBRIDOA (DIESELA-ELEKTRIKOA)	79

5.2.2 Kontratuari atxiki beharreko ibilgailu berrien ezaugarri teknikoak eta araudiak

Kontratu honi atxikitako ibilgailu berriek gutxieneko indarren dagoen araudia bete beharko dute, besteak beste:

- 36.03 Araudia, Europar Parlamentuko 2001/85/EE Zuzentaraua, 2001eko azaroaren 20koa (bidaiak garraiatzeko erabiltzen diren ibilgailuei aplikatu beharreko xedapen bereziak), 107 Zuzentaraua eta ondorengo aldaketak.
- Gainegituraren iraulketa-erresistentziari buruzko xedapenak: CEPE/NBE 66 Araudia.
- Eserlekuen erresistentziari eta horien ainguraketei buruzko xedapenak: CEPE/NBE 80 Araudia.
- Ingurumenaren arloan eska daitezkeen xedapenak: CEPE/NBE 83 Araudiaren eta ibilgailuaren matrikulazio-urtearen arabera aplikagarri zaizkien Europako Zuzentarauak.
- Bateragarritasun elektromagnetikoa: CEPE/NBE 10 Araudia.
- Abiadura-mugatzaila: Kontseiluaren 92/6 eta 92/24 EEE Zuzentarauak.
- Halaber, ekainaren 6ko 2028/1986 Errege Dekretuaren I. eta II. eranskinekin eta eguneratze-aginduekin bat etorri aplikatzekoak diren arau guztiak.
- Era berean, autobusa matrikulatzen den unean aplikatu beharreko lege-xedapen guztiak bete beharko dira, egin nahi den zerbitzuaren izaera kontuan hartuta.
- Mugikortasun urriko pertsonak garraiatzeko irisgarritasunari dagokionez onartutako honako arau tekniko hauek: a) Eusko Jaurlaritzaren uztailaren 10eko 126/2001 Dekretuak; Euskal Herriko Agintaritzaren Aldizkaria, 142. zk.. b) Azaroaren 23ko 1544/2007 Errege Dekretuak, Estatuko Aldizkari Ofiziala, 290. zk.. c) Gipuzkoako Garraioaren Lurralde Agintaritzaren barruan dauden Gipuzkoako administrazioen eremuan bidaiariak errepidez garraiatzeko zerbitzu publiko erregularrak harmonizatzeko Araudia. d) Emakidadunak Gipuzkoako Foru Aldundiak ezarritako indarreko legeria betetzen duela bermatzeko protokolo guztiak.

Bestalde, autobusek honako ezaugarri hauek izan beharko dituzte:

- Segurtasun Aktiboko Sistema aurreratua (istripuen aurkakoa, harrapatzearen aurkakoa eta talken aurkakoa), istripuak edo harrapatzeak murrizteko, ikusmen artifizialeko sentsore aktibo, frontal eta angelu hilekoetan eta denbora errealeko alertetan oinarritutako talkak prebenitzeko sistema baten bidez.
- Autobus bakoitzean jarritako TFT pantailek formatu berekoak izan behar dute, Gipuzkoako Foru Aldundiak adierazten duenaren arabera.
- Gipuzkoako Foru Aldundiak interes orokorraren arabera eta ezarritako lehentasunen arabera, nahi beste xedapen. Adibidez, propultsio-sistema jakin baten aldeko apustua egitea edo ibilgailuaren sentsoreak Aldundiaren sistemetara eramatea.

5.3 Instalazio finkoak

Zerbitzuak haren eragin-eremuan kokatutako instalazio finkoak izan beharko ditu, hau da, emakidak artatutako udalerrietan kokatutakoak.

Eragin-eremuko instalazioek zerbitzuaren funtzionamendu egokia bermatzeko adinako tamaina eta baldintza teknikoak izan beharko dituzte. Era berean, ibilgailu guztiak zaintzeko aparkaleku estalia, ibilgailuak mantentzeko tailerra eta zerbitzua kontrolatzeko eta gainbegiratzeko bulegoak izan beharko dituzte instalazioek. Instalazio horiek, gainera, egokituta egon beharko dute bainugelei, aldagelei eta atsedenekuei dagokienez, horietan lan egingo duten gizonen eta emakumeen beharrei erantzuteko. Lurraldebus sistemak behar bezala funtzionatzeko beharrezkoa den zuntz optiko bidezko komunikazio-azpiegitura ere izango dute.

Instalazioek ingurumena babestearen arloan indarrean dagoen araudia bete beharko dute (Ingurumenaren Babes Orokorrari buruzko otsailaren 27ko 3/1998 Legea eta horrekin bat datozen arauak), bai eta jarduera gogaikarri, osasungaitz, kaltegarri eta arriskutsuei buruzkoa ere.

Enpresa lizitatzailerak proposatzen dituzten instalazioak eskuratzeko aukera ziurtatzen duten tituluak aurkeztu beharko dituzte. Etorkizunean ibilgailuak aparkatzeko eta zaintzeko espazio berriak jartzeko, aipatutako araudia bete beharko da, eta Gipuzkoako Foru Aldundiak horren berri izan eta onartu beharko du. Kasu horretan, emakidadunak bere gain hartuko ditu kotxetegi berrietara eramatearen kostu guztiak.

Emakidadunak zerbitzu honi lotutako instalazio guztiak egoera ezin hobean mantentzeko betebeharra du.

5.4 Garraio sistema Adimenduak

Kontratu berriak bermatu egingo du ustiapenerako beharrezkoak diren ibilgailu guzti-guztietan garraio-sistema adimendunak egongo direla ibilgailuratuta, baita bulegoetan ustiatzeko behar diren softwarea eta hardwarea ere.

Honako garraio-sistema adimendunak beharko dira:

- Ustiapenerako Laguntza Sistemako ekipamendu ibilgailuratua
- Ticketing ekipamendua autobusetan
- Bideozaintza-sistema
- Autobus barruko informazio dinamikoko sistema, TFT pantailen bidez, itsuentzako egokituta
- WIFI ekipamendua kotxetegian
- Abiadura kontrolatzeko sentsoreak
- Erabiltzaileentzako informazioa

Zerbitzuan kalitate handia mantentzeak etengabeko bilakaera teknologikoa eskatzen du; instalatutako sistema asko beren bizitza-amaierara iristen ari dira, eta zaharkitzen, horri lotutako funtzionaltasuna galduz, eta Garraio Publikoak trakzio-papera duen mugikortasun-premia gero eta handiagoari erantzun behar zaio. Hori horrela,

Gipuzkoako Foru Aldundiak 2021eko udan esleitu zuen Gipuzkoako Foru Aldundiaren (Lurreldebus) eskumeneko errepideko bidaiarien hiriarteko garraio-zerbitzu erregularra ustiatzeko, bidaiariei informazioa emateko eta baliozkotzeko eta saltzeko laguntza-sistema berriak ezartzeko kontratua, gaur egun gauzatzen ari dena.

Lurreldebusen ITS sistema berriek Balidazio eta Salmenta Sistema bat dute, egungoa ordezkatzeko duena (MUGI eta Lurreldebus txartelak) eta Bizkaiko eta Arabako lurrelde historikoetako txartelak onartuko dituen (BARIK eta BAT, hurrenez hurren). Horrez gain, EMV txartelekin ordaintzeko eta QR tituludun telefono mugikorrek erabiltzeko aukera emango dute. Azkenik, Gipuzkoako Foru Aldundiko errepideko hiriarteko bidaiarien garraioko zerbitzu erregular guztietarako (Lurreldebus) Ustiapenean eta Bideozaintzan Laguntzeko Sistema bat ere izango dute, geralekuetan zein autobus barruan doazen bidaiariei informazio-sistema bat eskaintzeko.

Lurreldebusen autobusetan jarritako ekipo guztiak emakidari atxikitako ondasunak dira. Emakidari atxikitako ondasunetat hartuko dira zerbitzua behar bezala ustiatzeko eta kontratua gauzatzeko beharrezkoak diren ondasun guztiak:

- Informazio eta kudeaketako sistemak eta ekipoak; bereziki, SAE sistema eta ezeztatzeko eta ordaintzeko sistemak.
- Bulegoetako, kotxetegiako, lantegiako eta aparkalekuetako instalazio finkoak.
- Halakorik balego, salmenta-kabinak edo beste instalazio batzuk.

Ekipoen mailan, honako hauek jarriko dira:

Ibilgailuetan:

- Autobusetan jarritako balidazio- eta salmenta-sistema.
- Autobusetan jarritako SAE.
- Autobusetan jarritako bideozaintza-sistemaren zatia (kamerak eta grabazio-sistema).
- Autobusetan joaten diren bidaiarientzako informazio-sistema (multimedia-ordenagailua).
- Autobusetan jarritako komunikazio-sistema (Router 4G eta WiFi).

Emakidari atxikitako operadorearen kotxetegian eta kontrol-zentroan:

- SAEren bezero-aplikazioak, ticketinga eta programa-kontratua dituzten lan-estazioak.
- Bideo-zerbitzaria
- Online eta offline bideoak ikusteko bezero-aplikazioa, SAE bezero-aplikazioan integratua.
- Wi-Fi kotxetegian.

Gipuzkoako Foru Aldundiak Lurreldebusen sistema zentraletarako sarbidea izango du kontrol-zentro edo kotxetegi bakarrera, eta emakidadunaren ardura izango da konexioa kudeatzea eta beste lantoki batzuetatik kotxetegira eramatea, sistemetara konektatu behar izanez gero.

Emakidari atxikitako ibilgailuetan jarritako ITS ekipoak bakarrik amortizatu ahal izango dira, bai eta horiek ustiatzeko kotxetegi bakarren jarritako ekipamendua ere. Emakidadunak zerbitzua emateko kotxetegi bat

baino gehiago behar izanez gero, ITS ekipamendua eta kotxetegi horien komunikazioak operadorearen kontura izango dira.

Autobus guztietan **abiadura-sentsoreekin** jarriko dira, Gipuzkoako Foru Aldundiak Lurralde buseko erabiltzaileen segurtasuna eta erosotasuna aztertzea ahalbidetuko duten parametroak neurtzeko, horien abiadura kontrolatu ahal izateko eta, ondorioz, neurri eta erabaki egokiak hartzeko, segurtasunari zein zerbitzuaren kalitateari dagokienez.

Gailu horien bidez, GFAk denbora errealean jakin ahal izango du non dagoen autobus bakoitza, zein abiaduratan dabilen eta zein autobus ari den gainditzen errepideak markatutako muga-abiadura, linearen ibilbidearen zein puntutan eta zenbat denboratan eta zenbat distantzian; autobusak egin dituen bat-bateko biraketa, azelerazio eta balaztatzeen informazioa; horrez gain, istripuak berreraikitze kritikoak diren datuak eskuratzeko aukera emango du, bidaien historia, abiadura-profila eta azelerometroko eta RPM grafikoak barne.

Datu guztien historikoa erregistratuko da, eta horrek aukera emango dio GFARI egoera bakoitzaren azterketa zehatua egiteko.

- Gailuak ezarpen errazekoa izan behar du, plug and play soluzioa, malgua ibilgailuz aldatzeko, eta alerta bat sartu behar du deskonexio bidegabea izanez gero. Segundo bakoitzean ibilgailuen abiaduraren guztizko trazabilitate erreferentziatua eskaini behar du. Gainera, barne-memoria batean biltegituta egoteagatik estaldurarik ez duten eremuetan bermatu behar da datua, eta memoria horrek estaldura duen unean bidali beharko du datua.
- Soluzioak online plataforma bat izan behar du, eta plataforma horren bidez Gipuzkoako Foru Aldundia historikora sartuko da behar dituen datuekin txostenak edo txostenak egiteko. Era berean, informazio guztia mapa batean erraz ikusteko aukera eman behar du, eta egiten ari diren ibilbidearen eta gorabeheren benetako irudia izan behar du.
- Sistema abian jarri aurretik, operadorean ezarri beharreko sistema guztiek homologazio-prozesu oso bat igaro beharko dute, gaur egun dagoen sistemarekin %100ean bateragarria dela bermatuz.

Kontratua amaitzean, jarritako sistemak administrazioari itzuliko zaizkio, edo Aldundiak ezartzen duen enpreasari, amortizatzeko dagoen balioarekin.

6 ZERBITZUAREN IRAUPEN EPEA

Zerbitzuaren iraupen-epea kalkulatzeko, proiektu honek kontuan hartu ditu zerbitzurako beharrezkoak diren aktiboak amortizatzeko kontratistak jarri beharreko epeak, eta mota horretako kontratuei buruz araudiak ezartzen dituen denbora-mugak.

Amortizazio horren arabera, zerbitzuaren iraupena 10 urtekoa izango da, eta egunak kontratua formalizatzen den egunetik aurrera zenbatuko dira.

7 EGUNGO ZERBITZUEN ERABILERA DATUAK

Hauek dira proiektu hau gauzatzeko erabili diren datu nagusiak:

- Eskaera-datuak: 2019ko azarotik abendura eta 2023ko urtarriletik urrira.
- 2022an LUR-E-01 emakidan eskainitako zerbitzuetan bidaiako batez besteko tarifa (%50eko deskonturik gabe).

8 USTIAPENAREN AZTERKETA EKONOMIKOA

Ustiategiaren azterketa ekonomikoa egiteko, 2022an merkatukoekin bat datozen partida bakoitzerako kostu unitarioak hartu dira kontuan, eta 2024an proiektatu dira, hau da, emakidaren hasierara. Kostuen eguneratzea %2,50eko indexagailu komun batean oinarrituta kalkulatu da.

8.1 Ustiapen-kostuak

Ustiapen-kostuak honela bereizten dira: ibilgailuen kostuak, errodadurarenak edo kilometroenak, langileenak edo ordutegiarenak, lankidetzaz-zerbitzuenak, beste kostu batzuk (kalitate-kontrola edo gastu orokorrak, esaterako) eta operadorearen onura industrialak. Ondoren, atal bakoitzean aipatutako partidak zehazten dira.

8.1.1 Kostuak kalkulatzeko operazioko datu garrantzitsuak

Zehaztutako Ustiapen Planetik, ondorengo taulan xehatuta, hurrengo ataletan azaltzen diren kostuak kalkulatzeko datu garrantzitsuak ondorioztatu dira:

7. TAULA PRINCIPALES PARÁMETROS DE PRODUCCIÓN ANUAL

			Zerbitzu erregularrak guztira
Ibilgailu-kopurua (erreserbarekin)			57
Errodadura (ibilgailuak/km)	Guztira	Zerbitzuan	4.334.344
		Hutsik	400.068
		Guztira	4.734.412
Gidariak (ibilgailuak-ordu)	Guztira	Zerbitzuan	193.061
		Hutsik	11.356
		Erregulazioa	38.915
		Prestakuntza	6.360
		Lana hartu eta utzi	11.576
		Guztira	261.268
	Jaieguna	Zerbitzuan	4.729
		Hutsik	278
		Guztira	5.007
	Gaukoordutegia	Zerbitzuan	5.831
		Hutsik	390
		Guztira	6.222

Aurreko taulan zehaztutako zerbitzu-kilometroetan 60.000 kilometroko poltsa bat aurreikusten da zerbitzu bereziak emateko, balorazio ekonomikoa egin ahal izateko (ikus 4.5 atala, Zerbitzu bereziak). Ustiapenean, kontzeptu horren arabera egindako benetako kilometroak ziurtatuko dira, eta kilometro bakoitzeko prezioa kilometro erregularren berbera izango da.

8.1.2 Kostuen egitura

8.1.2.1 Ibilgailuen Kostu Zuzenak

Ibilgailu bakoitzeko zuzeneko kostuen barruan sartzen dira proiektu honen 5.2 atalean definitutako amortizazio-, finantzaketa-, aseguru- eta zerga-gastuak, zerbitzua emateko beharrezkoa den gutxieneko flotari lotutakoak.

Amortizazio-gastua metodo lineala aplikatuz kalkulatzen da, 10 urteko amortizazio-aldiarekin eta ibilgailu berrien % 15eko hondar-balioarekin. Autobusen erosketa-prezioa merkatuko balioen arabera zehaztu da.

Autobus bakoitzean sartutako teknologiaren inbertsioa ere kontuan hartu da. Ekipo horien balio-bizitza 8 urtekoa izango da, kableadunarena izan ezik, 10 urtekoa izango baita, eta Gipuzkoako Foru Aldundiari itzuliko zaizkio, zero hondar-balioarekin. Kableen kostua tipologia desberdinen erosketa-prezioan sartzen da.

Emakidari atxikitako ibilgailuetan jarritako ITS ekipoak bakarrik amortizatu ahal izango dira, bai eta horiek ustiatzeko kotxetegi bakarrean jarritako ekipamendua ere. Emakidadunak zerbitzua emateko kotxetegi bat baino gehiago behar izanez gero, ITS ekipamendua eta kotxetegi horien komunikazioak operadorearen kontura izango dira.

Egitura ekonomiko-finantzarioan, operadoreak mailegu bat eskatzearen kostuan oinarrituta izango duen kostua kalkulatu da, material mugikorra eta ontziraturako ekipoak erosteko behar den inbertsioaren % 100aren balioidea den kapital baten gainean, 5 urteko finantzaketa-aldia eta urteko % 5,10eko interes-tasa erabiliz. Hala ere, preskripzio teknikoaren pleguetan jasotzen den bezala likidatuko da.

I. eta II. motetako ibilgailuen aseguruaren eta zergen gastua merkatuko balioen arabera kalkulatu da.

8. TAULA: ZUZENEKOKOSTUAKIBILGAILUHIBRIDOENTIPILOGIARENARABERA

	IBILGAILU MOTA			
	I. 10 m Ibilg	I. 12 m Ibilg	II. 12/13 m Ibilg	II. 18 m>Ibilg
Ibilgailu eta finantzaketaren datuak				
Eroste koprezioa: Ibilgailuapneumatikorik gabe + ITS kableak	269.149,60 €	328.801,60 €	358.801,60 €	454.525,60 €
Eroste koprezioa: hasierakoinbertsioaren ITS	12.717,57 €	14.456,50 €	12.717,57 €	14.456,50 €
Interesa	5,10%	5,10%	5,10%	5,10%
Mailegu-epea: ibilgailua	5	5	5	5
Mailegu-epea: abianjartzea + hasierakoinbertsioaren ITS	5	5	5	5
Finantzatutakokapitala	100,00%	100,00%	100,00%	100,00%
Interesak 5 urtera: Ibilgailua	36.334,50 €	44.387,36 €	48.437,29 €	61.359,78 €
Interesak 5 urtera: hasierakoinbertsioaren ITS	1.716,84 €	1.951,59 €	1.716,84 €	1.951,59 €
AmortizazioKostua				
Amortizazioa: ibilgailuak	22.877,72 €	27.948,14 €	30.498,14 €	38.634,68 €
Amortizazioa: hasierakoinbertsioaren ITS	1.271,76 €	1.445,65 €	1.271,76 €	1.445,65 €
Amortizazioaurteroguztira	24.149,47 €	29.393,79 €	31.769,89 €	40.080,33 €
FinantzaketaKostua				
Finantzaketa: ibilgailuak	3.633,45 €	4.438,74 €	4.843,73 €	6.135,98 €
Finantzaketa:hasierakoinbertsioaren ITS	171,68 €	195,16 €	171,68 €	195,16 €
Finantzaketaurteroguztira	3.805,13 €	4.633,90 €	5.015,41 €	6.331,14 €

8.1.2.2 Kilometroko kostu zuzenak

Jarduerarekin zuzenean lotutako kostuak dira; hau da, material mugikorraren mugimenduarekin lotutakoak, eta egindako ibilbideetatik abiatuta zehazten da horien zenbatekoa. Honako kostu hauek hartzen ditu:

Trakzio-energia: lau aldagaien emaitza da:

- Automobilgintzarako gasolioaren prezioa (€/litro), 2023ko apiriletik irailera bitartean Trantsizio Ekologikorako eta Erronka Demografikorako Ministerioak argitaratutako Erregaien eta Erregaien Prezioen Hileko Txostenaren azken 6 hilabeteetako batez besteko gisa lortua, operadoreak ken ditzakeen zergak (BEZ, zerga bereziak) kontuan hartu gabe, PSParen gaineko % 5eko deskontua aplikatuz, kontratistak erraz eskura dezakeena. 2023ko apiriletik irailera bitarteko aldiari, 2023ko ekainaren 28ko 5/2023 Errege Lege Dekretuak ezarritako 10 zentimo/l-ko deskontua aplikatzen da.
- Erregai-kontsumoa (litro/km) tipologia horretako ibilgailuen merkatuaren errealitatearen arabera zehaztu da. Emakidaren urte bakoitzean zerbitzua ustiatuko duten flota subrogagarriaren eta ibilgailu erosi berrien kontsumoak kontuan hartuta.
- Egindako kilometroak, zerbitzuko kilometro-laurdenetan neurtuta.
- Kontsumoaren bilakaera flotaren hibridazioarekin.

9. TAULA: ERREGAIEN BATEZ BESTEKO GASTUA IBILGAILU HIBRIDOEN TIPOLOGIEN ARABERA

	I. 10 m Ibilg	I. 12 m Ibilg	II. 12/13 m>Ibilg	II. 18 m>Ibilg
Propulzioaren kontsumoa				
Kontsumo-unitatea	l	l	l	l
Kontsumoa 100km-ko	33,00	39,00	32,00	48,45
Unitateko prezioa	1,216 €	1,216 €	1,216 €	1,216 €
Beharapena	% 5,00			
Kostua kilometroko	0,381 €	0,450 €	0,370 €	0,56 €

Pneumatikoak: Garraio Mugikortasun eta Hiri Agendaren Ministerioaren Kostuen Behatokiak 2022ko uztailan ezarritako ibilgailuak erabiltzen duen pneumatiko-kopurutik, prezio unitariotik eta pneumatikoaren batez besteko iraupenetik (70.000 km) abiatuta lortzen da.

10. TAULA: PNEUMATIKOEN BATEZ BESTEKO KONTSUMOA IBILGAILU HIBRIDOEN TIPOLOGIEN ARABERA

	I. 10 m Ibilg	I. 12 m Ibilg	II. 12/13 m Ibilg	II. 18 m > Ibilg
Pneumatikoak				
Pneumatiko bakoitzaren kostua	430,00 €	488,00 €	488,00 €	588,00 €
Pneumatiko kopurua	6	6	6	8
Pneumatiko-multzoaren kostua	2.580,00 €	2.928,00 €	2.928,00 €	4.704,00 €
Pneumatikoen bizitza baliagarria (km)	70.000			
Kostua kilometroko	0,037 €	0,042 €	0,042 €	0,067 €

Ibilgailuen mantentze-lanak: autobusen eta haien ekipoen konponketen eta kontserbazioaren urteko kostua da. Ibilgailu bakoitzeko merkatuaren errealitatearen arabera zehaztu dira unitate-prezioak.

3. TAULA: MANTENTZELANETAKO BATEZ BESTEKO GASTUA IBILGAILU HIBRIDOEN TIPOLOGIEN ARABERA

	I. 10 m Ibilg	I. 12 m Ibilg	II. 12/13 m Ibilg	II. 18 m > Ibilg
Material mugikorra konpontzea, mantentzea eta garbiketa	0,128 €	0,128 €	0,128 €	0,134 €

Bidesariak: bidesariaren kostuari lotutako partida bat da, AP1/AP8 ordainpeko autobidetik igarotzen diren zerbitzuetan. Kontratistak dagozkion tarifak ordaindu beharko ditu, enpresa kudeatzaileak ezarritako prezio eta ordainketa-aldien arabera.

4. TAULA: LINEA BAKOITZEKO BIDESARIAREN URTEKO GASTUA

Linea	Jatorria-Helmuga	Autobus mota	Urteko bidaiak	Tarifa (€/bidaiak) (BEZ kanpo)	Bidesariaren kostua
BI01	Irun-Oiartzun	Astunak II	8.395	3,32 €	27.890,83 €
BI02	Irun-Oiartzun	Astunak II	7.588	3,32 €	25.210,38 €
BI06	Irun-Oiartzun	Astunak II	6.474	3,32 €	21.508,66 €
BI07	Irun-Oiartzun	Astunak II	6.043	3,32 €	20.076,68 €
BI50B	Irun-Oiartzun	Astunak II	*	3,32 €	*
					94.686,56 €

* BI50B lineako bidalketak ez dira erregularrak, zerbitzu berezia direlako; eta, beraz, linea horretako bidesariaren kostua azterlan ekonomiko-finantzarioko hainbaten partidan sartzen da.

Ondorengo taulan, aurrez deskribatutako kilometroko eta tipologiako kostuak laburbiltzen dira.

TABLA 5. KILOMETROKO GASTUA IBILGAILU HIBRIDOEN TIPOLOGIEN ARABERA

	I. 10 m Ibilg	I. 12 m Ibilg	II. 12/13 m Ibilg	II. 18 m > Ibilg
Propultsio-kontsumoa				
Kontsumo-unitatea	I	I	I	I
Kontsumoa 100km-ko	33,00	39,00	32,00	48,45
Kontsumo-unitateko prezioa	1,216 €	1,216 €	1,216 €	1,216 €
Prezioaren gaineko beherapena	5,00%			
Kostuakilometroko	0,381 €	0,450 €	0,370 €	0,56 €
Lubrifikatzaileak	0,008 €	0,008 €	0,008 €	0,008 €
Pneumatikoak				
Pneumatiko bakoitzaren kostua	430,00 €	488,00 €	488,00 €	588,00 €
Pneumatiko kopurua	6	6	6	8
Pneumatiko-jokoaren kostua	2.580,00 €	2.928,00 €	2.928,00 €	4.704,00 €
Pneumatikoen bizitza baliagarria (km)	70.000			
Kostua kilometroko	0,037 €	0,042 €	0,042 €	0,067 €
Material mugikorra konpontzea, mantentzea eta garbitzea	0,128 €	0,128 €	0,128 €	0,134 €

	I. 10 m Ibilg	I. 12 m Ibilg	II. 12/13 m Ibilg	II. 18 m > Ibilg
Bidesariak	94.686,56 €			

8.1.2.3 Gidarien kostu zuzenak

Enpresaren kostua eta gidarien batez besteko antzintasuna hemendik atera da: subrogatzeko eskubidea duten langileei buruzko informaziotik eta Hitzarmen Kolektiboan aurreikusten den bilakaeratik.

Enpresa operadorearen kontura izango diren uniforme-gastuak ere sartu dira.

Beharrezko gidari-kopurua ateratzeko, beharrezko ordu-kopuru osoaren eta gidari bakoitzeko urteko gidari-orduen arteko erlazioa hartu da kontuan.

Zerbitzu-betebeharrak betetzeko behar diren orduak kalkulatzeko, honako kontzeptu hauek hartu dira kontuan:

- Zerbitzu-orduak: bete beharreko bidaia guztiak egoki gauzatzeko behar den denbora xehe-xehea.
- Hutseko orduak: lineen abiapuntuen artean edo kotxetegietatik hutsean desplazatzeko behar den denbora.
- Presentzia- eta erregulazio-orduak: bidaia baten amaieratik eta hurrengo bidaiaren hasierara arte itxaron beharreko denbora. Itxaronaldia ere zenbatzen da, betiere bi ordutik beherakoa bada.
- Prestakuntza: urtean 40 orduko prestakuntza-aldia kalkulatu da gidari bakoitzeko.
- Lana hartzea eta uztea: lanaldia hasteko behar den prestaketa-denbora. Egun eta gidariko 20 minutu hartu dira kontuan.
- Lan-absentismoa: %6ko lan-absentismoa hartu da kontuan.

Gizarte Segurantza: kostua guztirako soldataren %34 kalkulatu da.

6. TAULA:GIDARIEN KOSTUA ZERBITZUPRESTAZIOAREN LEHEN URTERAKO

Gidaria-Kobratzailea	2024ko hitzarmeneko soldata
Oinarrizko soldata urteko	23.557,54 €
Antzintasuna urteko	2.582,33 €
Haborokinak	6.326,90 €
Hartzaile plusa urteko	0,00 €
Dirua erabiltzeagatiko plusa urteko	526,13 €
Lana hartu eta uztearen plusa	1.989,49 €
Lan-jardunaldiaren plusa	1.529,22 €
Laneratze-plusa	4.159,99 €
Igande eta jaiegunetako lanaren plusa	484,06 €
Guztira (GS% gabe)	41.155,66 €
Guztira (GS% barne, gaueko orduak kanpo)	55.148,58 €
Hitzarmen-orduak urteko	1.762,00
Gaueko lanaren plusa	26,24 €/orduko

Gaueko lana 8.1.1 ataleko gaueko orduengatik (zerbitzuan eta hutsean) gau-plusaren bidez aurreikusitako kostuan sartzen da.

8.1.2.4 Zeharkako kostuak

Enpresaren kostua eta trafikoko, mantentze-lanetako eta kontrol-zentroko langileen batez besteko antzintasuna subrogatzeko eskubidea duten langileei buruzko informazioa eta Hitzarmen Kolektiboan aurreikusitakoaren arabera aurreikusten den bilakaera kontuan hartuta lortu da. Kostua kalkulatzeko, %6ko absentismoa eta %34ko gizarte-segurantzako kostua hartu dira bere gain.

Enpresa operadorearen kontura izango diren uniforme-gastuak ere sartu dira.

7. TAULA.ZEHARKAKO KOSTUEN BARRUAN DAUDEN EGITURAKO LANGILEAK

Kategoria	Langileak / Urteko	Langile-kostua urteka				Enpresa kostua kategoriaren arabera
		2024 Hizarmena	Absentismo-aurreikuspena	Gizarte Segurantzza	Enpresa Kostua guztira / Urteko	
Kontrol Zentroa - SAE	4	38.193,66 €	2.291,62 €	13.765,00 €	54.250,27 €	217.001,10 €
Trafikoko 1. burua	1	69.965,95 €	4.197,96 €	25.215,73 €	99.379,64 €	99.379,64 €
Trafikoko 2. burua	3	57.539,78 €	3.452,39 €	20.737,34 €	81.729,50 €	245.188,50 €
Tailerreko burua	1	76.399,50 €	4.583,97 €	27.534,38 €	108.517,86 €	108.517,86 €
Tailerreko 1. mailako ofiziala	6	36.843,86 €	2.210,63 €	13.278,53 €	52.333,02 €	313.998,12 €
Tailerreko 2. mailako ofiziala	1	31.888,55 €	1.913,31 €	11.492,63 €	45.294,50 €	45.294,50 €
Auto-garbitzaileak	4	29.367,25 €	1.762,04 €	10.583,96 €	41.713,24 €	166.852,97 €
Guztira	20				483.218,02 €	1.196.232,67 €

Zeharkako kostuen partida honetan gastuak ere sartzen dira:

- Laneko Arriskuen Prebentziorako aurreikusitako kopurua: 9.000 €.
- Udal tasak eta zergak: urteko 10.000,00 euroko udal zergen kostu unitarioa eta urtean 3.000,00 euroko poltsa bat beste tasa batzuetarako ere aurreikusi da.
- Lurraldebus ekosistemaren erreklamazioen app: 813,00 euro.
- Gainera, honako gastu hauek hartu dira kontuan: kotxetegiak eta bulegoak alokatzea, horiek mantentzea, garbitzea, behin-betiko abalaren interesa eta banku-gastuak barne hartzen dituzten beste finantza-kostu batzuk, bai eta publizitate- eta fidelizazio-kostuak ere.

8. TAULA.ZEHARKAKO BESTE KOSTU BATZUK

Zeharkako kostuak	
Tasak eta zergak	13.000,00 €
Kotxetegi eta bulegoen alokairua	412.000,00 €
Garbiketa	6.000,00 €
Bestelako finantza-kostuak	61.000,00 €
Publizitatea	35.000,00 €
Lurraldebus sistema	813,00€
Zenbait gastu	5.000,00 €

8.1.2.5 Kostu orokorrak

Kostu orokorretan, egiturako langileen kostuak eta beste gastu orokor batzuk sartu dira:

Enpresaren kostua eta gidarien batez besteko antzintasuna hemendik atera da: subrogatzeko eskubidea duten langileei buruzko informaziotik eta Hitzarmen Kolektiboan aurreikusten den bilakaeratik. Kostua kalkulatzeko, % 6ko absentismoa eta % 34ko gizarte-segurantzako kostuan hartu dira.

9. TAULA.KOSTU OROKORRETAN SARTUTAKO EGITURAKO LANGILEEN KOSTUA

Kategoria	Langileak / Urteko	Langile-kostua urteka				
		2024 Hizarmena	Absentismo- aurreikuspena	Gizarte Segurantzza	Enpresa Kostua guztira / Urteko	Enpresa kostua kategoriaren arabera
Atalburua	1	85.233,38 €	5.114,00 €	30.718,11 €	121.065,50 €	121.065,50 €
Administrazioko 1. mailako ofiziala	5	54.304,20 €	3.258,25 €	19.571,23 €	77.133,68 €	385.668,42 €
Administrazioko 2. mailako o ofiziala	1	33.567,95 €	2.014,08 €	12.097,89 €	47.679,92 €	47.679,92 €
Administrari laguntzailea	1	26.221,73 €	1.573,30 €	9.450,31 €	37.245,35 €	37.245,35 €
Guztira	8				283.124,45 €	591.659,18 €

Horrez gain, honako gastu orokor hauek hartu dira kontuan: bulegoko materialaren kontsumoa, zerbitzu profesional independenteak (segurtasun, kalitate eta auditoria ekonomikoko zerbitzuak), hornidurak (elektrizitatea, ura, telefonoa) eta aseguru-primak (edukitzailea eta edukia, Erantzukizun Zibila).

10. TAULA. BESTE KOSTU OROKOR BATZUK

Kostu Orokorrak	
Material-kontsumoa	1.000,00 €
Zerbitzu profesional independenteak	85.500,00 €
Hornidurak	35.000,00 €
Aseguru-primak (Edukitzailea, Edukia, Erant. Zibila)	4.000,00 €

8.1.2.6 Gainontzeko kostu finkoak

Gainerako kostu finkotzat hartzen dira Gipuzkoako Foru Aldundiaren kontratazio publikoaren mende dauden partidak, kontratuak irauten duen bitartean prezioak berrikusi gabe, kontratu horietan izandako aldaketen ondorioz izan ezik.

11. TAULA. GAINONTZEKO KOSTU FINKOAK

Gainerako kostu finkoak	
Lurraldebus ekosistema (autobusetan jarritako ekipoa)	140.944,30 €
Publizitatea	35.000,00 €
Lurraldebus ekosistema (kexen aplikazioa)	813,00 €

8.1.2.7 Irabaziak

Sistemaren guztirako kostuak kalkulatzeko orduan, %6ko enpresa-mozkina ere sartu da, lehen aipatutako partida guztietan aplikatu beharrekoa.

8.1.3 Urteko kostuak

Aipatu diren kostuen egituran eta zerbitzuetan oinarrituta, urteko guztirako kostu hauek ateratzen dira zerbitzuaren lehen urterako:

20. TAULA.ZERBITZUAREN LEHENENGO URTEAREN KOSTUAK

Kostuak	17.200.572,98 €
Zuzeneko kostuak	14.743.568,13 €
Ibilgailuen kostuak	2.581.282,92 €
Flotaren amortizazioa	1.637.605,82 €
ITS amortizazioa	98.437,87 €
Flotaren finantzaketa	246.502,52 €
ITS finantzaketa	13.288,86 €
Aseguruak	376.200,00 €
Zergak	57.359,56 €
Autobus-hornidura (wifi)	10.944,00 €
Lurraldebus ekosistema (jarritako ekipoa)	140.944,30 €
Kilometro bakoitzeko kostua	3.151.088,50 €
Propultsio-kontsumoa	2.163.023,65 €
Lubrifikatzaileak	37.875,30 €
Pneumatikoak	221.923,35 €
Material mugikorra konpontzea, mantentzea eta garbitzea	633.579,64 €
Bidesariak	94.686,56 €
Kostua orduko	9.011.196,71 €
Mugimenduko langileak	9.011.196,71 €
Zeharkako kostuak	1.739.845,67 €
Langile-kostuak (ikuskatzaileak, trafiko-buruak, gainbegiraleak, etab.)	570.569,23 €
Tasak eta zergak	13.000,00 €
Kotxetegiak eta bulegoak alokatzea	412.000,00 €
Mantentze-lanak	636.463,43 €
Garbiketa	6.000,00 €
Bestelako finantza-kostuak	61.000,00 €
Publizitatea eta fidelizazioa	35.000,00 €
Lurraldebus sistema	813,00 €
Hainbat	5.000,00 €
Kostu orokorrak	717.159,18 €
Administrazio eta zuzendaritzako langile-gastuak	591.659,18 €
Materialaren kontsumoa	1.000,00 €
Zerbitzu profesional independenteak	85.500,00 €
Hornidurak	35.000,00 €
Aseguru-primak (edukitzailea eta edukia, RC)	4.000,00 €
Mozkin industrialak	1.032.034,38 €

8.2 Ustiapen-sarrerak

8.2.1 Diru-sarreraren aurreikuspena

Zerbitzua emateko lehen urterako aurreikusitako eskariaren ondoriozko diru-sarrerak (BEZik gabeko diru-bilketa) aurreikusitako eskariaren kalkuluaren emaitza dira, eta 2022an LUR-E-01 emakidan eskainitako zerbitzuetan bidaia batez besteko tarifa aplikatzen zaio, hau da, indarrean dauden egungo tarifekin (% 50eko deskontua aplikatu gabe), 0,6713 €-koa izanik.

2023ko oinarri-urterako eskariaren estimazioa 2019ko azarotik abendura eta 2023ko urtarriletik urrira erregistratutako eskari-datuen arabera lortu da (9.216.021 bidaia/urte).

2024tik aurrera, eskariaren eta bidaia-kilometroaren aurreikuspena emakidaren eperako (10 urte), urte arteko hazkundearen ehunekoa aplikatuz lortzen da, bien oinarritzat Euskal Estatistika Erakundeak kalkulaturako biztanleriaren aurreikusitako hazkundera hartuta. Hurrengo taulan, bilakaera hori eta urteko hazkundera ehunekoak ageri dira.

12. TAULA GIPUZKOAKO BIZTANLERIAREN HAZKUNDEAREN AURREIKUSPENEA

	2022	2023	2024	2025	2026	2027	2028	2029	2030	2031	2032	2033
Aurreikusitako biztanleria (milakoetan)	718,2	719,5	721,2	724	726,7	730,3	733,2	735,7	737,8	741,3	744,6	747,5
%hazkundera		% 0,18	% 0,24	% 0,39	% 0,37	% 0,5	% 0,4	% 0,34	% 0,29	% 0,47	% 0,45	% 0,39

Iturria: geuk egina Eustat-Estatistika Euskal Erakundearen datuetan oinarrituta

Eskaria aztertu ondoren, diru-sarrerak aurreikusitako eskariaren arabera kalkulatu dira, era berean. Horrez gain, egungo zerbitzuen eskaintza handitzearen ondorioz, % 1eko igoera aplikatu da eskarian eta aurreikusitako diru-sarreretan. 2024. urterako, aurreko igoera kontuan hartuta, 6.263.345,90 €-ko balioa lortu du.

Aurrekoarekin, emakidaren etorkizuneko bidaien aurreikuspena kalkulatu da, baita bidaia-kilometroak eta lortutako diru-sarrerak ere. Aipatu behar da, aurreko biztanleriaren hazkunderaz gain, honako zenbatespen hau ere kontuan hartzen dela:

- Bidaien diru-sarreraren zenbatespenari dagokionez, erabiltzaileei tarifak berrikustea onartu da, 8.2.2 atalean zehaztutakoaren arabera. Eguneratze hori simulazio bati dagokio, tarifak eguneratu egingo baititu Gipuzkoako Foru Aldundiak.

Hurrengo taulan, atera diren emaitzak zehaztu dira.

22. TAULA. BIDAIEN, BIDAIARI-KILOMETROEN ETA DIRU SARREREN AURREIKUSPENA

		Bidaiak	Bidaiari-km-ak	Diru-sarrerak
Oinarri urtea	2019	9.308.181	53.803.822	6.248.582,05 €
Aurreikuspena				
1.urtea (oinarri urtearen baliokidea)	2024	9.330.174	53.930.947	6.263.345,90 €
2. urtea	2025	9.366.398	54.140.329	6.386.693,51 €
3. urtea	2026	9.401.328	54.342.234	6.511.476,85 €
4. urtea	2027	9.447.901	54.611.440	6.646.797,87 €
5. urtea	2028	9.485.418	54.828.300	6.778.294,89 €
6. urtea	2029	9.517.761	55.015.249	6.908.529,07 €
7. urtea	2030	9.544.929	55.172.286	7.037.368,87 €
8. urtea	2031	9.590.208	55.434.014	7.182.117,33 €
9. urtea	2032	9.632.900	55.680.786	7.327.711,43 €
10. urtea	2033	9.670.418	55.897.646	7.472.111,68 €
Guztira		94.987.434	549.053.230	68.514.447,38 €

Iturria: geuk egina Eustat-Estatistika Euskal Erakundearen datuetan oinarrituta

8.2.2 Prezio eta tarifak eguneratzea

Espainiako ekonomiaren desindexazioari buruzko martxoaren 30eko 2/2015 Legea garatzen duen otsailaren 3ko 55/2017 Errege Dekretuaren 10. artikuluan ezarritako formulazioaren arabera, inbertsioa berreskuratzeko aldia bost urtetik gorakoa izango litzateke; beraz, prezioak eguneratu egingo dira, desindexazio-legearen arabera.

Arestian adierazitakoaren arabera, eta otsailaren 19ko 75/2018 Errege Dekretuaren II. eranskinean ezarritako metodoa eta formula aplikatuz, kontratuaren iraupeneko prezio eta tarifak hurrengo formulazioan lortutako balioaren arabera eguneratuko dira, hori baita zerbitzuaren ezaugarrietara hobekien egokitzen dena. Ibilbide ertainaren ezaugarriak eta estaziorik ez erabiltzea kontuan hartuta, Errege Dekretuaren arabera honako formula hau aplikatzen da:

$$K_t = 0,28PR_tPR_0 + 0,05MP_tMP_0 + 0,05MR_tMR_0 + 0,02N_tN_0 + 0,23(1 - X) \frac{G_t}{G_0} + 0,37$$

Hona hemen faktoreen azalpena, non t eta 0 azpiindizeak eguneratze-epari eta aurreko aldiari dagozkien, hurrenez hurren:

- K_t : Eguneratze-koefizientea.
- PR: Gidari-langileen kostuak.
- MP: Ibilgailuen mantentze-lanen kostuak – laneskua.
- MR: Ibilgailuaren mantentze lanen kostuak – ordezeko piezak.

- N: Pneumatikoen kostua.
- G: Autobusen gasolioaren kostuak.
- X: Erregaiaren eraginkortasun-faktorea.

Beraz, K_t faktorearen % 101,26ko balioa aurreikusi da, Aurreproiektu honetan zehaztutako inflazio-egoera kontuan hartuz. Balio hau lehenengo eguneratze-urteari dagokio eta gainerakoetan berdina izango dela aurreikusi da.

8.3 Emaitza ekonomikoak

Proiektuaren emaitza ekonomikoak emakida onartzen denetik hamar urtera (10) proiektatzeko, honako hauetan oinarritu gara:

- Urteko inflazioaren balioa aldi osorako iraunkorra da, aurreko atalean zehaztu den moduan. Kostuen osagaiei hazkunde-tasak aplikatu zaizkie, amortizazio- eta finantzaketa-kostuei izan ezik, horiek aldi osoan zehar aldatu gabe mantentzen direlako.
- Eustat-Euskal Estatistika Erakundeak aurreikusitako biztanleriaren hazkunderan oinarrituta, emakidaren bidaiari-kopuruaren bilakaera eta km-ko bidaiariena positiboa da.
- Bidaietatik datozen diru-sarrerak zenbatesteko prozesuan, erabiltzaileentzako tarifen berrikuspena hartu da kontuan, 8.2.2 atalaren formulazioan adierazitakoaren arabera. Garrantzitsua da azpimarratzea eguneratze hori simulazio batean oinarritzen dela, Gipuzkoako Foru Aldundiak tarifak egokitzea aurreikusten delako.
- Kilometroaren prezioaren eguneratzea, aurreko atalean adierazitako formulazioaren arabera, eta hortik ateratzen da % 101,58ko K_t balioa.

Emandako irizpideak oinarri hartuta, diru-sarrerak eta kostuak proiektatu dira eta emakida-kontratuaren epe osorako urteko eta guztirako emaitzak lortu dira. Kalkulatutako emaitzak azpiko taulan daude. Bertan ikus daitekeenez, marjina gordin osoa positiboa da, eta urte bakoitzerako aurreikusitako diru-sarreraren eta kostuen araberrako urteko konpentsazio aldakorra behar du; beraz, kontratua ekonomikoki bideragarria dela esan daiteke.



13. PROIEKTAREN EMAITZA EKONOMIKOAK EMAKIDAN ZEHAZ

LUR-E-01	Años (Plazo de la Concesión)										Total
	1	2	3	4	5	6	7	8	9	10	
Cuenta de Pérdidas y Ganancias											
Demanda											
Viajeros	9.330.174	9.366.398	9.401.328	9.447.901	9.485.418	9.517.761	9.544.929	9.590.208	9.632.900	9.670.418	94.987.434
Viajeros-km	53.930.947	54.140.329	54.342.234	54.611.440	54.828.300	55.015.249	55.172.286	55.434.014	55.680.786	55.897.646	549.053.230
Ingresos	18.429.040,99 €	18.697.296,91 €	19.020.741,94 €	19.262.332,51 €	19.507.922,86 €	19.741.253,80 €	19.994.146,99 €	20.285.586,32 €	20.654.659,25 €	20.969.512,54 €	196.592.494,10 €
Recaudación por viajes	6.263.345,90 €	6.386.693,51 €	6.511.476,85 €	6.646.797,87 €	6.778.294,89 €	6.908.529,07 €	7.037.368,87 €	7.182.117,33 €	7.327.711,43 €	7.472.111,68 €	68.514.447,38 €
Compensación por obligaciones de servicio	12.165.695,10 €	12.310.603,40 €	12.509.265,10 €	12.615.534,64 €	12.729.627,97 €	12.832.724,72 €	12.956.778,12 €	13.103.468,99 €	13.326.947,81 €	13.497.400,86 €	128.048.046,71 €
Costes	17.200.572,98 €	17.603.395,70 €	18.039.006,62 €	18.454.055,98 €	18.874.726,52 €	19.304.698,93 €	19.746.478,85 €	20.204.610,32 €	20.731.382,60 €	21.232.382,66 €	191.391.311,17 €
Costes Directos	14.743.568,13 €	15.085.861,05 €	15.459.428,94 €	15.810.884,17 €	16.166.370,74 €	16.529.529,58 €	16.902.825,60 €	17.290.761,06 €	17.745.582,43 €	18.172.832,82 €	163.907.644,53 €
Costes por vehículo	2.581.282,92 €	2.641.085,85 €	2.734.008,28 €	2.771.810,23 €	2.809.887,55 €	2.839.452,56 €	2.879.497,98 €	2.939.916,17 €	3.061.849,81 €	3.148.284,33 €	28.407.075,68 €
Amortización Flota	1.637.605,82 €	1.671.504,23 €	1.727.196,82 €	1.745.558,59 €	1.762.305,28 €	1.773.977,86 €	1.789.548,11 €	1.809.338,59 €	1.850.666,84 €	1.892.109,18 €	17.659.811,33 €
Amortización ITS	98.437,87 €	98.437,87 €	98.437,87 €	98.437,87 €	98.437,87 €	98.437,87 €	98.437,87 €	98.437,87 €	98.437,87 €	98.437,87 €	984.378,77 €
Financiación Flota	246.502,52 €	261.294,43 €	287.133,87 €	294.898,89 €	304.262,48 €	309.888,68 €	321.790,98 €	349.531,50 €	382.821,54 €	414.274,11 €	3.172.399,02 €
Financiación ITS	13.288,86 €	13.288,86 €	13.288,86 €	13.288,86 €	13.288,86 €	13.288,86 €	13.288,86 €	13.288,86 €	25.895,72 €	25.895,72 €	158.102,30 €
Seguros	376.200,00 €	385.605,00 €	395.245,13 €	405.126,25 €	415.254,41 €	425.635,77 €	447.183,58 €	458.363,17 €	469.822,25 €	482.172,22 €	4.214.712,22 €
Tributos	57.359,56 €	58.793,55 €	60.263,39 €	61.769,97 €	63.314,22 €	64.897,08 €	66.519,51 €	68.182,49 €	69.887,05 €	71.634,23 €	642.621,06 €
Suministro bus (wif)	10.944,00 €	11.217,60 €	11.498,04 €	11.785,49 €	12.080,13 €	12.392,13 €	12.691,68 €	13.008,98 €	13.324,20 €	13.667,56 €	122.609,81 €
Ecosistema Lurraldebus (equipo embarcado)	140.944,30 €	140.944,30 €	140.944,30 €	140.944,30 €	140.944,30 €	140.944,30 €	140.944,30 €	140.944,30 €	140.944,30 €	140.944,30 €	1.409.444,30 €
Costes por kilómetro	3.151.088,50 €	3.208.298,58 €	3.258.032,11 €	3.335.000,68 €	3.409.808,10 €	3.494.735,06 €	3.573.102,10 €	3.639.363,74 €	3.704.464,44 €	3.770.798,60 €	34.544.691,90 €
Consumo propulsión	2.199.198,34 €	2.228.884,68 €	2.280.890,26 €	2.330.791,09 €	2.388.791,09 €	2.441.038,74 €	2.482.919,80 €	2.523.509,36 €	2.564.786,58 €	2.603.822,67 €	23.603.822,67 €
Lubricantes	38.822,18 €	38.822,18 €	39.792,74 €	40.787,55 €	41.807,24 €	42.852,42 €	43.923,73 €	45.021,83 €	46.147,37 €	47.301,06 €	424.331,43 €
Neumáticos	221.923,35 €	227.471,44 €	233.158,22 €	238.987,18 €	244.961,86 €	251.085,90 €	257.363,05 €	263.797,13 €	270.392,06 €	277.151,86 €	2.486.292,05 €
Reparación, mantenimiento y limpieza de material móvil	633.579,64 €	645.752,90 €	666.716,41 €	672.378,62 €	687.731,67 €	704.877,42 €	720.969,20 €	735.072,42 €	749.049,28 €	763.308,56 €	6.969.436,12 €
Peajes	94.686,56 €	97.053,72 €	99.480,06 €	101.967,06 €	104.516,24 €	107.129,15 €	109.807,38 €	112.552,56 €	115.366,37 €	118.250,53 €	1.060.809,64 €
Coste por hora	9.011.196,71 €	9.236.476,63 €	9.467.388,55 €	9.704.073,26 €	9.946.675,09 €	10.195.341,97 €	10.450.225,52 €	10.711.481,15 €	10.979.268,18 €	11.253.748,89 €	100.955.876,95 €
Personal móvil	9.011.196,71 €	9.236.476,63 €	9.467.388,55 €	9.704.073,26 €	9.946.675,09 €	10.195.341,97 €	10.450.225,52 €	10.711.481,15 €	10.979.268,18 €	11.253.748,89 €	100.955.876,95 €
Costes indirectos	1.739.845,67 €	1.782.446,49 €	1.826.112,32 €	1.870.869,81 €	1.916.746,23 €	1.963.769,56 €	2.011.968,47 €	2.061.372,36 €	2.112.011,34 €	2.163.916,30 €	19.446.058,53 €
Costes personal (área de tráfico, responsable control SAE, etc.)	570.569,23 €	584.833,46 €	599.454,30 €	614.440,66 €	629.801,68 €	645.546,72 €	661.685,39 €	678.227,52 €	695.183,21 €	712.562,79 €	6.392.304,96 €
Tasas e impuestos	13.000,00 €	13.325,00 €	13.658,13 €	13.999,58 €	14.349,57 €	14.708,31 €	15.076,01 €	15.452,91 €	15.839,24 €	16.235,22 €	145.643,96 €
Alquiler de cocheras y oficinas	412.000,00 €	422.300,00 €	432.857,50 €	443.678,94 €	454.770,91 €	466.140,18 €	477.793,69 €	489.738,53 €	501.981,99 €	514.531,54 €	4.615.793,29 €
Mantenimiento (coste de personal de taller y limpieza, etc.)	636.463,43 €	652.375,02 €	668.684,40 €	685.401,51 €	702.536,54 €	720.099,96 €	738.102,46 €	756.555,02 €	775.468,89 €	794.855,62 €	7.130.542,84 €
Limpieza	6.000,00 €	6.150,00 €	6.303,75 €	6.461,34 €	6.622,88 €	6.788,45 €	6.958,16 €	7.132,11 €	7.310,42 €	7.493,18 €	67.220,29 €
Otros costes financieros	61.000,00 €	62.525,00 €	64.088,13 €	65.690,33 €	67.332,59 €	69.015,90 €	70.741,30 €	72.509,83 €	74.322,58 €	76.180,64 €	683.406,29 €
Publicidad	35.000,00 €	35.000,00 €	35.000,00 €	35.000,00 €	35.000,00 €	35.000,00 €	35.000,00 €	35.000,00 €	35.000,00 €	35.000,00 €	350.000,00 €
Ecosistema Lurraldebus (app quejas)	813,00 €	813,00 €	813,00 €	813,00 €	813,00 €	813,00 €	813,00 €	813,00 €	813,00 €	813,00 €	8.130,00 €
Varios	5.000,00 €	5.125,00 €	5.253,13 €	5.384,45 €	5.519,06 €	5.657,04 €	5.798,47 €	5.943,43 €	6.092,01 €	6.244,31 €	56.016,91 €
Costes Generales	717.159,18 €	735.088,16 €	753.465,37 €	772.302,00 €	791.609,55 €	811.399,79 €	831.684,78 €	852.476,90 €	873.788,83 €	895.633,55 €	8.034.608,11 €
Gastos personal Administración y Dirección	591.659,18 €	606.450,66 €	621.611,93 €	637.152,23 €	653.081,03 €	669.408,06 €	686.143,26 €	703.296,84 €	720.879,26 €	738.901,24 €	6.628.583,70 €
Consumo de material	1.000,00 €	1.025,00 €	1.050,63 €	1.076,89 €	1.103,81 €	1.131,41 €	1.159,69 €	1.188,69 €	1.218,40 €	1.248,86 €	11.203,38 €
Servicios profesionales independientes	85.500,00 €	87.637,50 €	89.828,44 €	92.074,15 €	94.376,00 €	96.735,40 €	99.153,79 €	101.632,63 €	104.173,45 €	106.777,78 €	957.889,14 €
Suministros	35.000,00 €	35.875,00 €	36.771,88 €	37.691,17 €	38.633,45 €	39.599,29 €	40.589,27 €	41.604,00 €	42.644,10 €	43.710,20 €	392.118,36 €
Primas de seguros (Continente y contenido, RC)	4.000,00 €	4.100,00 €	4.202,50 €	4.307,56 €	4.415,25 €	4.525,63 €	4.638,77 €	4.754,74 €	4.873,61 €	4.995,45 €	44.813,53 €
Beneficio Industrial	1.032.034,38 €	1.056.203,74 €	1.082.340,40 €	1.107.243,36 €	1.132.483,59 €	1.158.281,94 €	1.184.786,73 €	1.212.276,62 €	1.243.882,96 €	1.273.942,96 €	11.483.478,67 €
Precios del contrato	18.429.040,99 €	18.697.296,91 €	19.020.741,94 €	19.262.332,51 €	19.507.922,86 €	19.741.253,80 €	19.994.146,99 €	20.285.586,32 €	20.654.659,25 €	20.969.512,54 €	
Precio por Amortización de Activos (Flota&ITS)	1.736.043,69 €	1.769.942,11 €	1.825.634,69 €	1.843.996,46 €	1.860.743,15 €	1.872.415,74 €	1.887.985,99 €	1.907.776,46 €	1.970.603,83 €	2.012.046,17 €	
Precio por Intereses de Activos (Flota&ITS)	445.106,12 €	426.343,26 €	436.988,70 €	439.061,07 €	446.297,13 €	453.793,97 €	461.563,16 €	469.614,82 €	477.953,69 €	486.484,26 €	
Precio por resto de Costes Fijos	176.757,30 €	176.757,30 €	176.757,30 €	176.757,30 €	176.757,30 €	176.757,30 €	176.757,30 €	176.757,30 €	176.757,30 €	176.757,30 €	
Precio por Costes Variables	15.027.980,62 €	15.264.671,31 €	15.505.089,89 €	15.749.295,05 €	15.997.346,45 €	16.249.304,66 €	16.505.231,21 €	16.765.188,60 €	17.029.240,32 €	17.297.450,85 €	
Precio por Beneficio	1.043.153,26 €	1.059.582,93 €	1.076.271,36 €	1.093.222,63 €	1.110.440,89 €	1.127.930,33 €	1.145.695,24 €	1.163.739,94 €	1.182.068,84 €	1.200.686,42 €	
Precio Fijos	2.357.907,11 €	2.373.042,67 €	2.439.380,70 €	2.419.814,83 €	2.400.135,52 €	2.364.018,80 €	2.343.220,54 €	2.356.657,78 €	2.443.350,09 €	2.471.375,26 €	
Precio por coste Variables + beneficio	16.071.133,88 €	16.324.254,24 €	16.581.361,25 €	16.842.517,69 €	17.107.787,34 €	17.377.234,99 €	17.650.926,44 €	17.928.928,53 €	18.211.309,16 €	18.498.137,28 €	
Kilómetros de Servicio + Bolsa Prevista	4.334.344,37 €	4.334.344,37 €	4.334.344,37 €	4.334.344,37 €	4.334.344,37 €	4.334.344,37 €	4.334.344,37 €	4.334.344,37 €	4.334.344,37 €	4.334.344,37 €	
Coste por veh-km de servicio (Variables+Beneficio)	3.707858 €	3.766257 €	3.825575 €	3.885828 €	3.947030 €	4.009196 €	4.072341 €	4.136480 €	4.201629 €	4.267805 €	



9 ONDORIOAK

Azaldutako guztiarekin, deskribatutako planteamendua bidaiari-garraio erregularreko zerbitzu publiko bat ematera bideratuta dago, mugikortasun-beharretara egokituagoa eta lurralde-estaldura eta proiektu honen eremu geografikoko biztanleguneei eskainitako zerbitzu-maila nabarmen hobetuko dituen.

Donostian, 2023 ko azaroaren 22an.