



Espéd. zk./Expte. núm.: 304882-109
(Aipatu agiri guztietan)
(Cítese en todo documento)

VALORACIÓN VEHÍCULO

El vehículo **FORD TRANSIT CONNECT**, 5 puertas color blanco con placas de matrícula 6210HMS:

Masa servicio (Kg): 1646	MTMA (kg): 1999	Potencia fiscal (cvf): 12,3
Cilindrada (cm3): 1753	Potencia Neta (kw): 66.0	Plazas: 2
Distancia entre ejes (mm): 2912	Vía Anterior (mm): 1505	Vía posterior (mm): 1552
Tipo Alimentación: MONOFUEL	Carburante: DIESEL	Emisiones CO2: 162.0
Nivel Emisiones: EURO 5	kilómetros: 154.817	

Historial ITVs	Fecha inicio	Fecha Fin	Resultado	Kilómetros
PREVIA MATRIC.		30/10/2014	FAVORABLE	0
PERIÓDICA	02/09/2014	02/09/2016	FAVORABLE	10677
PERIÓDICA	08/08/2016	08/08/2018	FAVORABLE	26240
PERIÓDICA	14/01/2019	14/01/2020	FAVORABLE	53523
PERIÓDICA	25/02/2020	25/02/2021	FAVORABLE	67815
PERIÓDICA	05/02/2021	25/02/2022	FAVORABLE	72246
PERIÓDICA	08/03/2022	08/03/2023	FAVORABLE	89981
PERIÓDICA	23/02/2023	08/09/2023	FAVORABLE	98739
PERIÓDICA	25/09/2023	25/03/2024	FAVORABLE	118170

Daños visibles:

Varios desperfectos tanto en la parte delantera, trasera, así como también en el interior de acuerdo con las fotografías que se adjuntan en el Anexo 1 (Retrovisor sin cristal, volante despellejado, parachoques trasero parcialmente desprendido). De acuerdo con la valoración según tablas de precios medios de venta de vehículos que se adjunta en el Anexo 2, la misma asciende a 1.630 €. Sin embargo, debido a los desperfectos mencionados se reduce el valor de tasación a 1.500 €.

VALOR DE LA TASACIÓN: 1.500 €

Donostia, 2025.eko martxoak 24
San Sebastián, 24 de marzo de 2025

ZERGA BILKETAKO ZERBITZU BURUA

Zergabilketako Zerbitzua
EL JEFE DEL SERVICIO DE RECAUDACIÓN
Juan Carlos González Lombo

ANEXO 1

VISTA GENERAL DEL VEHÍCULO







VISTA INTERIOR DEL VEHÍCULO

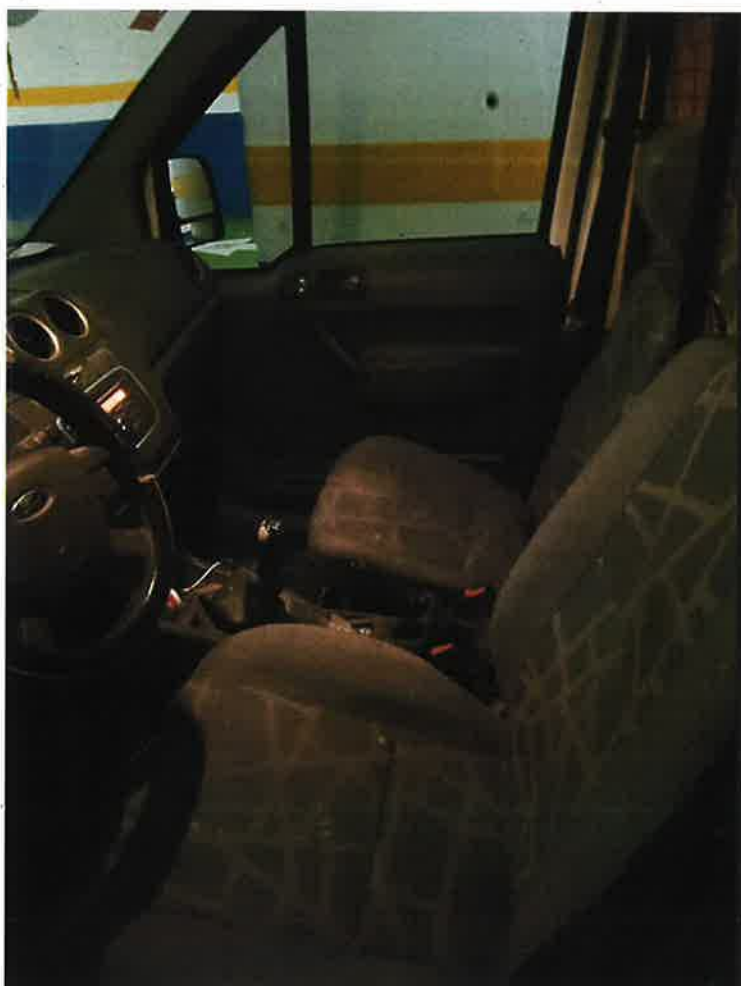

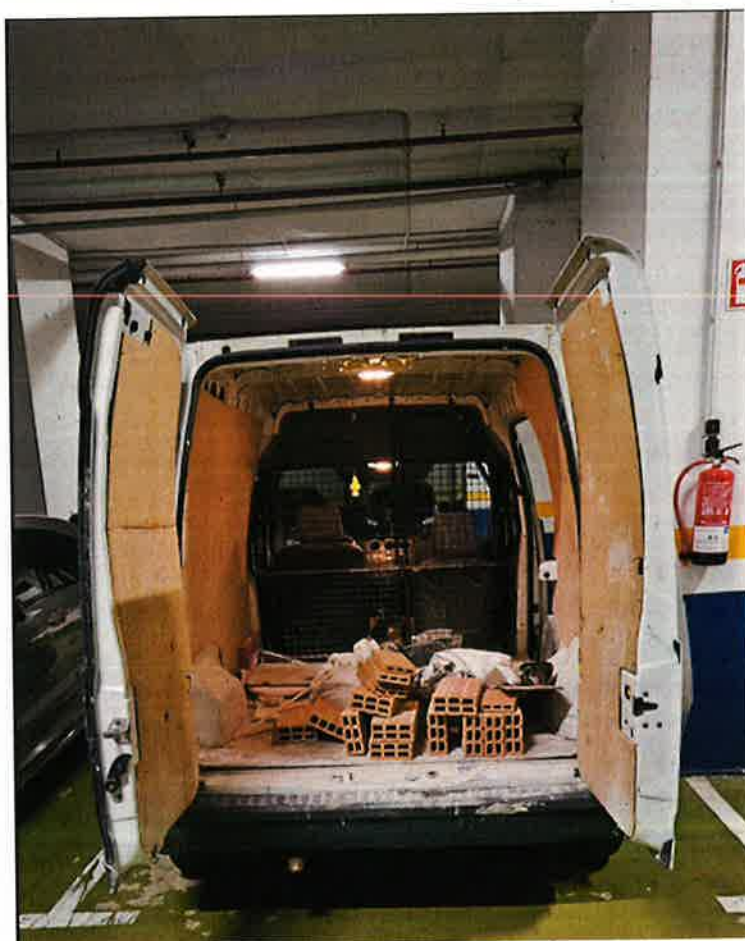



ANEXO 2

VALORACIÓN SEGÚN TABLAS DE PRECIOS MEDIOS DE VENTA DE VEHÍCULOS Y EMBARCACIONES



VALORACIÓN DE MEDIOS DE TRANSPORTE

Fecha de valoración,
matriculación y medio de
transporte

Especificación

Marca y modelo

Valoración

Resumen

Valoración del vehículo según la tabla del año: **2025**
 Fecha de valoración: **24/03/2025** Fecha primera matriculación: **30/10/2012** Medio de transporte: **Turismo y Todo Terreno**
 Especificación: **No especial**
 Marca: **FORD** Modelo: **TRANSIT CONNECT COMBI 230 L KOMBI B.LARGA BASE**

Valoración del TURISMO según tabla del año 2025

MARCA / Modelo	Periodo Comercial	CC	Cilindros	Comb.	KW	CV Fiscales	CO2	CV
FORD / TRANSIT CONNECT COMBI 230 L KOMBI B.LARGA BASE	2009-2013	1753	4	D	66	12,31		090

Valor fiscal durante el primer año posterior a su matriculación:
16.300 €

Años de uso:
 Más de 12 año, hasta 13
 Porcentaje de valoración por depreciación aplicado sobre el valor fiscal **10%**

Base liquidable:
1.630 €

[VOLVER A INICIO DEL SERVICIO](#) > [Valorar otro medio de transporte](#)