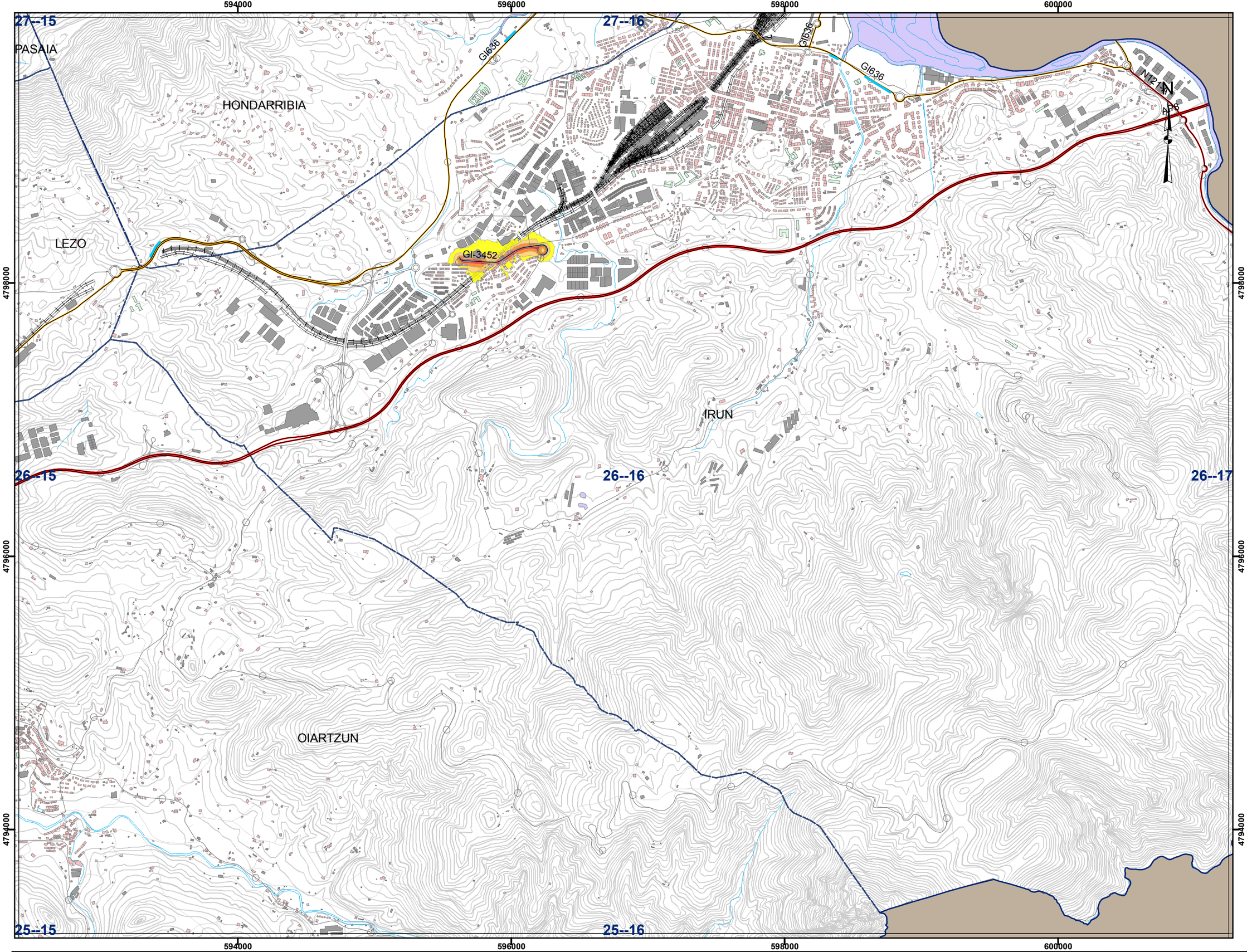

Zarata-mailak dB(A)
Niveles Sonoros dB(A)

- < 55
- 55 - 59
- 60 - 64
- 65 - 69
- 70 - 74
- > 75

ADMINISTRAZIO MUGAK
LÍMITES ADMINISTRATIVOS

- BESTE LURRALDE BATZUK/
- UDALERRIAK/MUNICIPIOS OTROS TERRITORIOS

ERABILERAK
USOS

- SENSIBLEAK/SENSIBLES
- BESTE ERABILERAK/OTROS USOS
- ETXEGUNEA/RESIDENCIAL

AZPIEGITURAK-ALDUNDIAREN SAREA
INFRAESTRUCTURAS - RED FORAL

- SARE GORRIA/RED ROJA
- SARE LARANJA/RED NARANJA
- SARE BERDEA/RED VERDE
- SARE HORIA/RED AMARILLA
- SARE GRISA/RED GRIS

Pantallas acusticas/Pantaila akustikoak

Gipuzkoako Foru Aldundia
Bide Azpiegituretako Departamentua
Diputación Foral de Gipuzkoa
Departamento de Infraestructuras Viarias

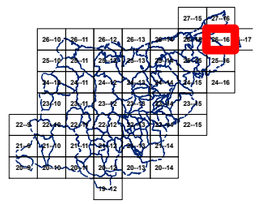

GIPUZKOAKO FORU ALDUNDIA
DIPUTACIÓN FORAL DE GIPUZKOA

Bide Azpiegituretako Departamentua
Departamento de Infraestructuras Viarias

AZTERLANAREN IZENBURUA/TITULO DEL ESTUDIO:
GIPUZKOAKO ALDUNDIAREN ERREPIDE SAREKO ZARATAREN MAPA ESTRATEGIKOAK

MAPAS ESTRATEGICOS DE RUIDO DE LA RED FORAL DE CARRETERAS DE GIPUZKOA

GAKOA/CLAVE: 28-ES-648-2015

AHOLKULARIA/CONSULTOR: tecnalia Inspiring Business

AZTERLANAREN ZUZENDARIA/DIRECTORA DEL ESTUDIO:
SUSANA LUZURIAGA MOCOROA
ERREPIDE, UBIDE ETA PORTUETAKO INGENIERIA
INGENIERA DE CAMINOS, CANALES Y PUERTOS

PLANOA/PLANO:
UME GI-3452
ZARATAREN MAPA ESTRATEGIKOA: EGUNEZ (Leguna)
MAPA ESTRATÉGICO DE RUIDO: PERIODO DÍA (Ldía)

ZBKI/Nº: 13.3

ZBKI/Nº: 1_TIK_1_ORRIA
HOJA_1_DE_1

DATA/FECHA: 2017ko EKAINA
JUNIO DE 2017

ESKALA/ESCALA: 1:25.000

0 125 250 500 750 1 000 Metros