Grupo de discusión

Estudio de viabilidad: Textil/moda regenerativa en Gipuzkoa

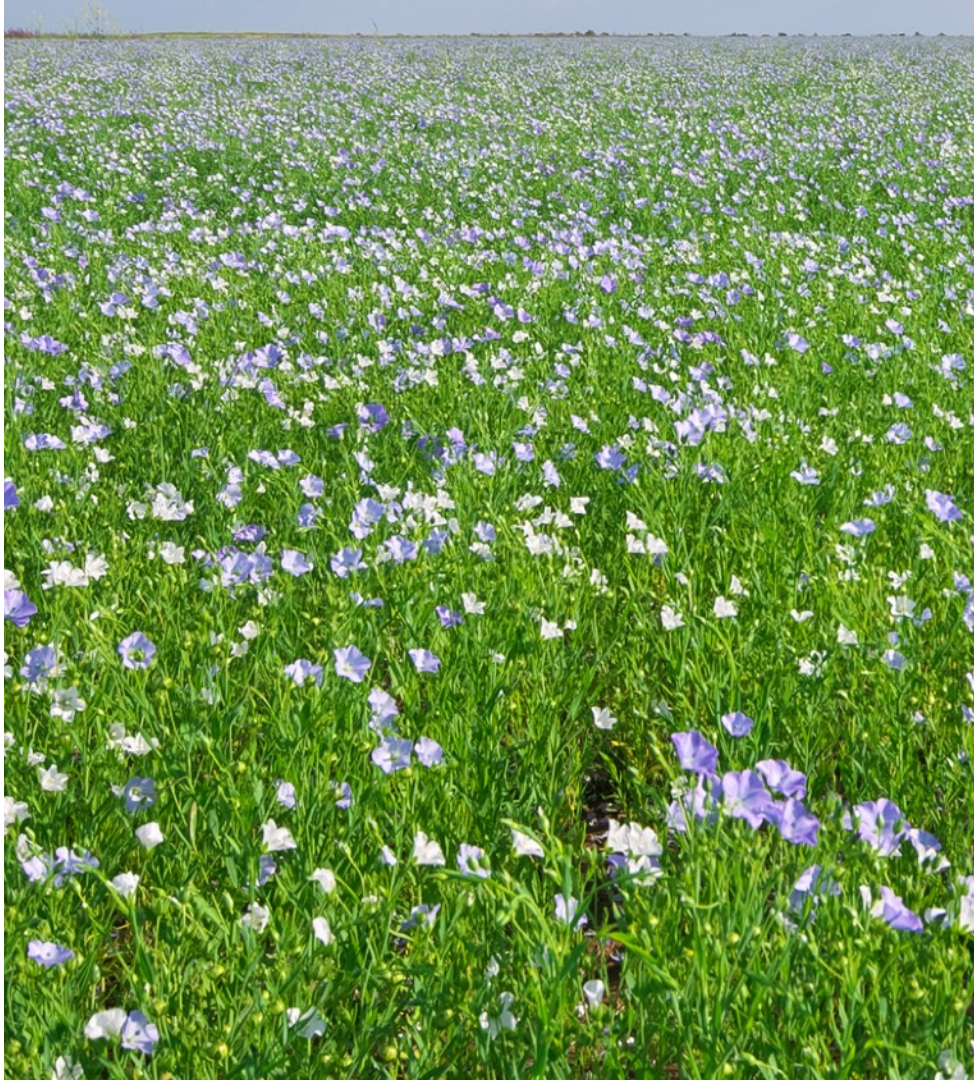

Green Fashion
GIPUZKOA KLUSTERRA

Gipuzkoako Foru Aldundia
Diputación Foral de Gipuzkoa

ETORKIZUNA ORAIN
Es futuro

SLOW FASHION NEXT

SBNCLIMA

Autores

Objetivos

OBJETIVO PRINCIPAL:

Impulsar la generación de **Bioeconomía en Gipuzkoa a través del uso de materias textiles regenerativas.**

OBJETIVOS SECUNDARIOS:

- Fomentar el **emprendimiento verde**.
- **Mitigación al cambio climático** a través del uso de materias regenerativas en el sector textil y de la moda.
- **Fomento de la biodiversidad** a través del uso de materias regenerativas en el sector textil y de la moda.

Metodología

- **MAPEO DE ACTORES:** agentes principales de la cadena de valor
- **DAFO:** bibliografía y entrevistas (telemáticas) a actores
- **CASOS DE ESTUDIO (ESTÁNDAR UICN):** modelos de éxito y buenas prácticas a nivel internacional
- **RECOMENDACIONES DE ACCIÓN:** DAFO - buenas prácticas - recomendaciones
- **PRIORIZACIÓN:** grupo de discusión, visitas y entrevistas en terreno
- **PRESENTACIÓN DEL INFORME:** conclusiones y hoja de ruta

Estándar Global de la UICN para las Soluciones basadas en la Naturaleza

Figura 1. "Las soluciones basadas en la naturaleza son acciones para proteger, gestionar y restaurar de manera sostenible los ecosistemas naturales o modificados que hacen frente a los desafíos sociales de manera efectiva y adaptativa, proporcionando simultáneamente beneficios para el bienestar humano y la biodiversidad" (© UICN, 2016)

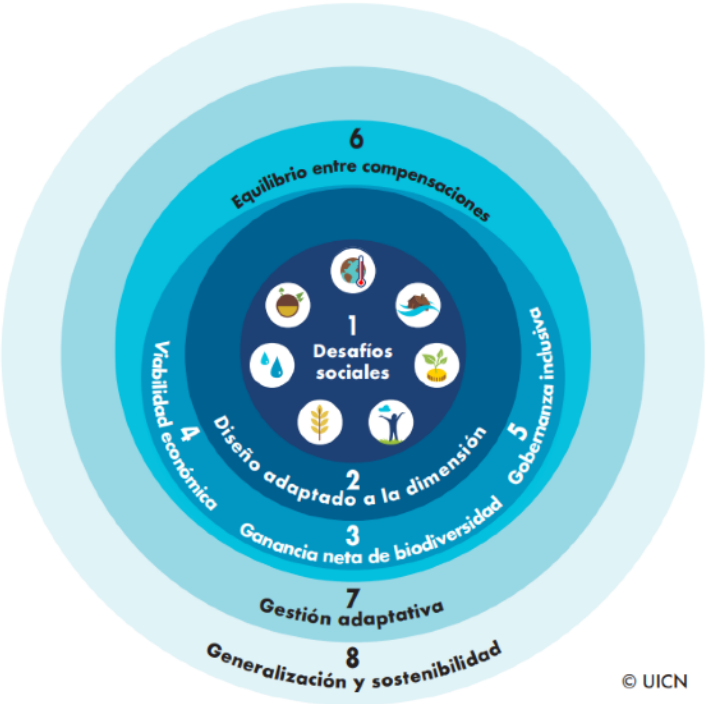

Figura 2. Los ocho criterios que integran el Estándar Global de SbN de la UICN están interconectados. © UICN

Casos de estudio

SEKEM
Report 2022

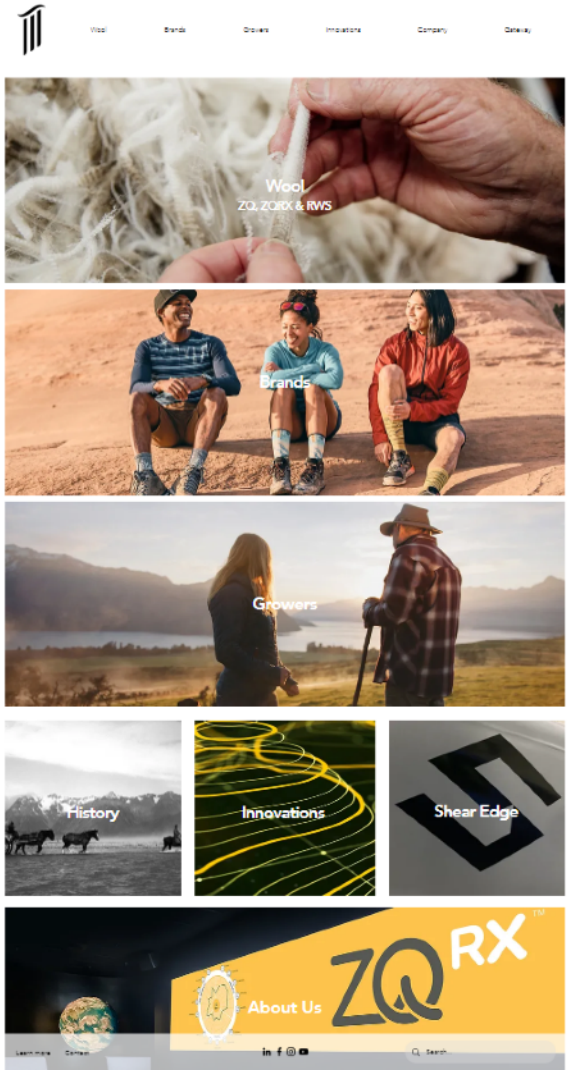

Casos de estudio

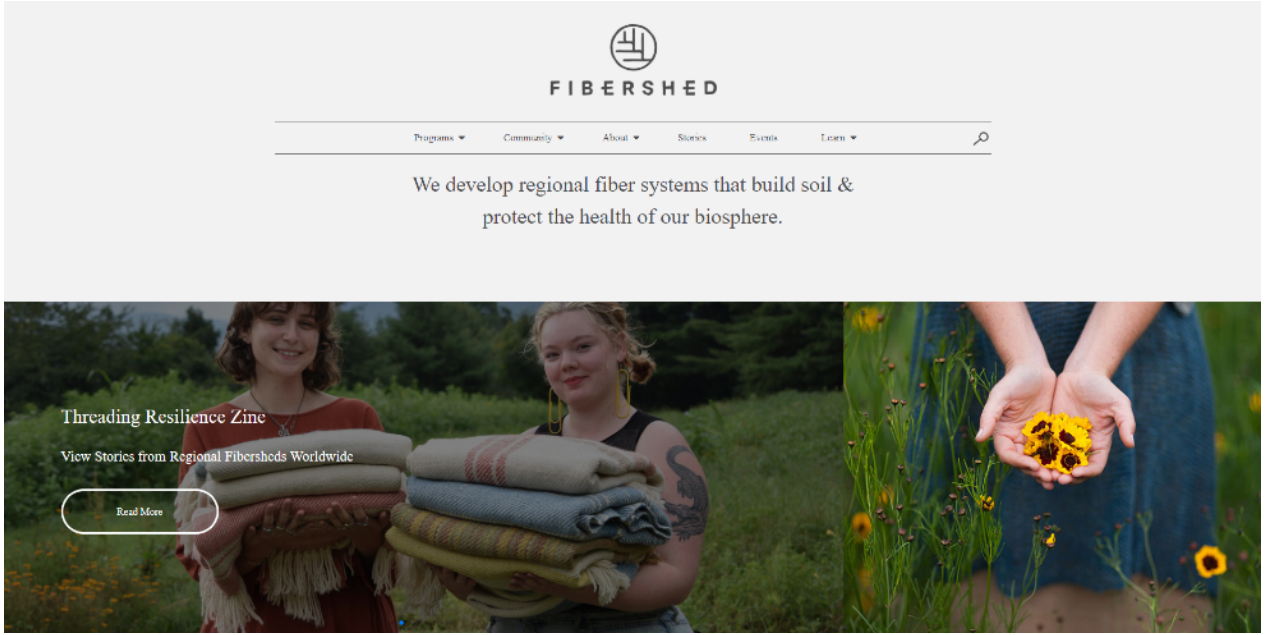

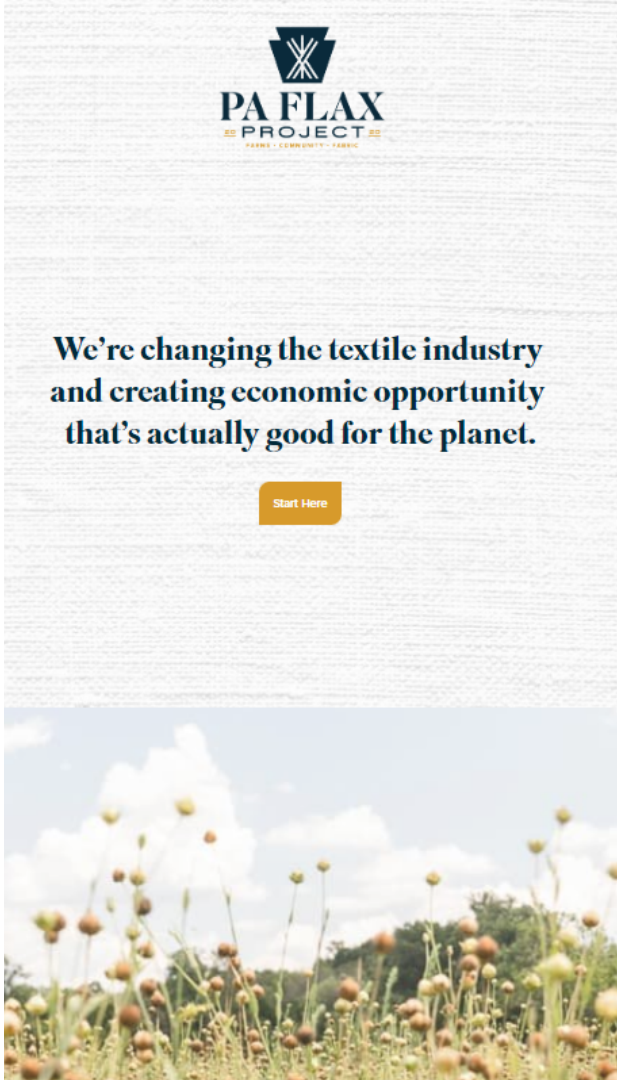

Lino y Lana en Gipuzkoa

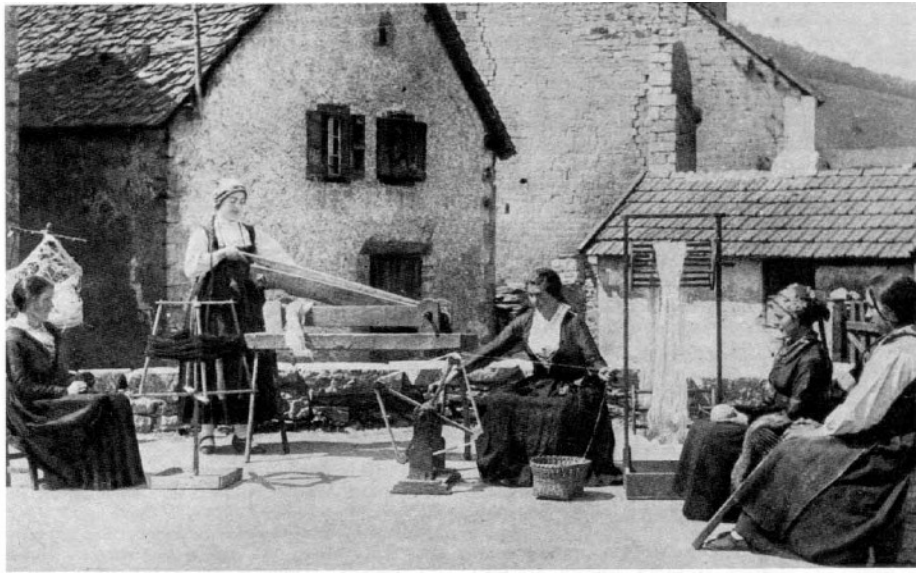

Focus Group

Encuesta

Eskerrik asko!

Gipuzkoako Foru Aldundia
Departamento de Medio Ambiente y Obras Hidráulicas

ETORKIZUNA ORAIN
Es futuro

Green Fashion
GIPUZKOA KLUSTERRA