DFG_BID_0032.3

2. DOKUMENTUA: PLANOAK

DOCUMENTO Nº2: PLANOS

3Bide ingeniaritza eta aholkularitza

iP21 ingeniería

Gipuzkoako Foru Aldundia
Diputación Foral de Gipuzkoa

ZUMAIA ETA ZESTOA ARTEAN NARRONDO-IRAETA
OINEZKONETZAKO ETA BIZIKLETENTZAKO BIDEA ERAIKITZEKO
PROIEKTUA (5. IBILBIDEA)

PROYECTO DE CONSTRUCCIÓN DE LA VÍA CICLISTA PEATONAL
NARRONDO-IRAETA ENTRE ZUMAIA Y ZESTOA (ITINERARIO 5)

ÍNDICE DE PLANOS

Nombre de plano	Nº Hojas
1. SITUACIÓN	1
2. ESTADO GENERAL	15
3. PLANTA GENERAL	15
4. PLANTA SUPERPUESTA	15
5. PLANTA DE DEFINICIÓN GEOMÉTRICA ZONA 1	2
6. SECCIONES TIPO	9
7. PERFIL LONGITUDINAL ZONA 1	3
8. PERFILES TRANSVERSALES ZONA 1	9
9. PLANTA DE MOVIMIENTOS DE TIERRAS	2
10. PLANTA DE DEMOLICIONES, RETIRADAS Y REUBICACIONES	15
11. ESTRUCTURAS	7
12. DRENAJE	
12.1. PLANTA	15
12.2. DETALLES	2
13. ALUMBRADO	
13.1. PLANTA	15
13.2. DETALLES	6
14. SEÑALIZACIÓN Y SISTEMAS DE CONTENCIÓN	
14.1. PLANTA	15
14.2. DETALLES	10
15. PLANTA DE INFRAESTRUCTURAS ACTUALES Y SERVICIOS AFECTADOS	15
16. MOBILIARIO URBANO. PLANTA	5
17. FASES DE OBRA	9
18. PLANO DE EXPROPIACIONES	15

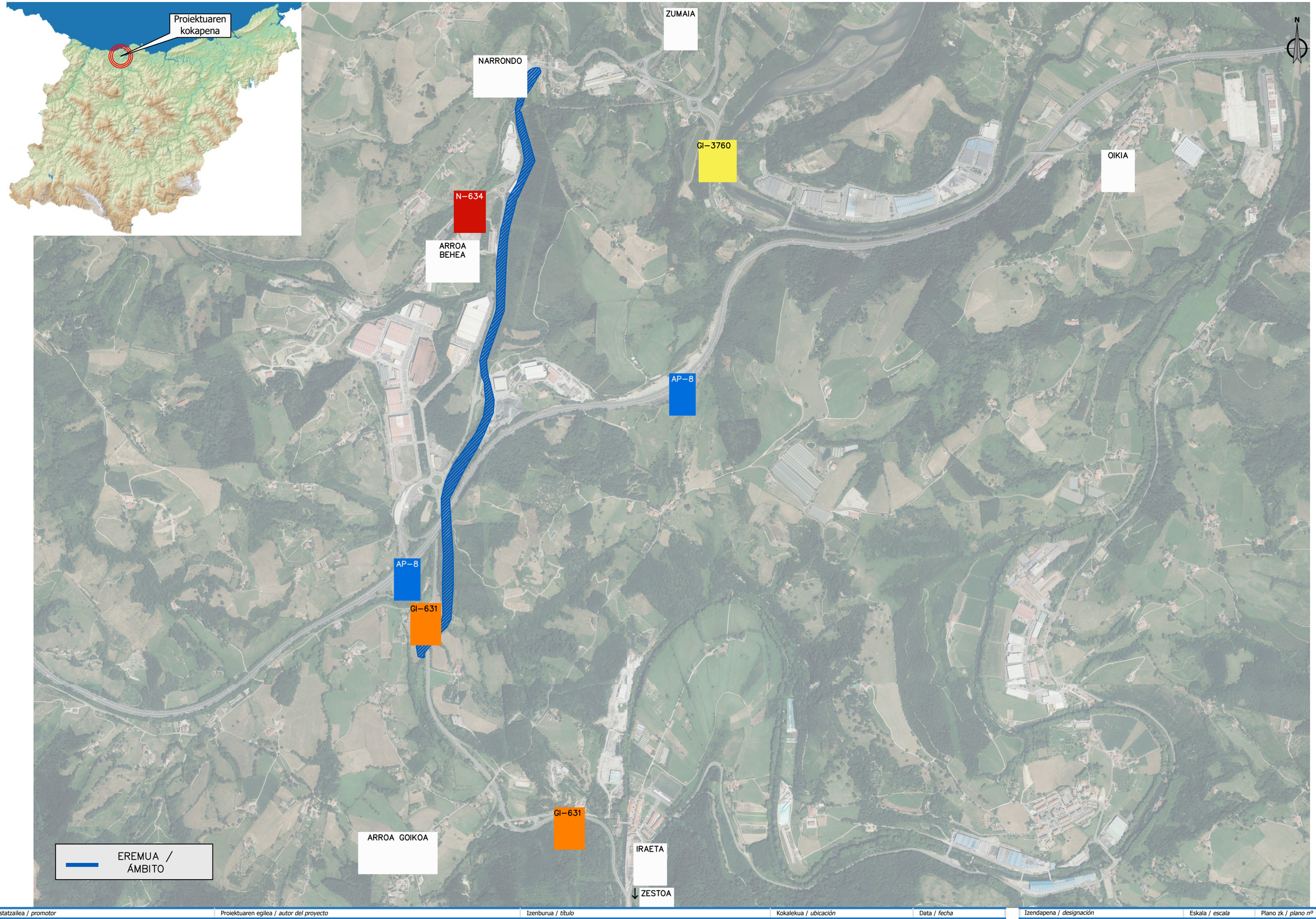

Sustatzailea / *promotor*	Proiektuaren egilea / *autor del proyecto*	Izenburua / *título*	Kokalekua / *ubicación*	Data / *fecha*	Izendapena / *designación*	Eskala / *escala*	Plano zk / *plano nº*
Gipuzkoako Foru Aldundia Diputación Foral de Gipuzkoa **GIPUZKOAKO FORU ALDUNDIA** DIPUTACIÓN FORAL DE GIPUZKOA	ANA RIOSECO COLEGIADO Nº 3.456 XABIER OTXOA COLEGIADO Nº 33.590 3Bide ingenieritza eta aholkularitza iP21 ingeniería	**NARRONDO-IRAETA BIDEGORRI PROIEKTUA. 1. TARTEA** *PROYECTO DE BIDEGORRI NARRONDO-IRAETA. TRAMO 1*	ZESTOA - ZUMAIA	2024ko UZTAILA *JULIO DE 2024*	KOKAPENA *SITUACIÓN*	A3: 1/15.000 A1: 1/7.500	1 Hoja 1 de 1

referencia 3Bide: DFG_BID_0032.3

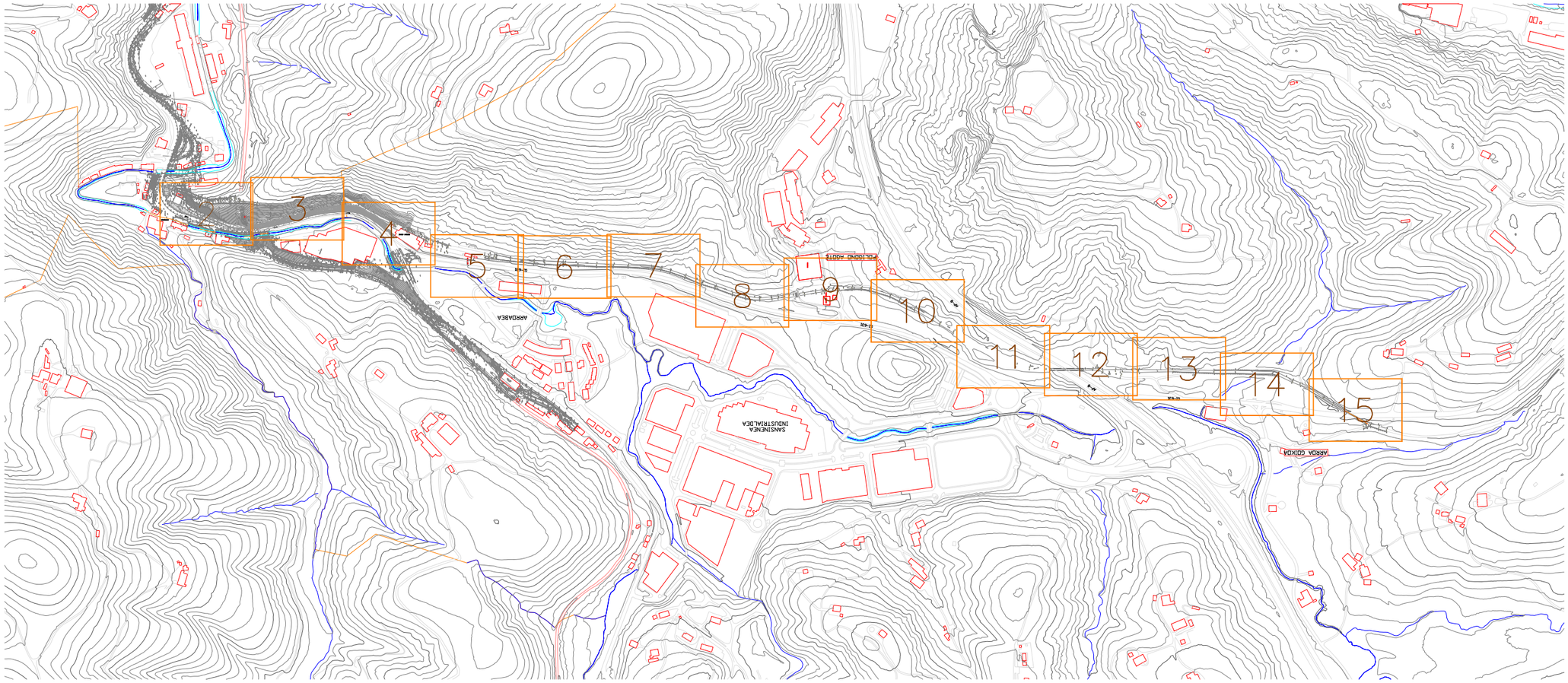

referencia 3Bide: DFG_BID_0032.3

Sustatzailea / *promotor*	Proiektuaren egilea / *autor del proyecto*	Izenburua / *título*	Kokalekua / *ubicación*		Izendapena / *designación*	Eskala / *escala*	Plano zk / *plano nº*
Gipuzkoako Foru Aldundia Diputación Foral de Gipuzkoa **GIPUZKOAKO FORU ALDUNDIA** DIPUTACIÓN FORAL DE GIPUZKOA	ANA RIOSECO COLEGIADO Nº 3.456 XABIER OTXOA COLEGIADO Nº 33.590 3Bide ingenieritza eta aholkularitza iP21 ingeniería	**NARRONDO-IRAETA BIDEGORRI PROIEKTUA. 1. TARTEA** *PROYECTO DE BIDEGORRI NARRONDO-IRAETA. TRAMO 1*	ZESTOA - ZUMAIA	2024ko UZTAILA *JULIO DE 2024*	EGUNGO EGOERAREN OINPLANOA *PLANTA DE ESTADO ACTUAL*	A3: 1/ 10.000 A1: 1/5.000	2 Hoja 1 de 15

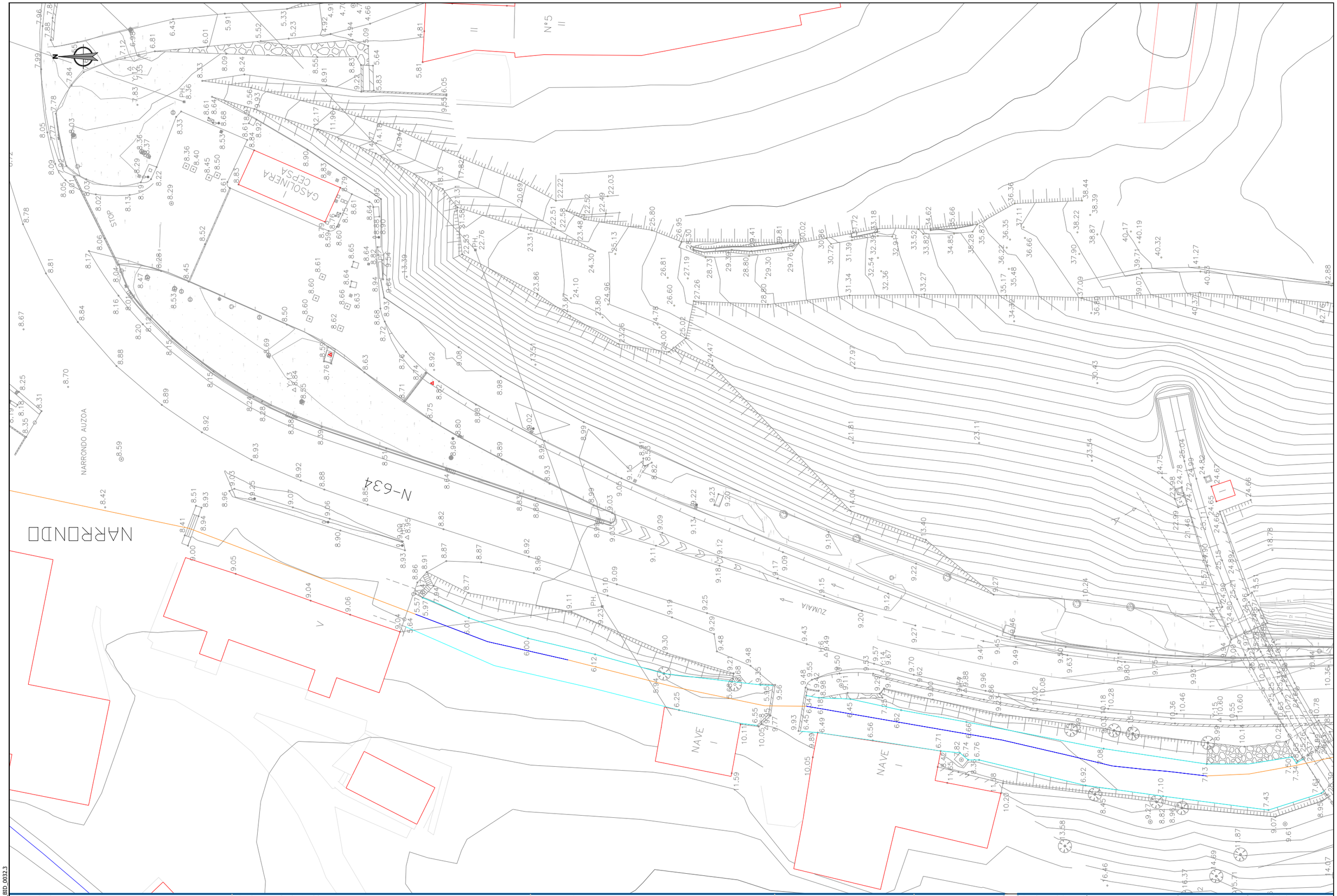

Sustatzailea / *promotor*	Proiektuaren egilea / *autor del proyecto*	Izenburua / *título*	Kokalekua / *ubicación*		Izendapena / *designación*	Eskala / *escala*	Plano zk / *plano nº*
Gipuzkoako Foru Aldundia Diputación Foral de Gipuzkoa **GIPUZKOAKO FORU ALDUNDIA** DIPUTACIÓN FORAL DE GIPUZKOA	ANA RIOSECO COLEGIADO Nº 3.456 XABIER OTXOA COLEGIADO Nº 33.590 3Bide ingenieritza eta aholkularitza iPA ingeniería	**NARRONDO-IRAETA BIDEGORRI PROIEKTUA. 1. TARTEA** *PROYECTO DE BIDEGORRI NARRONDO-IRAETA. TRAMO 1*	ZESTOA - ZUMAIA	2024ko UZTAILA *JULIO DE 2024*	EGUNGO EGOERAREN OINPLANOA *PLANTA DE ESTADO ACTUAL*	A3: 1/ 500 A1: 1/250	2 Hoja 2 de 15

referencia 3Bide: DFG_BID_0032.3

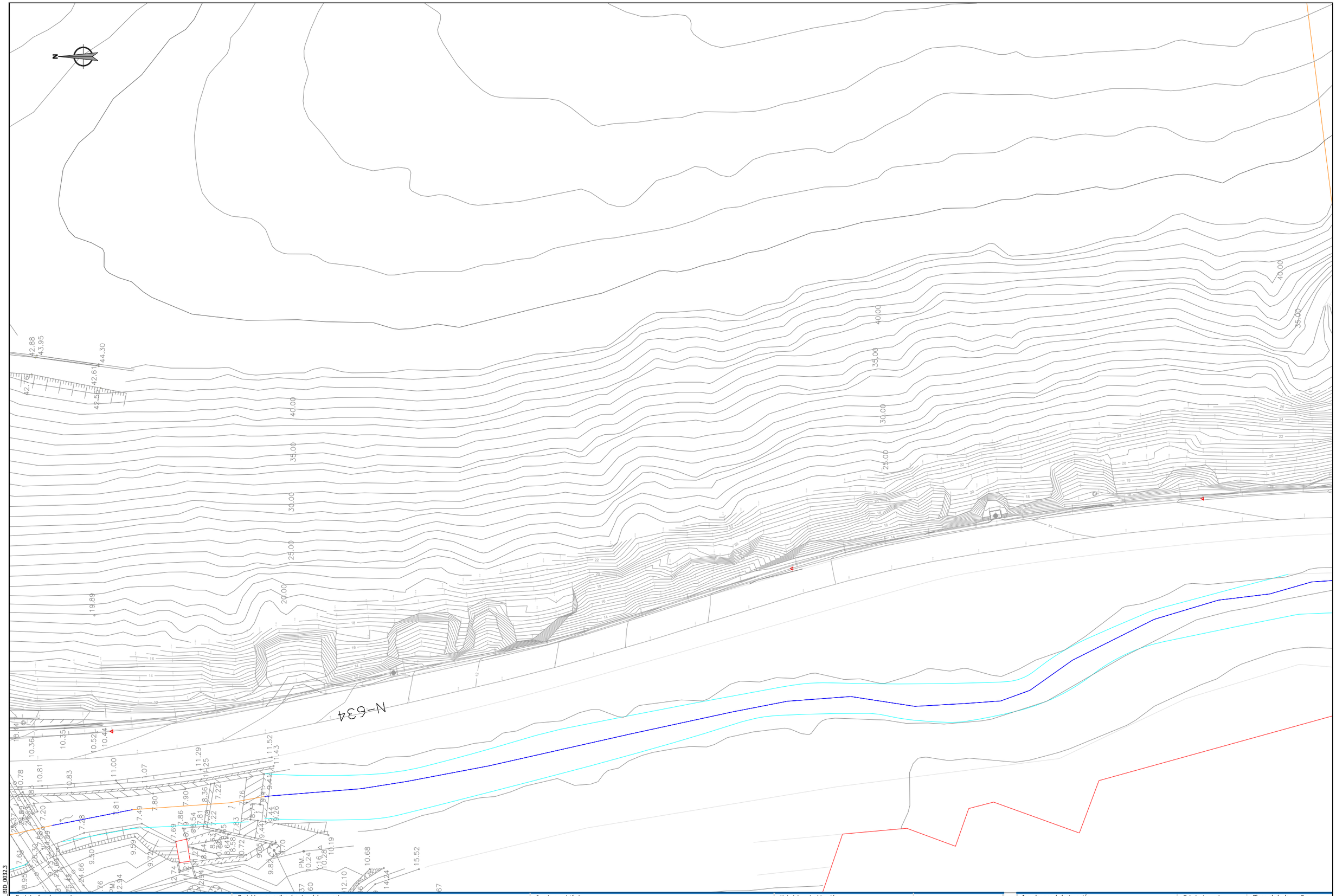

referencia 3Bide: DFG_BID_0032.3

Sustatzailea / *promotor*	Proiektuaren egilea / *autor del proyecto*	Izenburua / *título*	Kokalekua / *ubicación*		Izendapena / *designación*	Eskala / *escala*	Plano zk / *plano nº*
Gipuzkoako Foru Aldundia Diputación Foral de Gipuzkoa **GIPUZKOAKO FORU ALDUNDIA** DIPUTACIÓN FORAL DE GIPUZKOA	ANA RIOSECO COLEGIADO Nº 3.456 XABIER OTXOA COLEGIADO Nº 33.590 3Bide ingenieritza eta aholkularitza iP21 ingeniería	**NARRONDO-IRAETA BIDEGORRI PROIEKTUA. 1. TARTEA** *PROYECTO DE BIDEGORRI NARRONDO-IRAETA. TRAMO 1*	ZESTOA - ZUMAIA	2024ko UZTAILA *JULIO DE 2024*	EGUNGO EGOERAREN OINPLANOA *PLANTA DE ESTADO ACTUAL*	A3: 1/ 500 A1: 1/250	2 Hoja 3 de 15

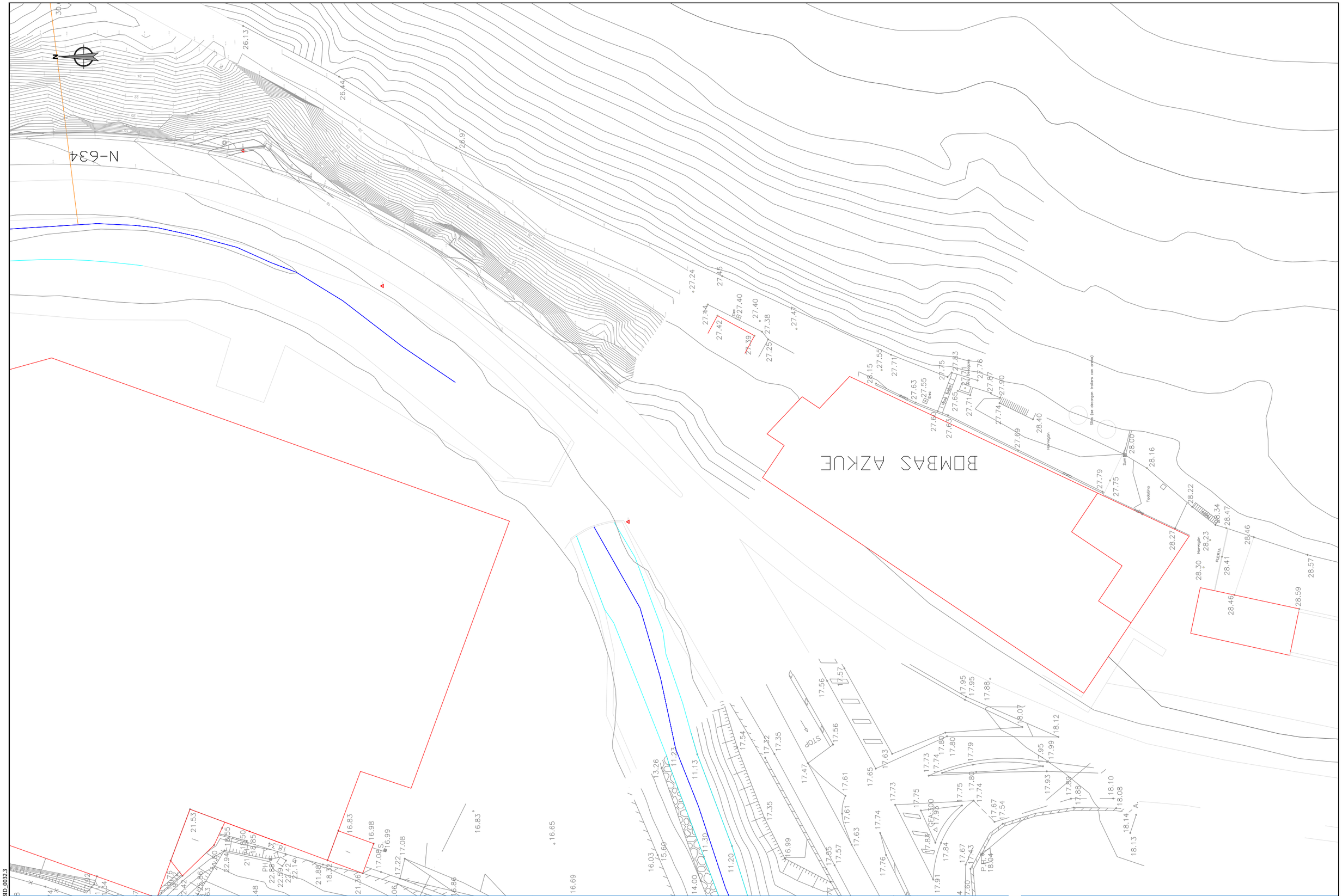

Sustatzailea / *promotor*	Proiektuaren egilea / *autor del proyecto*	Izenburua / *título*	Kokalekua / *ubicación*		Izendapena / *designación*	Eskala / *escala*	Plano zk / *plano nº*
Gipuzkoako Foru Aldundia Diputación Foral de Gipuzkoa **GIPUZKOAKO FORU ALDUNDIA** DIPUTACIÓN FORAL DE GIPUZKOA	ANA RIOSECO COLEGIADO Nº 3.456 XABIER OTXOA COLEGIADO Nº 33.590 3Bide ingenieritza eta arkitektura iPG ingeniería	**NARRONDO-IRAETA BIDEGORRI PROIEKTUA. 1. TARTEA** *PROYECTO DE BIDEGORRI NARRONDO-IRAETA. TRAMO 1*	ZESTOA - ZUMAIA	2024ko UZTAILA *JULIO DE 2024*	EGUNGO EGOERAREN OINPLANOA *PLANTA DE ESTADO ACTUAL*	A3: 1/ 500 A1: 1/250	2 Hoja 4 de 15

referencia 3Bide: DFG_BID_0032.3

referencia 3Bide: DFG_BID_0032.3

Sustatzailea / *promotor*	Proiektuaren egilea / *autor del proyecto*	Izenburua / *título*	Kokalekua / *ubicación*		Izendapena / *designación*	Eskala / *escala*	Plano zk / *plano nº*
Gipuzkoako Foru Aldundia Diputación Foral de Gipuzkoa **GIPUZKOAKO FORU ALDUNDIA** DIPUTACIÓN FORAL DE GIPUZKOA	ANA RIOSECO COLEGIADO Nº 3.456 XABIER OTXOA COLEGIADO Nº 33.590 3Bide ingenieritza eta aholkularitza iPG ingeniería	**NARRONDO-IRAETA BIDEGORRI PROIEKTUA. 1. TARTEA** *PROYECTO DE BIDEGORRI NARRONDO-IRAETA. TRAMO 1*	ZESTOA - ZUMAIA	2024ko UZTAILA *JULIO DE 2024*	EGUNGO EGOERAREN OINPLANOA *PLANTA DE ESTADO ACTUAL*	A3: 1/ 500 A1: 1/250	2 Hoja 5 de 15

Sustatzailea / *promotor*	Proiektuaren egilea / *autor del proyecto*	Izenburua / *título*	Kokalekua / *ubicación*		Izendapena / *designación*	Eskala / *escala*	Plano zk / *plano nº*
Gipuzkoako Foru Aldundia Diputación Foral de Gipuzkoa **GIPUZKOAKO FORU ALDUNDIA** DIPUTACIÓN FORAL DE GIPUZKOA	ANA RIOSECO COLEGIADO Nº 3.456 XABIER OTXOA COLEGIADO Nº 33.590 3Bide ingeniaritza eta aholkularitza iPA ingeniería	**NARRONDO-IRAETA BIDEGORRI PROIEKTUA. 1. TARTEA** *PROYECTO DE BIDEGORRI NARRONDO-IRAETA. TRAMO 1*	ZESTOA - ZUMAIA	2024ko UZTAILA *JULIO DE 2024*	EGUNGO EGOERAREN OINPLANOA *PLANTA DE ESTADO ACTUAL*	A3: 1/ 500 A1: 1/250	2 Hoja 6 de 15

referencia 3Bide: DFG_BID_0032.3

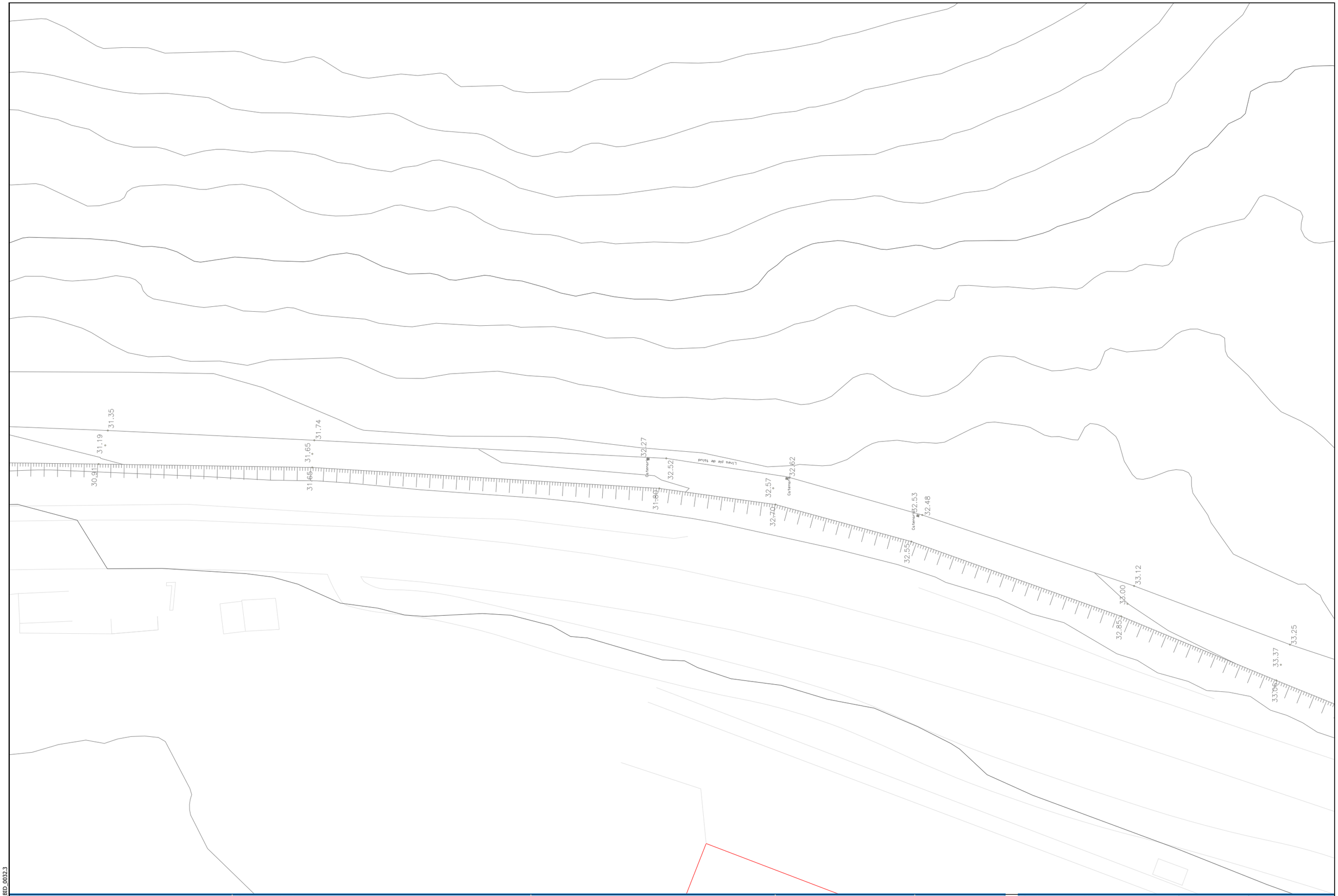

referencia 3Bide: DFG_BID_0032.3

Sustatzailea / *promotor*	Proiektuaren egilea / *autor del proyecto*	Izenburua / *título*	Kokalekua / *ubicación*		Izendapena / *designación*	Eskala / *escala*	Plano zk / *plano nº*
Gipuzkoako Foru Aldundia Diputación Foral de Gipuzkoa **GIPUZKOAKO FORU ALDUNDIA** DIPUTACIÓN FORAL DE GIPUZKOA	ANA RIOSECO COLEGIADO Nº 3.456 XABIER OTXOA COLEGIADO Nº 33.590 3Bide ingeniaritza eta aholkularitza iPG ingeniería	**NARRONDO-IRAETA BIDEGORRI PROIEKTUA. 1. TARTEA** *PROYECTO DE BIDEGORRI NARRONDO-IRAETA. TRAMO 1*	ZESTOA - ZUMAIA	2024ko UZTAILA *JULIO DE 2024*	EGUNGO EGOERAREN OINPLANOA *PLANTA DE ESTADO ACTUAL*	A3: 1/ 500 A1: 1/250	2 Hoja 7 de 15

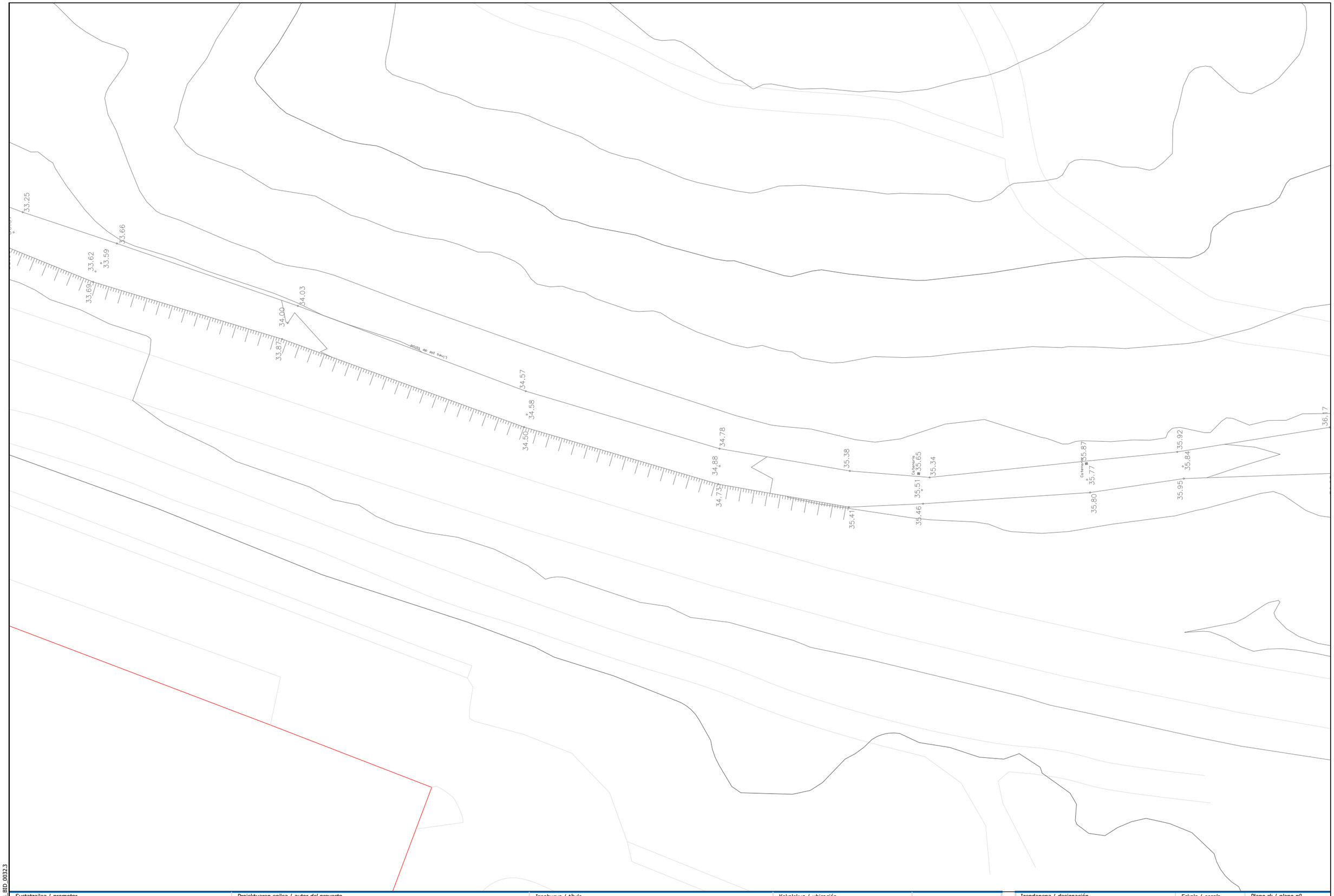

Sustatzailea / *promotor*	Proiektuaren egilea / *autor del proyecto*	Izenburua / *título*	Kokalekua / *ubicación*		Izendapena / *designación*	Eskala / *escala*	Plano zk / *plano nº*
Gipuzkoako Foru Aldundia Diputación Foral de Gipuzkoa **GIPUZKOAKO FORU ALDUNDIA** DIPUTACIÓN FORAL DE GIPUZKOA	ANA RIOSECO COLEGIADO Nº 3.456 XABIER OTXOA COLEGIADO Nº 33.590 3Bide ingeniaritza eta aholkularitza iPG ingeniería	**NARRONDO-IRAETA BIDEGORRI PROIEKTUA. 1. TARTEA** *PROYECTO DE BIDEGORRI NARRONDO-IRAETA. TRAMO 1*	ZESTOA - ZUMAIA	2024ko UZTAILA *JULIO DE 2024*	EGUNGO EGOERAREN OINPLANOA *PLANTA DE ESTADO ACTUAL*	A3: 1/ 500 A1: 1/250	2 Hoja 8 de 15

referencia 3Bide: DFG_BID_0032.3

referencia 3Bide: DFG_BID_0032.3

Sustatzailea / *promotor*	Proiektuaren egilea / *autor del proyecto*	Izenburua / *título*	Kokalekua / *ubicación*		Izendapena / *designación*	Eskala / *escala*	Plano zk / *plano nº*
Gipuzkoako Foru Aldundia Diputación Foral de Gipuzkoa **GIPUZKOAKO FORU ALDUNDIA** DIPUTACIÓN FORAL DE GIPUZKOA	ANA RIOSECO COLEGIADO Nº 3.456 XABIER OTXOA COLEGIADO Nº 33.590 3Bide ingeniaritza eta aholkularitza iP21 ingeniería	**NARRONDO-IRAETA BIDEGORRI PROIEKTUA. 1. TARTEA** *PROYECTO DE BIDEGORRI NARRONDO-IRAETA. TRAMO 1*	ZESTOA - ZUMAIA	2024ko UZTAILA *JULIO DE 2024*	EGUNGO EGOERAREN OINPLANOA *PLANTA DE ESTADO ACTUAL*	A3: 1/ 500 A1: 1/250	2 Hoja 9 de 15

Sustatzailea / *promotor*	Proiektuaren egilea / *autor del proyecto*	Izenburua / *título*	Kokalekua / *ubicación*		Izendapena / *designación*	Eskala / *escala*	Plano zk / *plano nº*
Gipuzkoako Foru Aldundia Diputación Foral de Gipuzkoa **GIPUZKOAKO FORU ALDUNDIA** DIPUTACIÓN FORAL DE GIPUZKOA	ANA RIOSECO COLEGIADO Nº 3.456 XABIER OTXOA COLEGIADO Nº 33.590 3Bide ingeniariza eta aholkularitza iP21 ingeniería	**NARRONDO-IRAETA BIDEGORRI PROIEKTUA. 1. TARTEA** *PROYECTO DE BIDEGORRI NARRONDO-IRAETA. TRAMO 1*	ZESTOA - ZUMAIA	2024ko UZTAILA *JULIO DE 2024*	EGUNGO EGOERAREN OINPLANOA *PLANTA DE ESTADO ACTUAL*	A3: 1/ 500 A1: 1/250	2 Hoja 10 de 15

referencia 3Bide: DFG_BID_0032.3

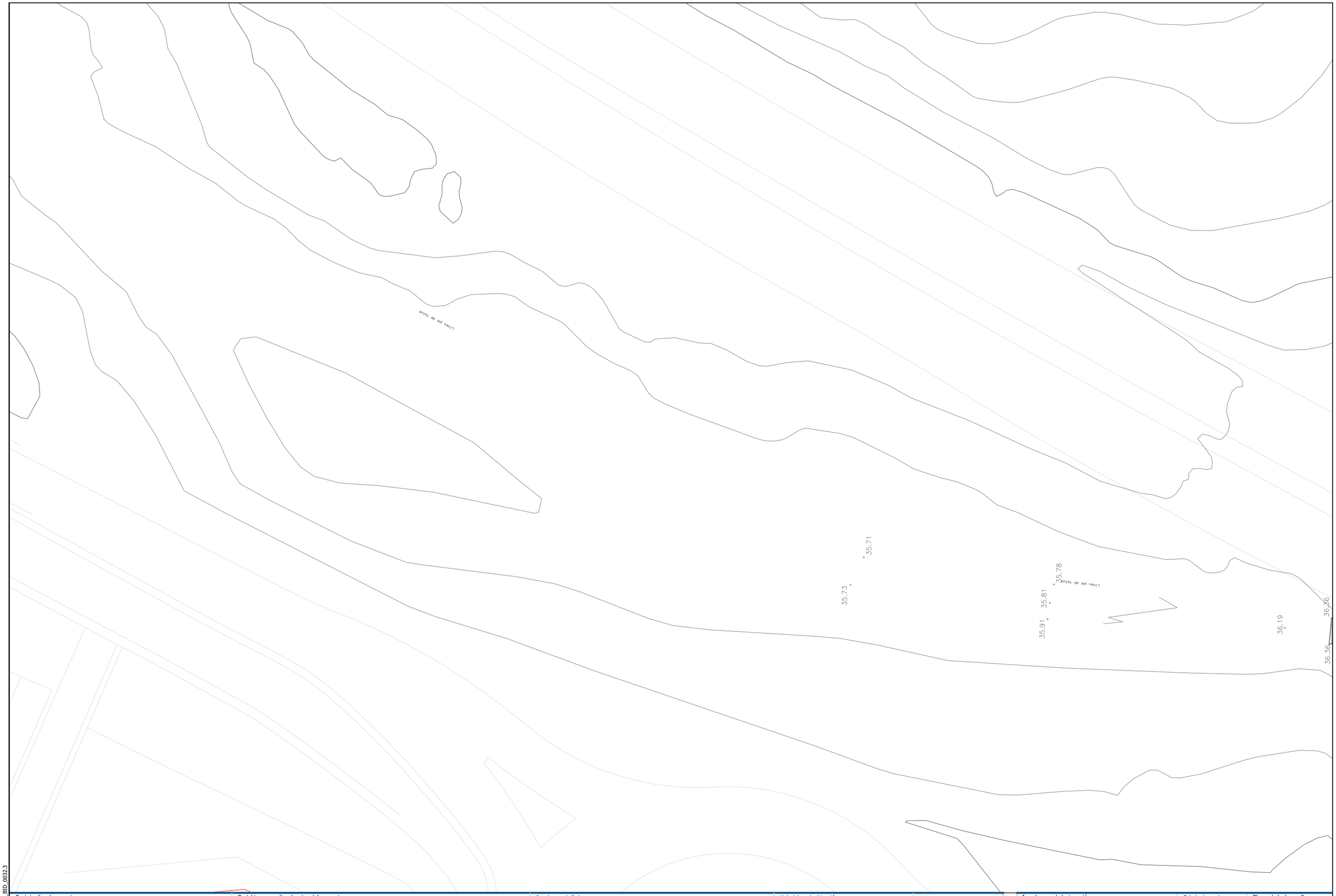

Sustatzailea / *promotor*	Proiektuaren egilea / *autor del proyecto*	Izenburua / *título*	Kokalekua / *ubicación*		Izendapena / *designación*	Eskala / *escala*	Plano zk / *plano nº*
Gipuzkoako Foru Aldundia Diputación Foral de Gipuzkoa **GIPUZKOAKO FORU ALDUNDIA** DIPUTACIÓN FORAL DE GIPUZKOA	ANA RIOSECO COLEGIADO Nº 3.456 XABIER OTXOA COLEGIADO Nº 33.590 3Bide ingeniaritza eta aholkularitza iPA ingeniería	**NARRONDO-IRAETA BIDEGORRI PROIEKTUA. 1. TARTEA** *PROYECTO DE BIDEGORRI NARRONDO-IRAETA. TRAMO 1*	ZESTOA - ZUMAIA	2024ko UZTAILA *JULIO DE 2024*	EGUNGO EGOERAREN OINPLANOA *PLANTA DE ESTADO ACTUAL*	A3: 1/ 500 A1: 1/250	2 Hoja 11 de 15

referencia 3Bide: DFG_BID_0032.3

referencia 3Bide: DFG_BID_0032.3

Sustatzailea / *promotor*	Proiektuaren egilea / *autor del proyecto*	Izenburua / *título*	Kokalekua / *ubicación*		Izendapena / *designación*	Eskala / *escala*	Plano zk / *plano nº*
Gipuzkoako Foru Aldundia Diputación Foral de Gipuzkoa **GIPUZKOAKO FORU ALDUNDIA** DIPUTACIÓN FORAL DE GIPUZKOA	ANA RIOSECO COLEGIADO Nº 3.456 XABIER OTXOA COLEGIADO Nº 33.590 3Bide ingeniaritza eta aholkularitza iPG ingeniería	**NARRONDO-IRAETA BIDEGORRI PROIEKTUA. 1. TARTEA** *PROYECTO DE BIDEGORRI NARRONDO-IRAETA. TRAMO 1*	ZESTOA - ZUMAIA	2024ko UZTAILA *JULIO DE 2024*	EGUNGO EGOERAREN OINPLANOA *PLANTA DE ESTADO ACTUAL*	A3: 1/ 500 A1: 1/250	2 Hoja 12 de 15

Sustatzailea / *promotor*	Proiektuaren egilea / *autor del proyecto*	Izenburua / *título*	Kokalekua / *ubicación*		Izendapena / *designación*	Eskala / *escala*	Plano zk / *plano nº*
Gipuzkoako Foru Aldundia Diputación Foral de Gipuzkoa **GIPUZKOAKO FORU ALDUNDIA** DIPUTACIÓN FORAL DE GIPUZKOA	ANA RIOSECO COLEGIADO Nº 3.456 XABIER OTXOA COLEGIADO Nº 33.590 3Bide ingeniaritza eta aholkularitza iP21 ingeniería	**NARRONDO-IRAETA BIDEGORRI PROIEKTUA. 1. TARTEA** *PROYECTO DE BIDEGORRI NARRONDO-IRAETA. TRAMO 1*	ZESTOA - ZUMAIA	2024ko UZTAILA *JULIO DE 2024*	EGUNGO EGOERAREN OINPLANOA *PLANTA DE ESTADO ACTUAL*	A3: 1/ 500 A1: 1/250	2 Hoja 13 de 15

referencia 3Bide: DFG_BID_0032.3

Sustatzailea / *promotor*	Proiektuaren egilea / *autor del proyecto*	Izenburua / *título*	Kokalekua / *ubicación*		Izendapena / *designación*	Eskala / *escala*	Plano zk / *plano nº*
Gipuzkoako Foru Aldundia Diputación Foral de Gipuzkoa **GIPUZKOAKO FORU ALDUNDIA** DIPUTACIÓN FORAL DE GIPUZKOA	ANA RIOSECO COLEGIADO Nº 3.456 XABIER OTXOA COLEGIADO Nº 33.590 3Bide ingeniariza eta aholkularitza iPA ingeniería	**NARRONDO-IRAETA BIDEGORRI PROIEKTUA. 1. TARTEA** *PROYECTO DE BIDEGORRI NARRONDO-IRAETA. TRAMO 1*	ZESTOA - ZUMAIA	2024ko UZTAILA *JULIO DE 2024*	EGUNGO EGOERAREN OINPLANOA *PLANTA DE ESTADO ACTUAL*	A3: 1/500 A1: 1/250	2 Hoja 14 de 15

referencia 3Bide: DFG_BID_0032.3

Sustatzailea / *promotor*	Proiektuaren egilea / *autor del proyecto*	Izenburua / *título*	Kokalekua / *ubicación*		Izendapena / *designación*	Eskala / *escala*	Plano zk / *plano nº*
Gipuzkoako Foru Aldundia Diputación Foral de Gipuzkoa **GIPUZKOAKO FORU ALDUNDIA** DIPUTACIÓN FORAL DE GIPUZKOA	ANA RIOSECO COLEGIADO Nº 3.456 XABIER OTXOA COLEGIADO Nº 33.590 3Bide ingeniaritza eta arkitektura iPG ingeniería	**NARRONDO-IRAETA BIDEGORRI PROIEKTUA. 1. TARTEA** *PROYECTO DE BIDEGORRI NARRONDO-IRAETA. TRAMO 1*	ZESTOA - ZUMAIA	2024ko UZTAILA *JULIO DE 2024*	EGUNGO EGOERAREN OINPLANOA *PLANTA DE ESTADO ACTUAL*	A3: 1/ 500 A1: 1/250	2 Hoja 15 de 15

referencia 3Bide: DFG_BID_0032.3

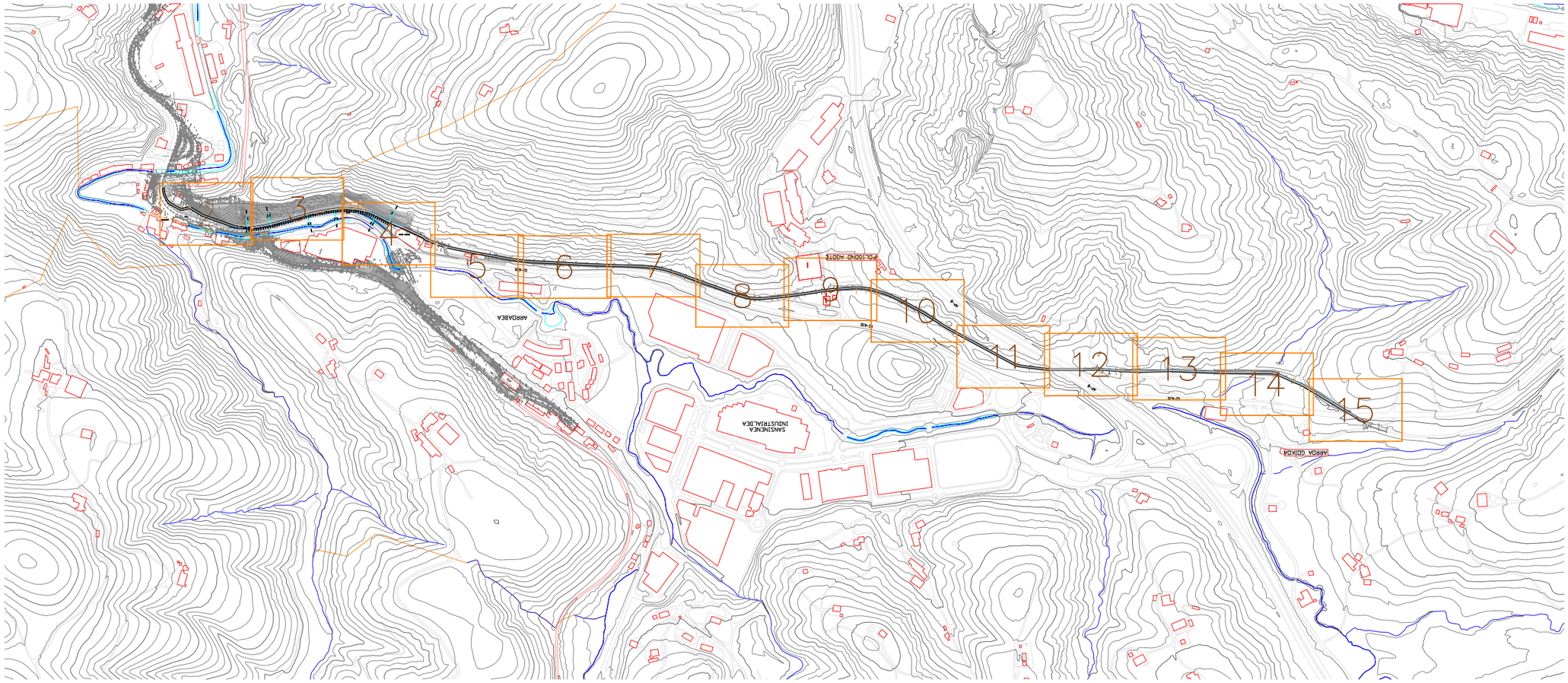

referencia 3Bide: DFG_BID_0032.3

Sustatzailea / *promotor*	Proiektuaren egilea / *autor del proyecto*	Izenburua / *título*	Kokalekua / *ubicación*		Izendapena / *designación*	Eskala / *escala*	Plano zk / *plano nº*
Gipuzkoako Foru Aldundia Diputación Foral de Gipuzkoa **GIPUZKOAKO FORU ALDUNDIA** DIPUTACIÓN FORAL DE GIPUZKOA	ANA RIOSECO COLEGIADO Nº 3.456 XABIER OTXOA COLEGIADO Nº 33.590 3Bide ingenieritza eta aholkularitza iPG ingeniería	**NARRONDO-IRAETA BIDEGORRI PROIEKTUA. 1. TARTEA** *PROYECTO DE BIDEGORRI NARRONDO-IRAETA. TRAMO 1*	ZESTOA - ZUMAIA	2024ko UZTAILA *JULIO DE 2024*	OINPLANO OROKORRA *PLANTA GENERAL*	A3: 1/ 10.000 A1: 1/ 5.000	3 Hoja 1 de 15

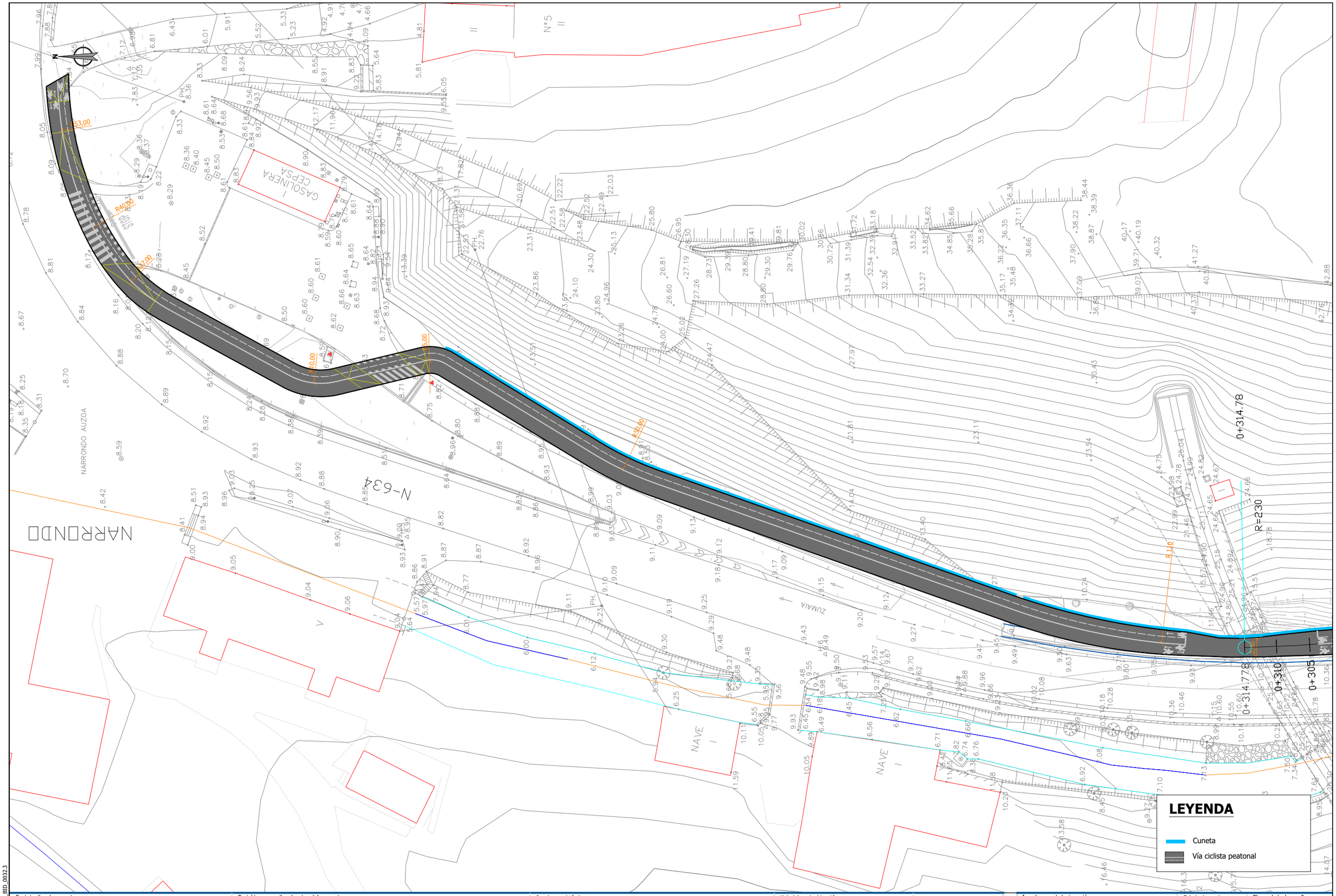

Sustatzailea / *promotor*	Proiektuaren egilea / *autor del proyecto*	Izenburua / *título*	Kokalekua / *ubicación*		Izendapena / *designación*	Eskala / *escala*	Plano zk / *plano nº*
Gipuzkoako Foru Aldundia Diputación Foral de Gipuzkoa **GIPUZKOAKO FORU ALDUNDIA** DIPUTACIÓN FORAL DE GIPUZKOA	ANA RIOSECO COLEGIADO Nº 3.456 XABIER OTXOA COLEGIADO Nº 33.590 3Bide ingenieritza eta arkitektura iPG ingeniería	**NARRONDO-IRAETA BIDEGORRI PROIEKTUA. 1. TARTEA** *PROYECTO DE BIDEGORRI NARRONDO-IRAETA. TRAMO 1*	ZESTOA - ZUMAIA	2024ko UZTAILA *JULIO DE 2024*	OINPLANO OROKORRA *PLANTA GENERAL*	A3: 1/ 500 A1: 1/250	3 Hoja 2 de 15

referencia 3Bide: DFG_BID_0032.3

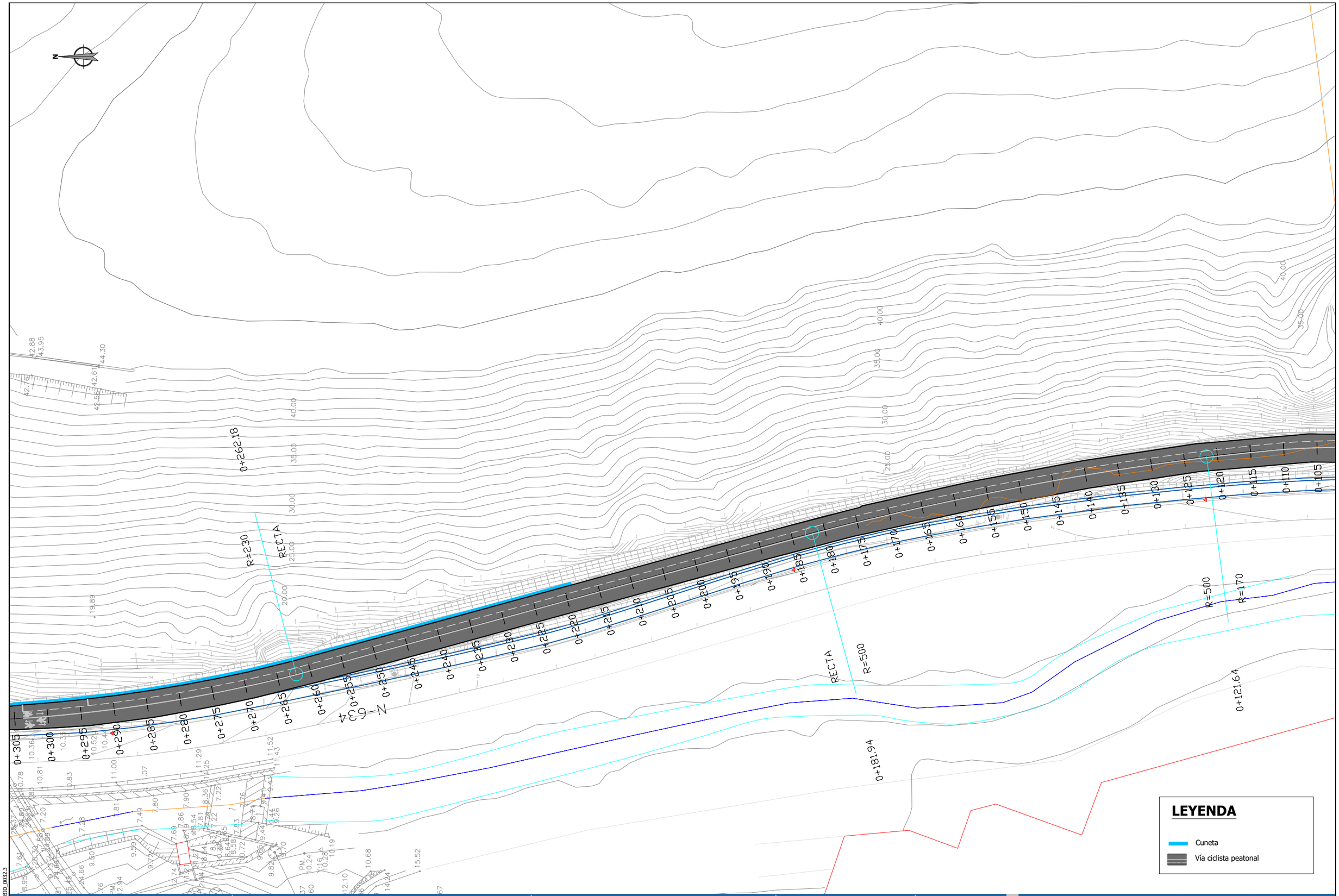

referencia 3Bide: DFG_BID_0032.3

Sustatzailea / *promotor*	Proiektuaren egilea / *autor del proyecto*	Izenburua / *título*	Kokalekua / *ubicación*		Izendapena / *designación*	Eskala / *escala*	Plano zk / *plano nº*
Gipuzkoako Foru Aldundia Diputación Foral de Gipuzkoa **GIPUZKOAKO FORU ALDUNDIA** DIPUTACIÓN FORAL DE GIPUZKOA	ANA RIOSECO COLEGIADO Nº 3.456 XABIER OTXOA COLEGIADO Nº 33.590 3Bide ingenieritza eta aholkularitza iP21 ingeniería	**NARRONDO-IRAETA BIDEGORRI PROIEKTUA. 1. TARTEA** *PROYECTO DE BIDEGORRI NARRONDO-IRAETA. TRAMO 1*	ZESTOA - ZUMAIA	2024ko UZTAILA *JULIO DE 2024*	OINPLANO OROKORRA *PLANTA GENERAL*	A3: 1/ 500 A1: 1/250	3 Hoja 3 de 15

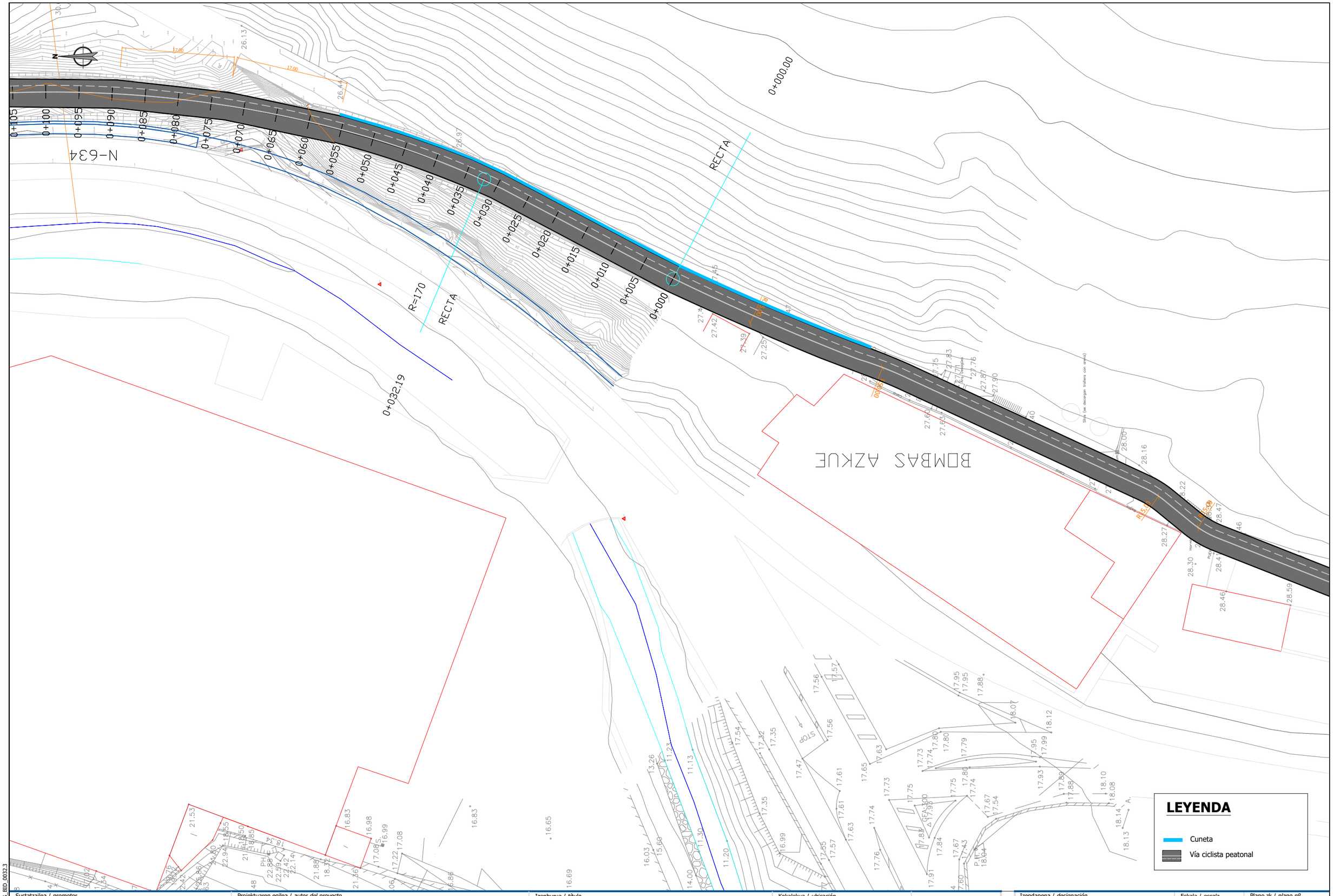

referencia 3Bide: DFG_BID_0032.3

Sustatzailea / *promotor*	Proiektuaren egilea / *autor del proyecto*	Izenburua / *título*	Kokalekua / *ubicación*		Izendapena / *designación*	Eskala / *escala*	Plano zk / *plano nº*
Gipuzkoako Foru Aldundia Diputación Foral de Gipuzkoa **GIPUZKOAKO FORU ALDUNDIA** DIPUTACIÓN FORAL DE GIPUZKOA	ANA RIOSECO COLEGIADO Nº 3.456 XABIER OTXOA COLEGIADO Nº 33.590 3Bide ingenieritza eta arkitektura iPG ingeniería	**NARRONDO-IRAETA BIDEGORRI PROIEKTUA. 1. TARTEA** *PROYECTO DE BIDEGORRI NARRONDO-IRAETA. TRAMO 1*	ZESTOA - ZUMAIA	2024ko UZTAILA *JULIO DE 2024*	OINPLANO OROKORRA *PLANTA GENERAL*	A3: 1/ 500 A1: 1/250	3 Hoja 4 de 15

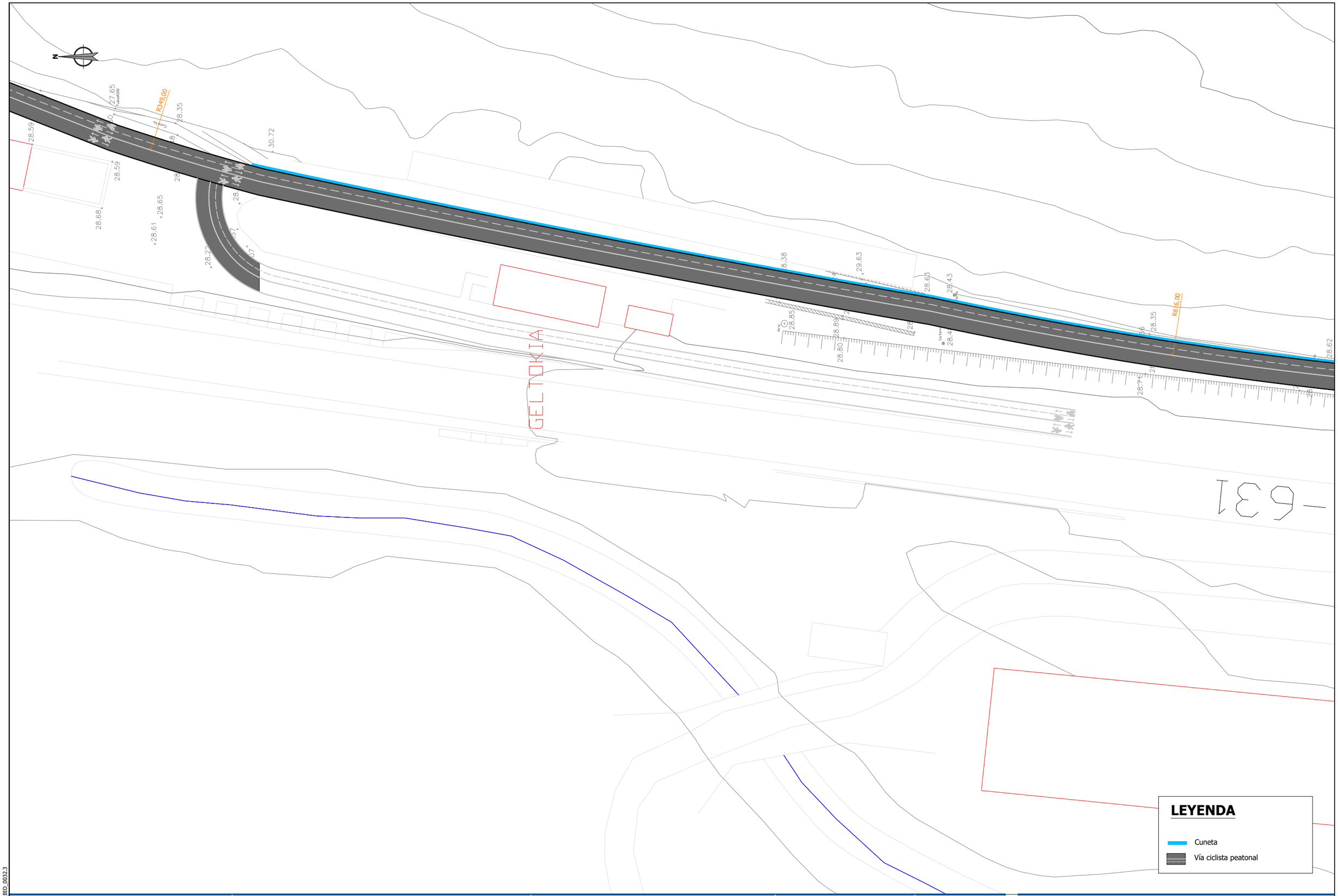

Sustatzailea / *promotor*	Proiektuaren egilea / *autor del proyecto*	Izenburua / *título*	Kokalekua / *ubicación*		Izendapena / *designación*	Eskala / *escala*	Plano zk / *plano nº*
Gipuzkoako Foru Aldundia Diputación Foral de Gipuzkoa **GIPUZKOAKO FORU ALDUNDIA** DIPUTACIÓN FORAL DE GIPUZKOA	ANA RIOSECO COLEGIADO Nº 3.456 XABIER OTXOA COLEGIADO Nº 33.590 3Bide ingeniariza eta aholkularitza iPG ingeniería	**NARRONDO-IRAETA BIDEGORRI PROIEKTUA. 1. TARTEA** *PROYECTO DE BIDEGORRI NARRONDO-IRAETA. TRAMO 1*	ZESTOA - ZUMAIA	2024ko UZTAILA *JULIO DE 2024*	OINPLANO OROKORRA *PLANTA GENERAL*	A3: 1/ 500 A1: 1/250	3 Hoja 5 de 15

referencia 3Bide: DFG_BID_0032.3

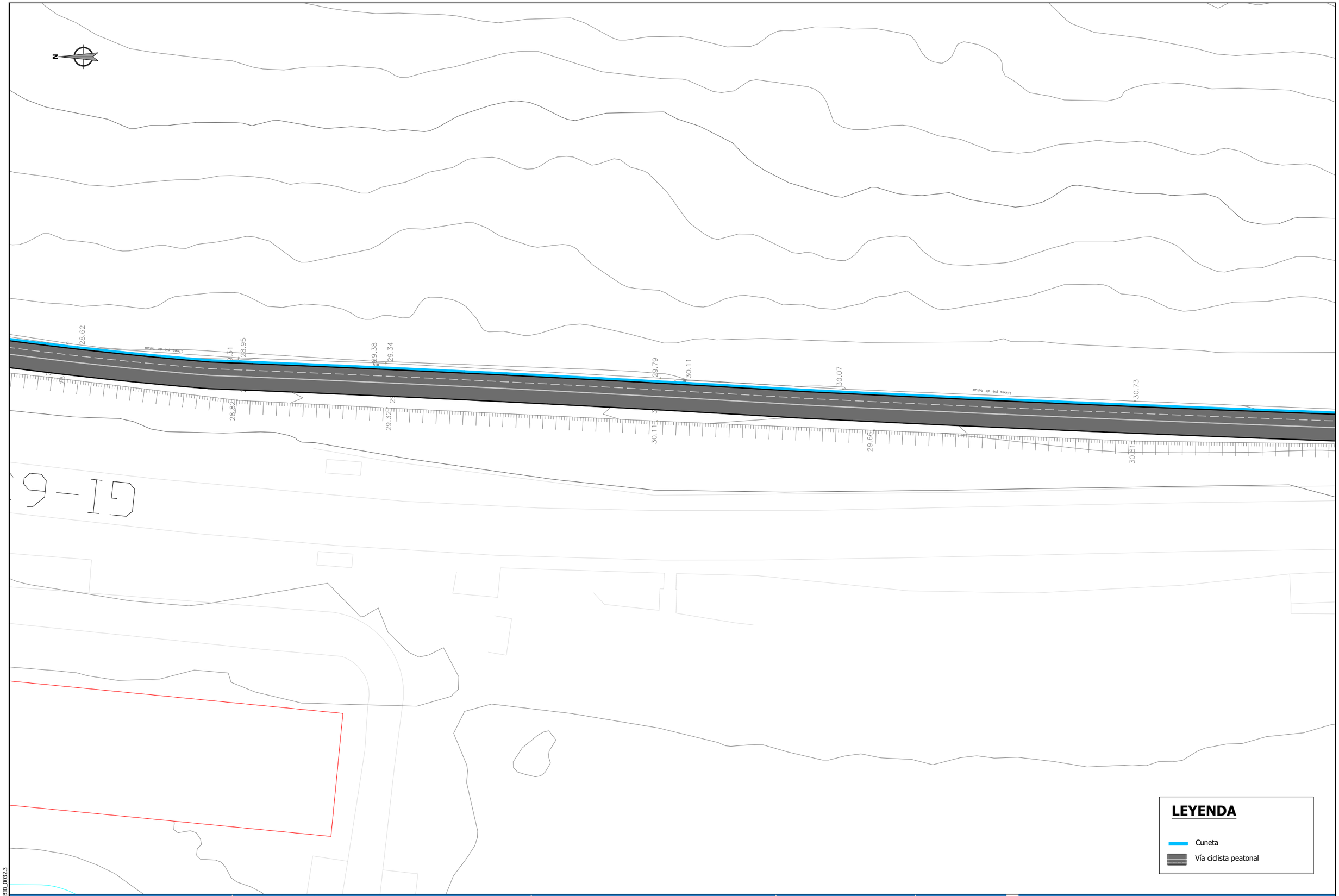

referencia 3Bide: DFG_BID_0032.3

Sustatzailea / *promotor*	Proiektuaren egilea / *autor del proyecto*	Izenburua / *título*	Kokalekua / *ubicación*		Izendapena / *designación*	Eskala / *escala*	Plano zk / *plano nº*
Gipuzkoako Foru Aldundia Diputación Foral de Gipuzkoa **GIPUZKOAKO FORU ALDUNDIA** DIPUTACIÓN FORAL DE GIPUZKOA	ANA RIOSECO COLEGIADO Nº 3.456 XABIER OTXOA COLEGIADO Nº 33.590 3Bide ingeniaritza eta aholkularitza iPA ingeniería	**NARRONDO-IRAETA BIDEGORRI PROIEKTUA. 1. TARTEA** *PROYECTO DE BIDEGORRI NARRONDO-IRAETA. TRAMO 1*	ZESTOA - ZUMAIA	2024ko UZTAILA *JULIO DE 2024*	OINPLANO OROKORRA *PLANTA GENERAL*	A3: 1/ 500 A1: 1/250	3 Hoja 6 de 15

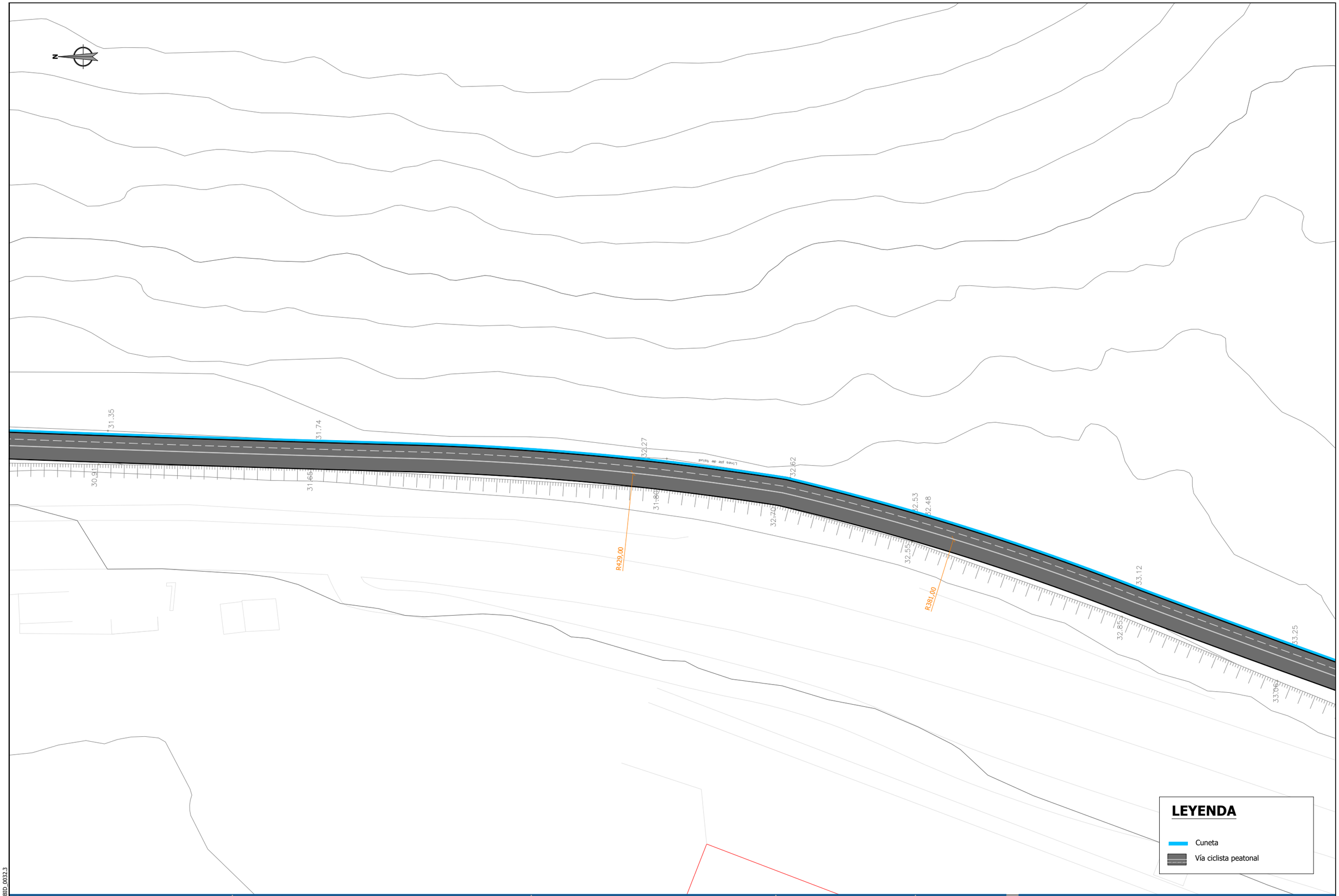

referencia 3Bide: DFG_BID_0032.3

Sustatzailea / *promotor*	Proiektuaren egilea / *autor del proyecto*	Izenburua / *título*	Kokalekua / *ubicación*		Izendapena / *designación*	Eskala / *escala*	Plano zk / *plano nº*
Gipuzkoako Foru Aldundia Diputación Foral de Gipuzkoa **GIPUZKOAKO FORU ALDUNDIA** DIPUTACIÓN FORAL DE GIPUZKOA	ANA BIOSECO COLEGIADO Nº 3.456 XABIER OTXOA COLEGIADO Nº 33.590 3Bide ingeniaritza eta aholkularitza iP21 ingeniería	**NARRONDO-IRAETA BIDEGORRI PROIEKTUA. 1. TARTEA** *PROYECTO DE BIDEGORRI NARRONDO-IRAETA. TRAMO 1*	ZESTOA - ZUMAIA	2024ko UZTAILA *JULIO DE 2024*	OINPLANO OROKORRA *PLANTA GENERAL*	A3: 1/ 500 A1: 1/250	3 Hoja 7 de 15

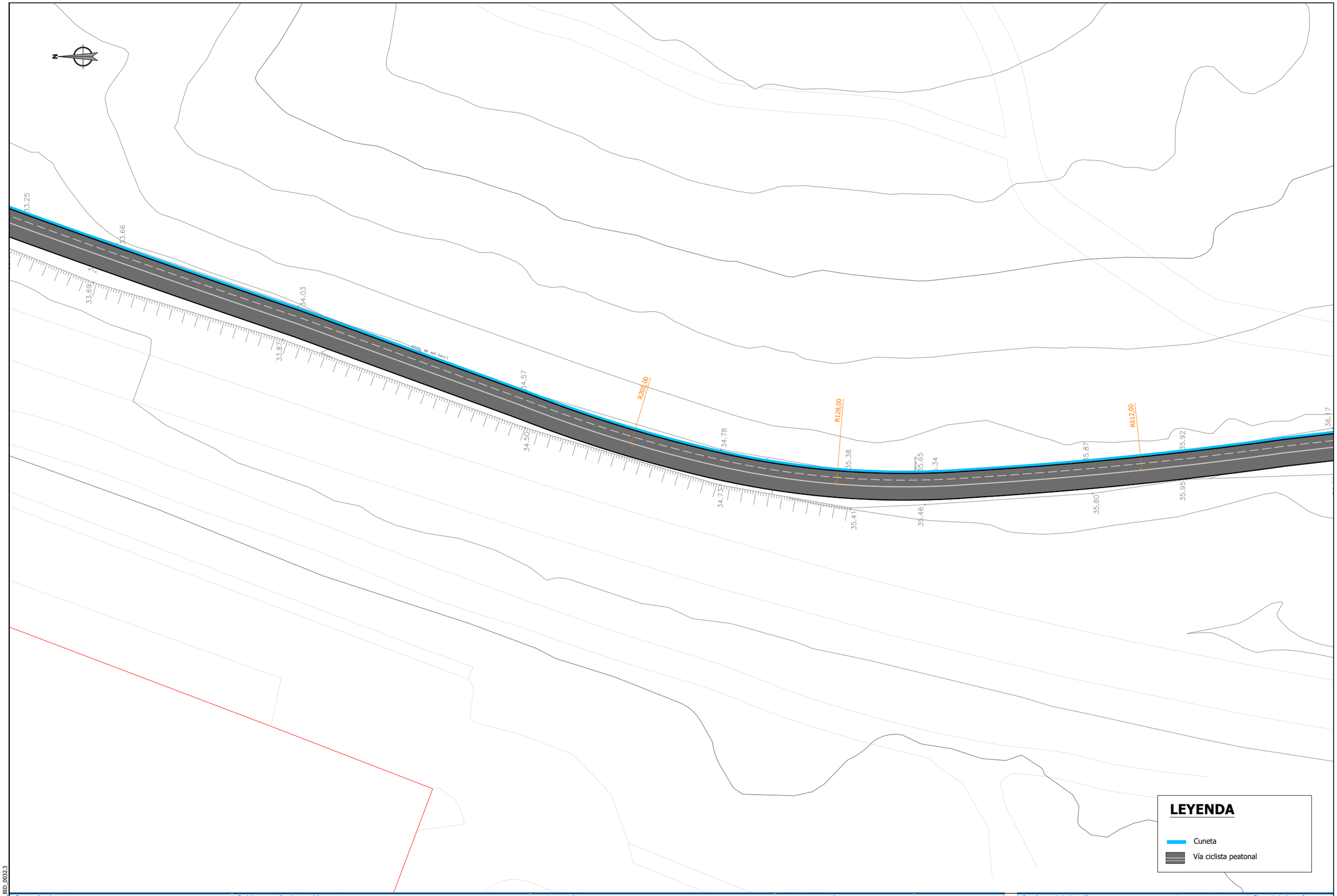

referencia 3Bide: DFG_BID_0032.3

Sustatzailea / *promotor*	Proiektuaren egilea / *autor del proyecto*	Izenburua / *título*	Kokalekua / *ubicación*		Izendapena / *designación*	Eskala / *escala*	Plano zk / *plano nº*
Gipuzkoako Foru Aldundia Diputación Foral de Gipuzkoa **GIPUZKOAKO FORU ALDUNDIA** DIPUTACIÓN FORAL DE GIPUZKOA	ANA RIOSECO COLEGIADO Nº 3.456 XABIER OTXOA COLEGIADO Nº 33.590 3Bide ingeniaritza eta aholkularitza iPA ingeniería	**NARRONDO-IRAETA BIDEGORRI PROIEKTUA. 1. TARTEA** *PROYECTO DE BIDEGORRI NARRONDO-IRAETA. TRAMO 1*	ZESTOA - ZUMAIA	2024ko UZTAILA *JULIO DE 2024*	OINPLANO OROKORRA *PLANTA GENERAL*	A3: 1/ 500 A1: 1/250	3 Hoja 8 de 15

referencia 3Bide: DFG_BID_0032.3

Sustatzailea / *promotor*	Proiektuaren egilea / *autor del proyecto*	Izenburua / *título*	Kokalekua / *ubicación*		Izendapena / *designación*	Eskala / *escala*	Plano zk / *plano nº*
Gipuzkoako Foru Aldundia Diputación Foral de Gipuzkoa **GIPUZKOAKO FORU ALDUNDIA** DIPUTACIÓN FORAL DE GIPUZKOA	ANA RIOSECO COLEGIADO Nº 3.456 XABIER OTXOA COLEGIADO Nº 33.590 3Bide ingeniaritza eta aholkularitza iPG ingeniería	**NARRONDO-IRAETA BIDEGORRI PROIEKTUA. 1. TARTEA** *PROYECTO DE BIDEGORRI NARRONDO-IRAETA. TRAMO 1*	ZESTOA - ZUMAIA	2024ko UZTAILA *JULIO DE 2024*	OINPLANO OROKORRA *PLANTA GENERAL*	A3: 1/ 500 A1: 1/250	3 Hoja 9 de 15

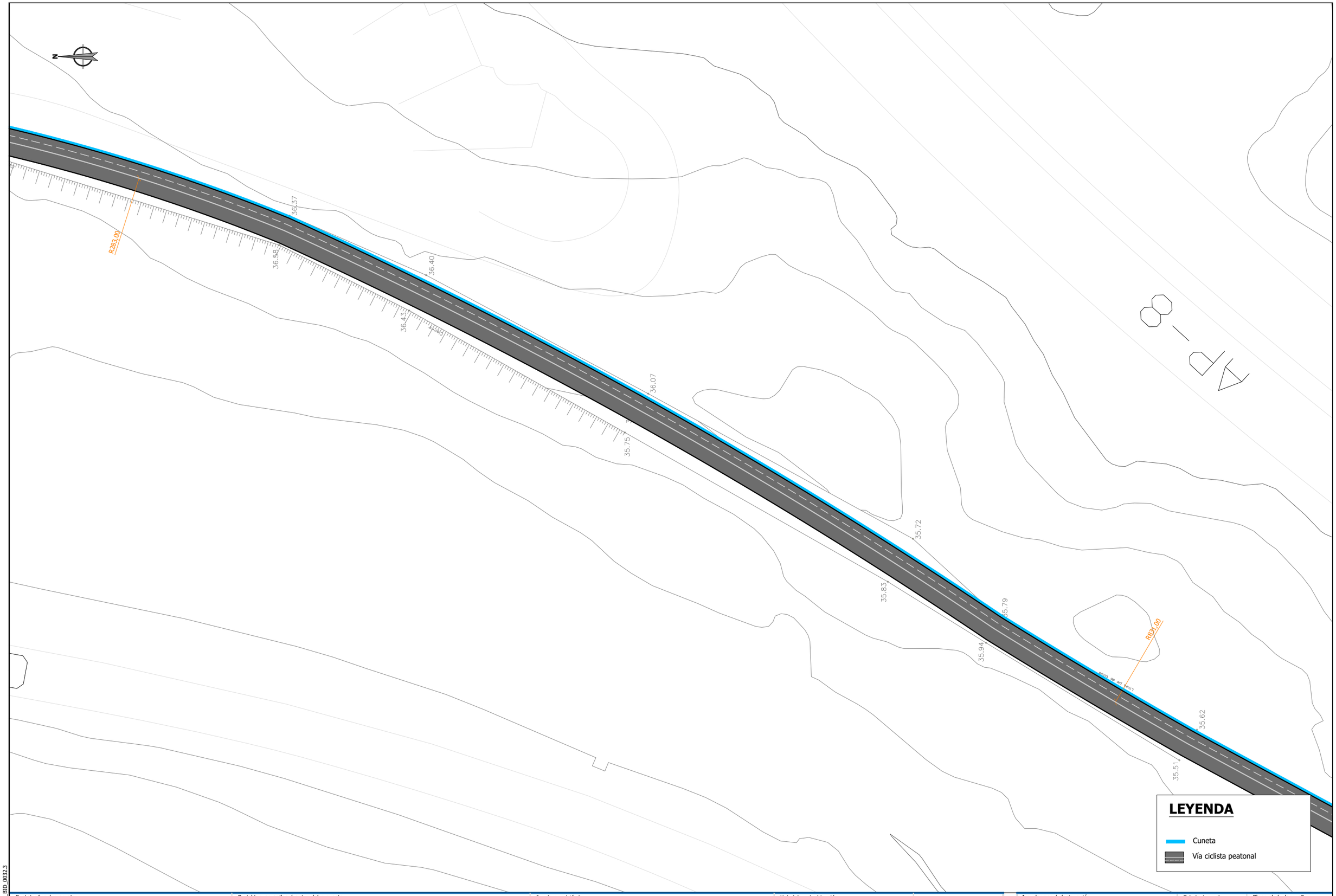

referencia 3Bide: DFG_BID_0032.3

Sustatzailea / *promotor*	Proiektuaren egilea / *autor del proyecto*	Izenburua / *título*	Kokalekua / *ubicación*		Izendapena / *designación*	Eskala / *escala*	Plano zk / *plano nº*
Gipuzkoako Foru Aldundia Diputación Foral de Gipuzkoa **GIPUZKOAKO FORU ALDUNDIA** DIPUTACIÓN FORAL DE GIPUZKOA	ANA RIOSECO COLEGIADO Nº 3.456 XABIER OTXOA COLEGIADO Nº 33.590 3Bide ingeniariza eta aholkularitza iP21 ingeniería	**NARRONDO-IRAETA BIDEGORRI PROIEKTUA. 1. TARTEA** *PROYECTO DE BIDEGORRI NARRONDO-IRAETA. TRAMO 1*	ZESTOA - ZUMAIA	2024ko UZTAILA *JULIO DE 2024*	OINPLANO OROKORRA *PLANTA GENERAL*	A3: 1/ 500 A1: 1/250	3 Hoja 10 de 15

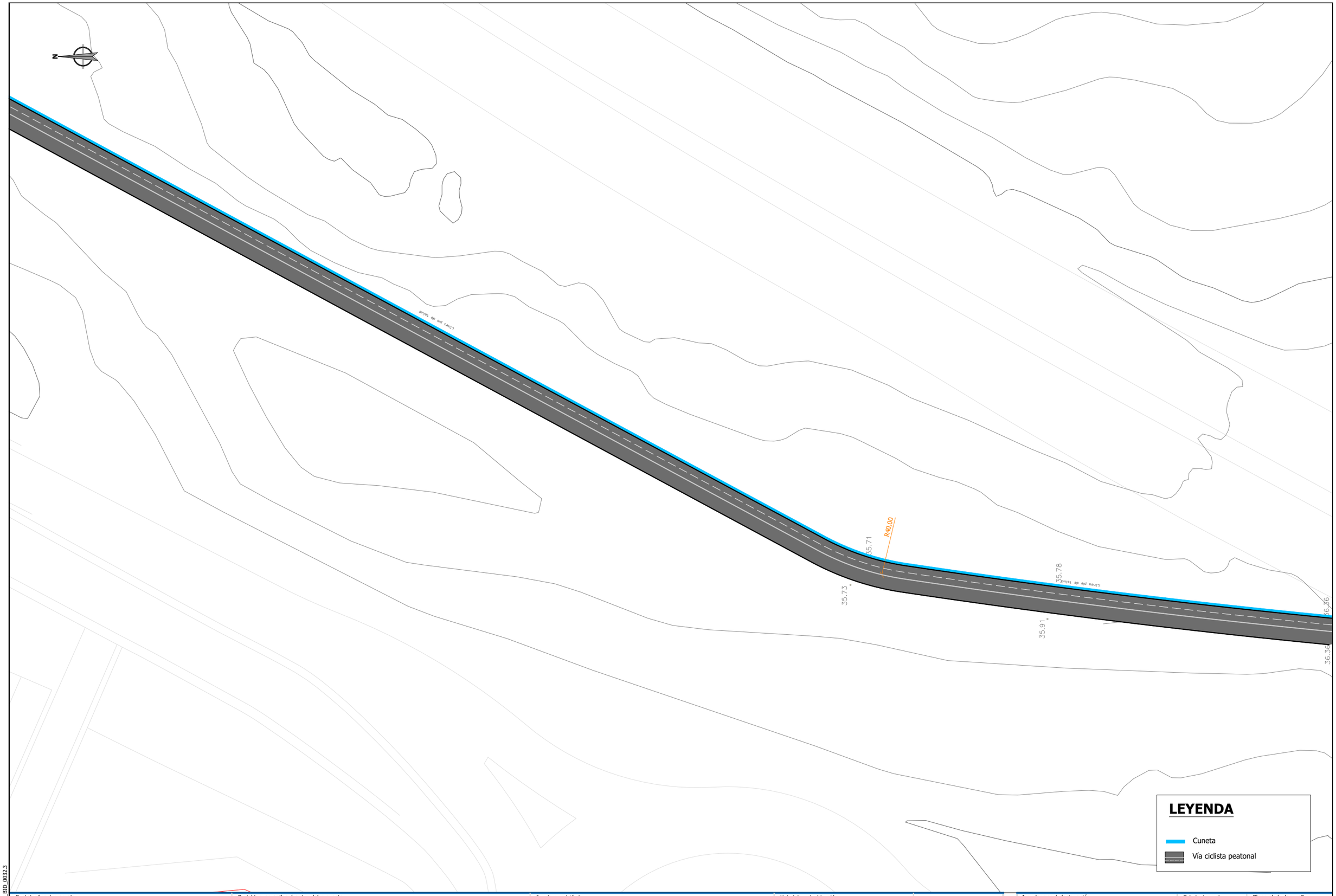

referencia 3Bide: DFG_BID_0032.3

Sustatzailea / *promotor*	Proiektuaren egilea / *autor del proyecto*	Izenburua / *título*	Kokalekua / *ubicación*		Izendapena / *designación*	Eskala / *escala*	Plano zk / *plano nº*
Gipuzkoako Foru Aldundia Diputación Foral de Gipuzkoa **GIPUZKOAKO FORU ALDUNDIA** DIPUTACIÓN FORAL DE GIPUZKOA	ANA RIOSECO COLEGIADO Nº 3.456 XABIER OTXOA COLEGIADO Nº 33.590 3Bide ingeniariza eta ahoikularitza iPA ingeniería	**NARRONDO-IRAETA BIDEGORRI PROIEKTUA. 1. TARTEA** *PROYECTO DE BIDEGORRI NARRONDO-IRAETA. TRAMO 1*	ZESTOA - ZUMAIA	2024ko UZTAILA *JULIO DE 2024*	OINPLANO OROKORRA *PLANTA GENERAL*	A3: 1/ 500 A1: 1/250	3 Hoja 11 de 15

referencia 3Bide: DFG_BID_0032.3

Sustatzailea / *promotor*	Proiektuaren egilea / *autor del proyecto*	Izenburua / *título*	Kokalekua / *ubicación*		Izendapena / *designación*	Eskala / *escala*	Plano zk / *plano nº*
Gipuzkoako Foru Aldundia Diputación Foral de Gipuzkoa **GIPUZKOAKO FORU ALDUNDIA** DIPUTACIÓN FORAL DE GIPUZKOA	ANA RIOSECO COLEGIADO Nº 3.456 XABIER OTXOA COLEGIADO Nº 33.590 3Bide ingenieritza eta aholkularitza iPG ingeniería	**NARRONDO-IRAETA BIDEGORRI PROIEKTUA. 1. TARTEA** *PROYECTO DE BIDEGORRI NARRONDO-IRAETA. TRAMO 1*	ZESTOA - ZUMAIA	2024ko UZTAILA *JULIO DE 2024*	OINPLANO OROKORRA *PLANTA GENERAL*	A3: 1/ 500 A1: 1/250	3 Hoja 12 de 15

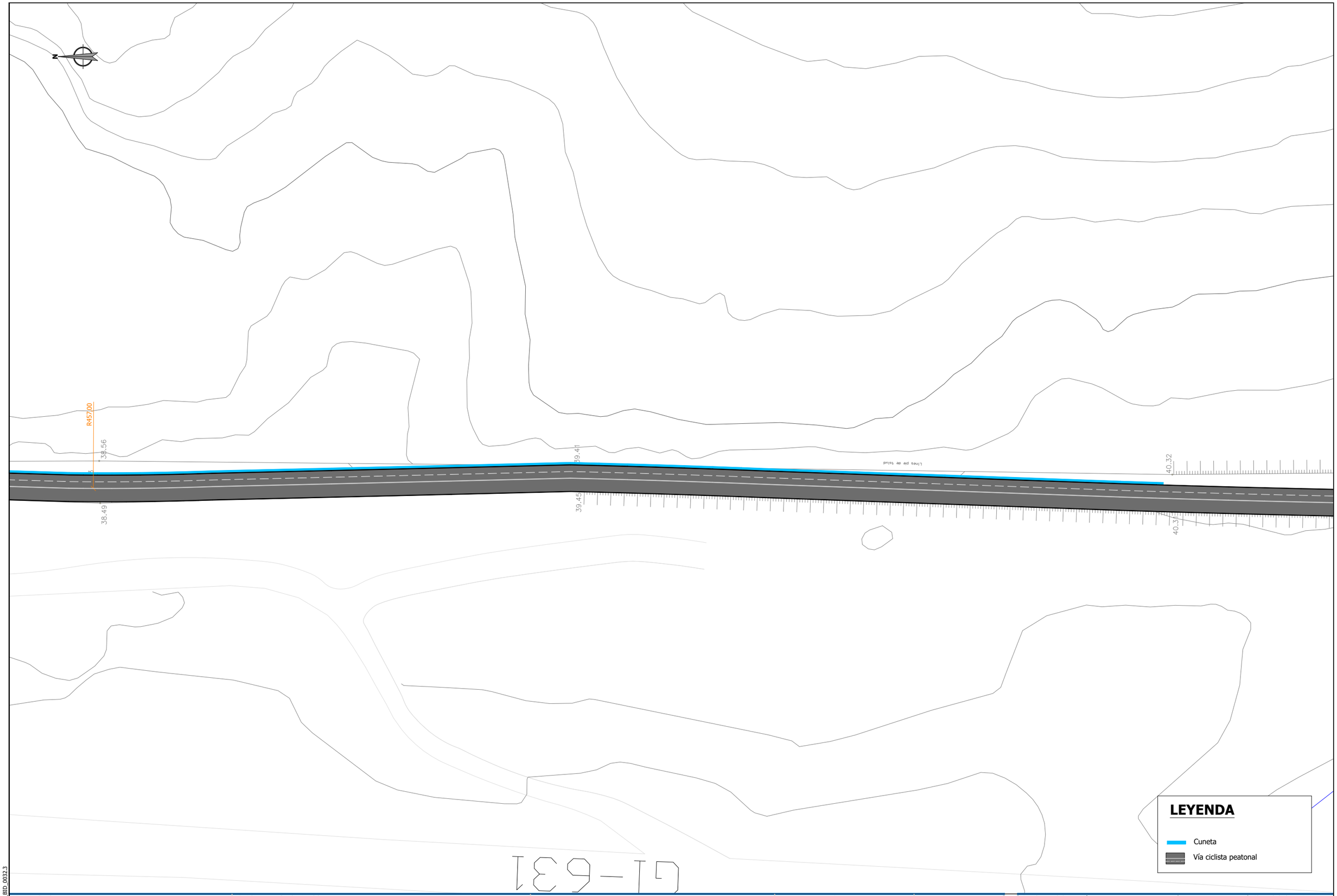

Sustatzailea / *promotor*	Proiektuaren egilea / *autor del proyecto*	Izenburua / *título*	Kokalekua / *ubicación*		Izendapena / *designación*	Eskala / *escala*	Plano zk / *plano nº*
Gipuzkoako Foru Aldundia Diputación Foral de Gipuzkoa **GIPUZKOAKO FORU ALDUNDIA** DIPUTACIÓN FORAL DE GIPUZKOA	ANA RIOSECO COLEGIADO Nº 3.456 XABIER OTXOA COLEGIADO Nº 33.590 3Bide ingeniaritza eta arkitektura iPG ingeniería	**NARRONDO-IRAETA BIDEGORRI PROIEKTUA. 1. TARTEA** *PROYECTO DE BIDEGORRI NARRONDO-IRAETA. TRAMO 1*	ZESTOA - ZUMAIA	2024ko UZTAILA *JULIO DE 2024*	OINPLANO OROKORRA *PLANTA GENERAL*	A3: 1/ 500 A1: 1/ 250	3 Hoja 13 de 15

referencia 3Bide: DFG_BID_0032.3

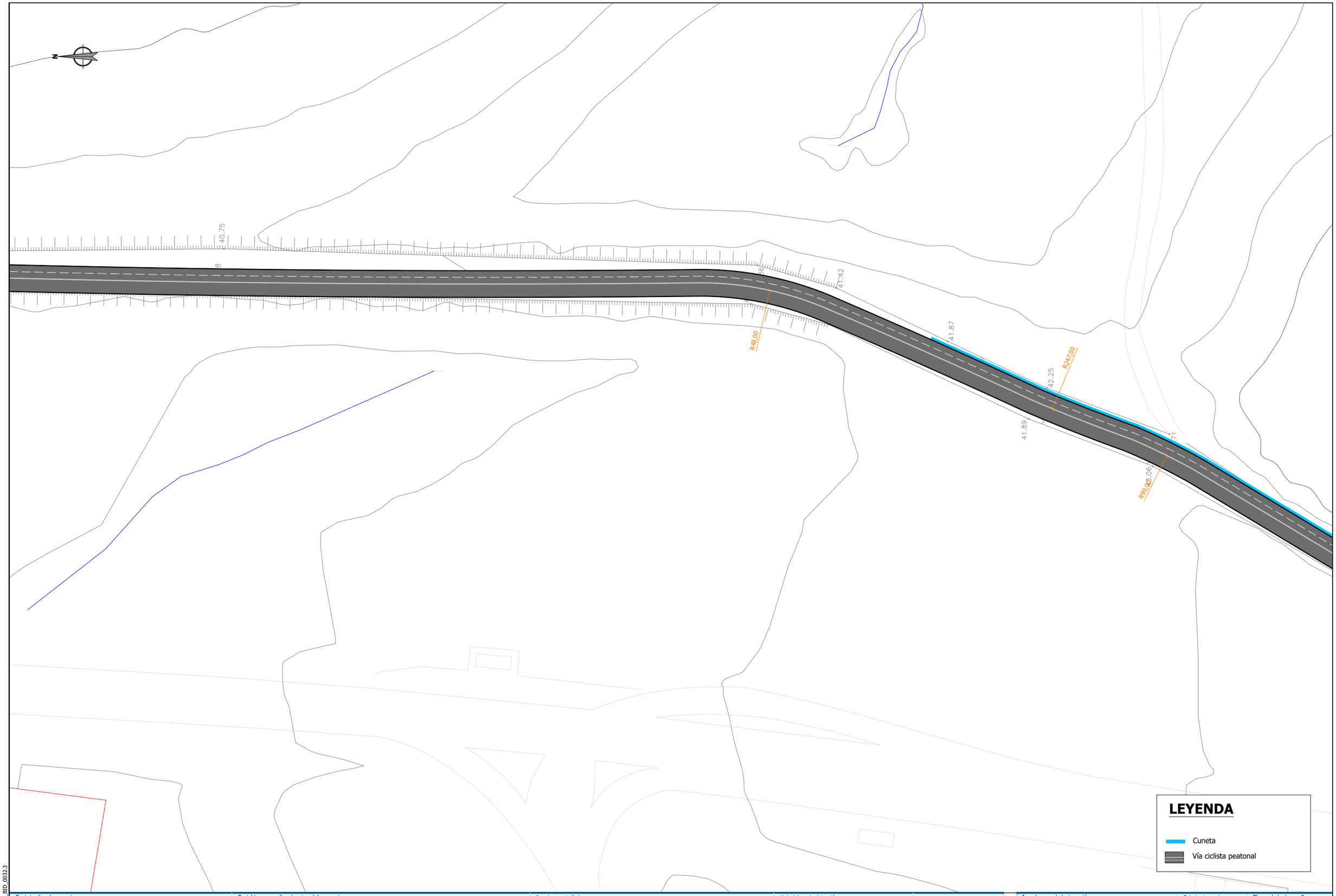

referencia 3Bide: DFG_BID_0032.3

Sustatzailea / *promotor*	Proiektuaren egilea / *autor del proyecto*	Izenburua / *título*	Kokalekua / *ubicación*		Izendapena / *designación*	Eskala / *escala*	Plano zk / *plano nº*
Gipuzkoako Foru Aldundia Diputación Foral de Gipuzkoa **GIPUZKOAKO FORU ALDUNDIA** DIPUTACIÓN FORAL DE GIPUZKOA	ANA RIOSECO COLEGIADO Nº 3.456 XABIER OTXOA COLEGIADO Nº 33.590 3Bide ingenieritza eta aholkularitza iP21 ingeniería	**NARRONDO-IRAETA BIDEGORRI PROIEKTUA. 1. TARTEA** *PROYECTO DE BIDEGORRI NARRONDO-IRAETA. TRAMO 1*	ZESTOA - ZUMAIA	2024ko UZTAILA *JULIO DE 2024*	OINPLANO OROKORRA *PLANTA GENERAL*	A3: 1/ 500 A1: 1/250	3 Hoja 14 de 15

Sustatzailea / *promotor*	Proiektuaren egilea / *autor del proyecto*	Izenburua / *título*	Kokalekua / *ubicación*		Izendapena / *designación*	Eskala / *escala*	Plano zk / *plano nº*
Gipuzkoako Foru Aldundia Diputación Foral de Gipuzkoa **GIPUZKOAKO FORU ALDUNDIA** DIPUTACIÓN FORAL DE GIPUZKOA	ANA RIOSECO COLEGIADO Nº 3.456 XABIER OTXOA COLEGIADO Nº 33.590 3Bide ingeniaritza eta aholkularitza iP21 ingeniería	**NARRONDO-IRAETA BIDEGORRI PROIEKTUA. 1. TARTEA** *PROYECTO DE BIDEGORRI NARRONDO-IRAETA. TRAMO 1*	ZESTOA - ZUMAIA	2024ko UZTAILA *JULIO DE 2024*	OINPLANO OROKORRA *PLANTA GENERAL*	A3: 1/ 500 A1: 1/250	3 Hoja 15 de 15

referencia 3Bide: DFG_BID_0032.3

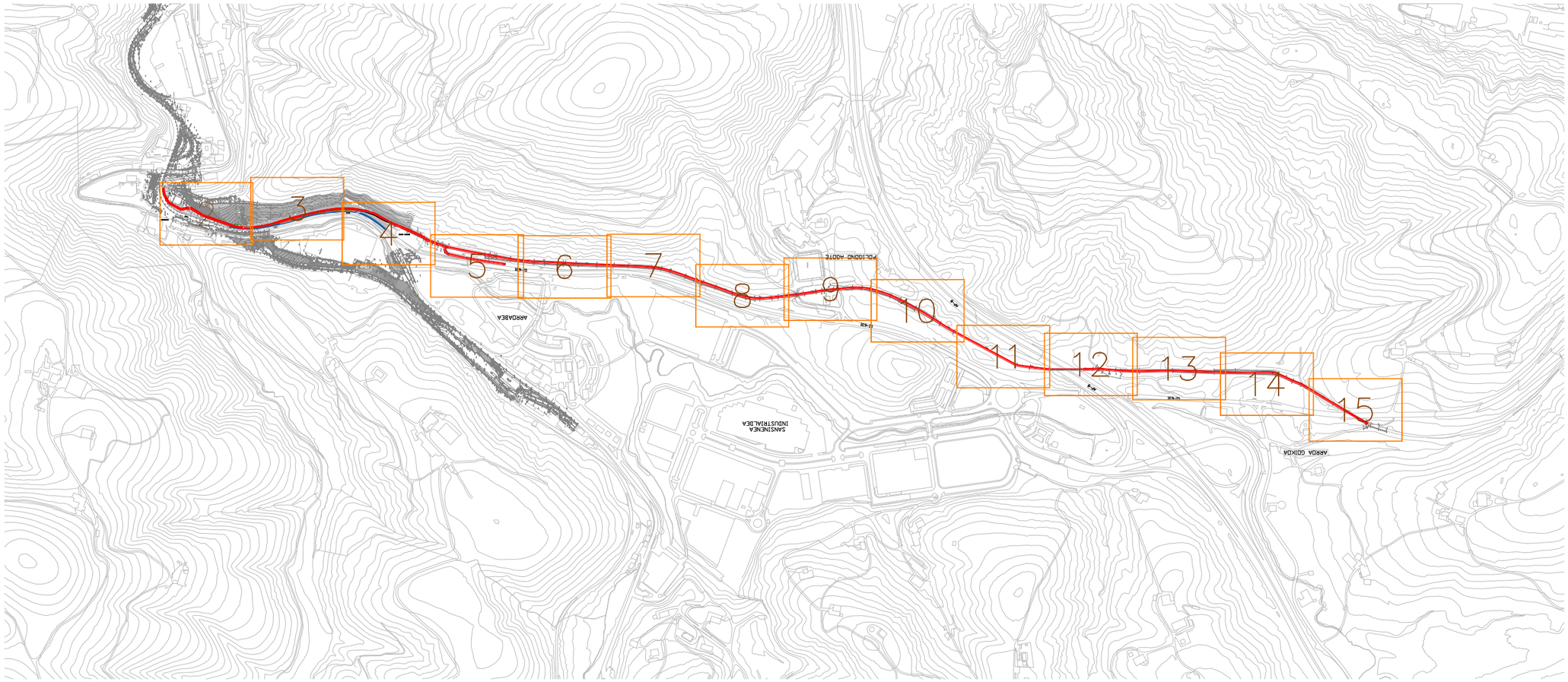

referencia 3Bide: DFG_BID_0032.3

Sustatzailea / *promotor*	Proiektuaren egilea / *autor del proyecto*	Izenburua / *título*	Kokalekua / *ubicación*		Izendapena / *designación*	Eskala / *escala*	Plano zk / *plano nº*
Gipuzkoako Foru Aldundia Diputación Foral de Gipuzkoa **GIPUZKOAKO FORU ALDUNDIA** DIPUTACIÓN FORAL DE GIPUZKOA	ANA RIOSECO COLEGIADO Nº 3.456 XABIER OTXOA COLEGIADO Nº 33.590 3Bide ingeniaritza eta aholkularitza iPA ingeniería	**NARRONDO-IRAETA BIDEGORRI PROIEKTUA. 1. TARTEA** *PROYECTO DE BIDEGORRI NARRONDO-IRAETA. TRAMO 1*	ZESTOA - ZUMAIA	2024ko UZTAILA *JULIO DE 2024*	OINPLANO GAINJARRIA *PLANTA SUPERPUESTA*	A3: 1/ 10.000 A1: 1/ 5.000	4 Hoja 1 de 15

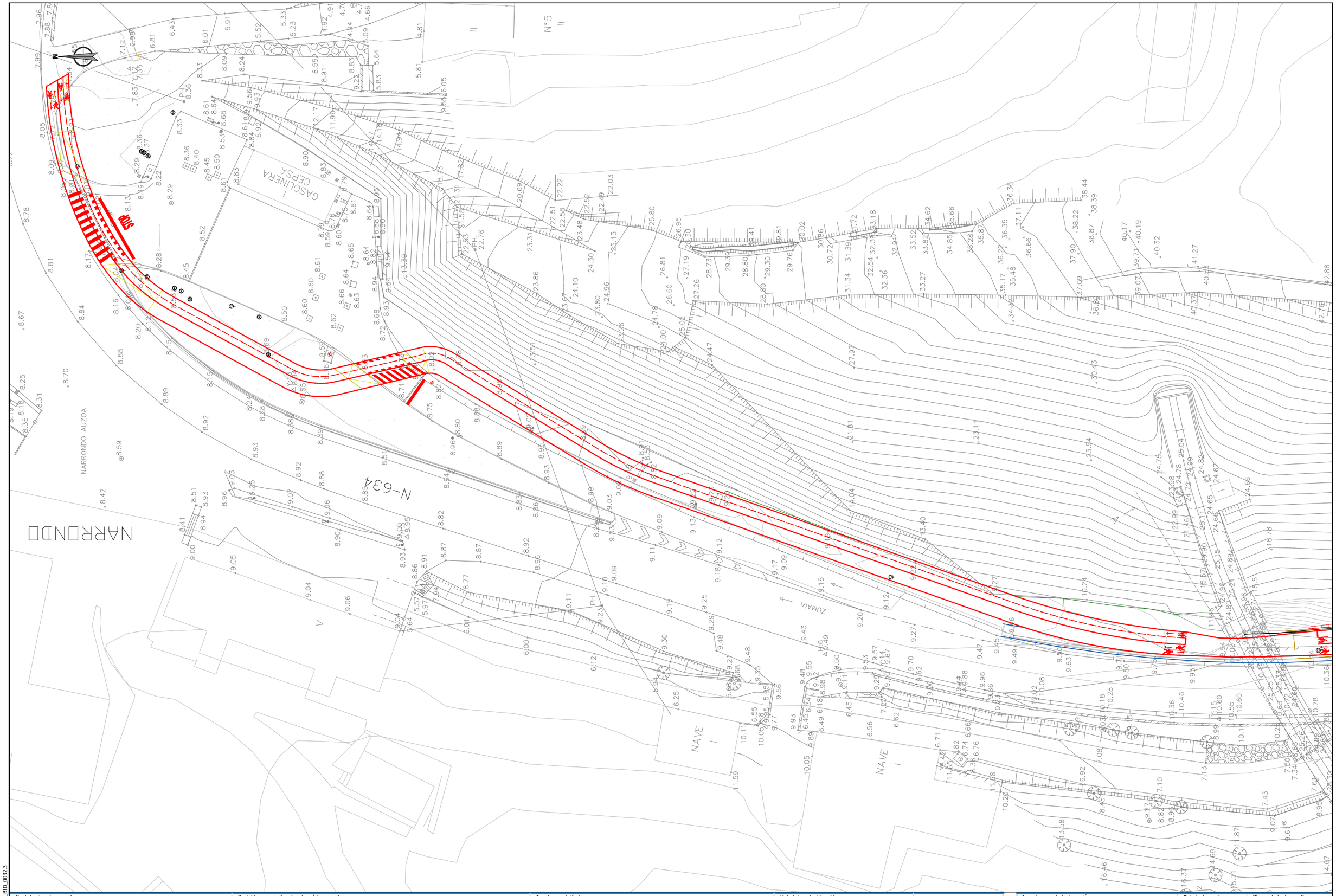

Sustatzailea / *promotor*	Proiektuaren egilea / *autor del proyecto*	Izenburua / *título*	Kokalekua / *ubicación*		Izendapena / *designación*	Eskala / *escala*	Plano zk / *plano nº*
Gipuzkoako Foru Aldundia Diputación Foral de Gipuzkoa **GIPUZKOAKO FORU ALDUNDIA** DIPUTACIÓN FORAL DE GIPUZKOA	ANA RIOSECO COLEGIADO Nº 3.456 XABIER OTXOA COLEGIADO Nº 33.590 3Bide ingenieritza eta aholkularitza iPG ingeniería	**NARRONDO-IRAETA BIDEGORRI PROIEKTUA. 1. TARTEA** *PROYECTO DE BIDEGORRI NARRONDO-IRAETA. TRAMO 1*	ZESTOA - ZUMAIA	2024ko UZTAILA *JULIO DE 2024*	OINPLANO GAINJARRIA *PLANTA SUPERPUESTA*	A3: 1/500 A1: 1/250	4 Hoja 2 de 15

referencia 3Bide: DFG_BID_0032.3

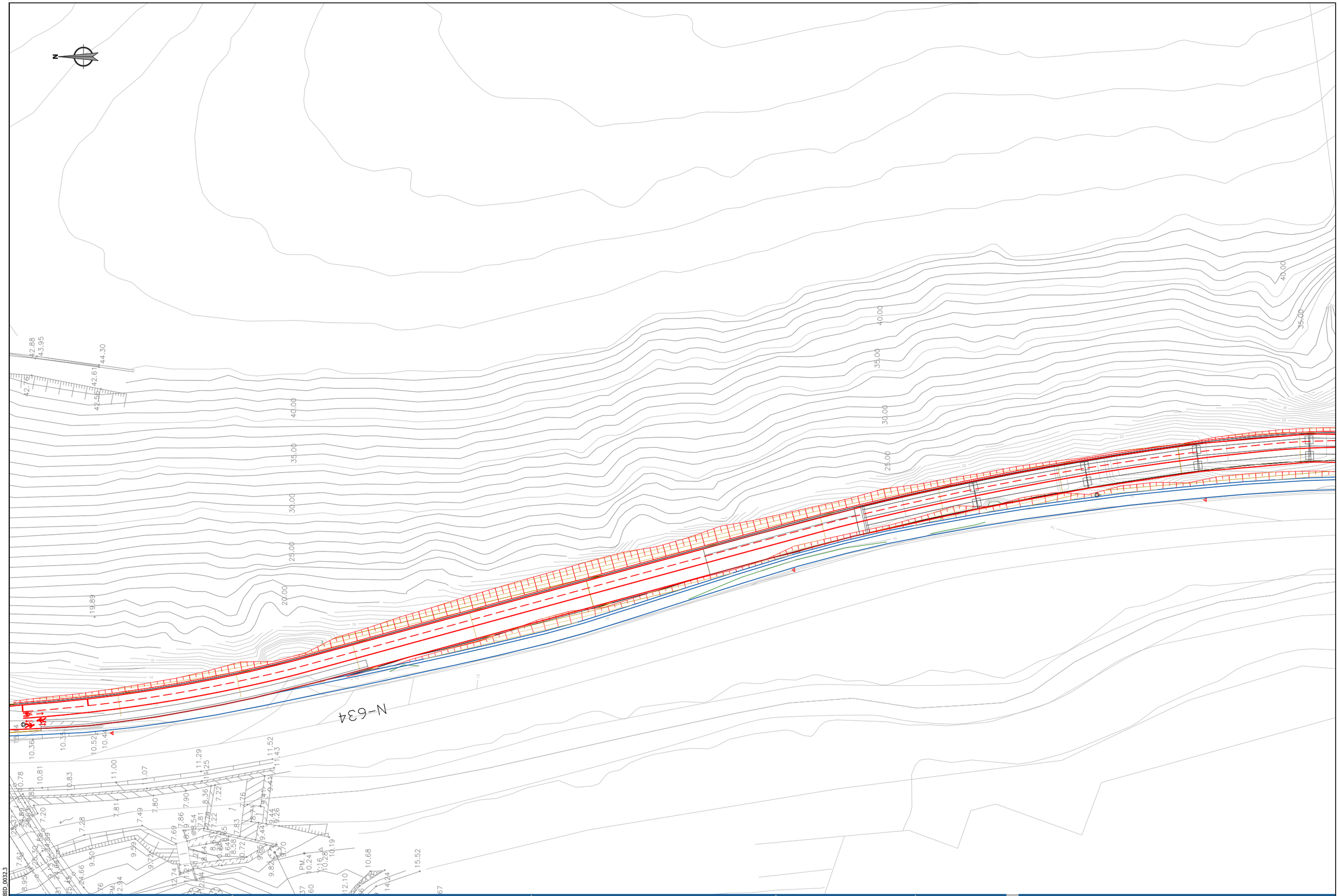

Sustatzailea / *promotor*	Proiektuaren egilea / *autor del proyecto*	Izenburua / *título*	Kokalekua / *ubicación*		Izendapena / *designación*	Eskala / *escala*	Plano zk / *plano nº*
Gipuzkoako Foru Aldundia Diputación Foral de Gipuzkoa **GIPUZKOAKO FORU ALDUNDIA** DIPUTACIÓN FORAL DE GIPUZKOA	ANA RIOSECO COLEGIADO Nº 3.456 XABIER OTXOA COLEGIADO Nº 33.590 3Bide ingeniariza eta aholkularitza iP21 ingeniería	**NARRONDO-IRAETA BIDEGORRI PROIEKTUA. 1. TARTEA** *PROYECTO DE BIDEGORRI NARRONDO-IRAETA. TRAMO 1*	ZESTOA - ZUMAIA	2024ko UZTAILA *JULIO DE 2024*	OINPLANO GAINJARRIA *PLANTA SUPERPUESTA*	A3: 1/ 500 A1: 1/250	4 Hoja 3 de 15

referencia 3Bide: DFG_BID_0032.3

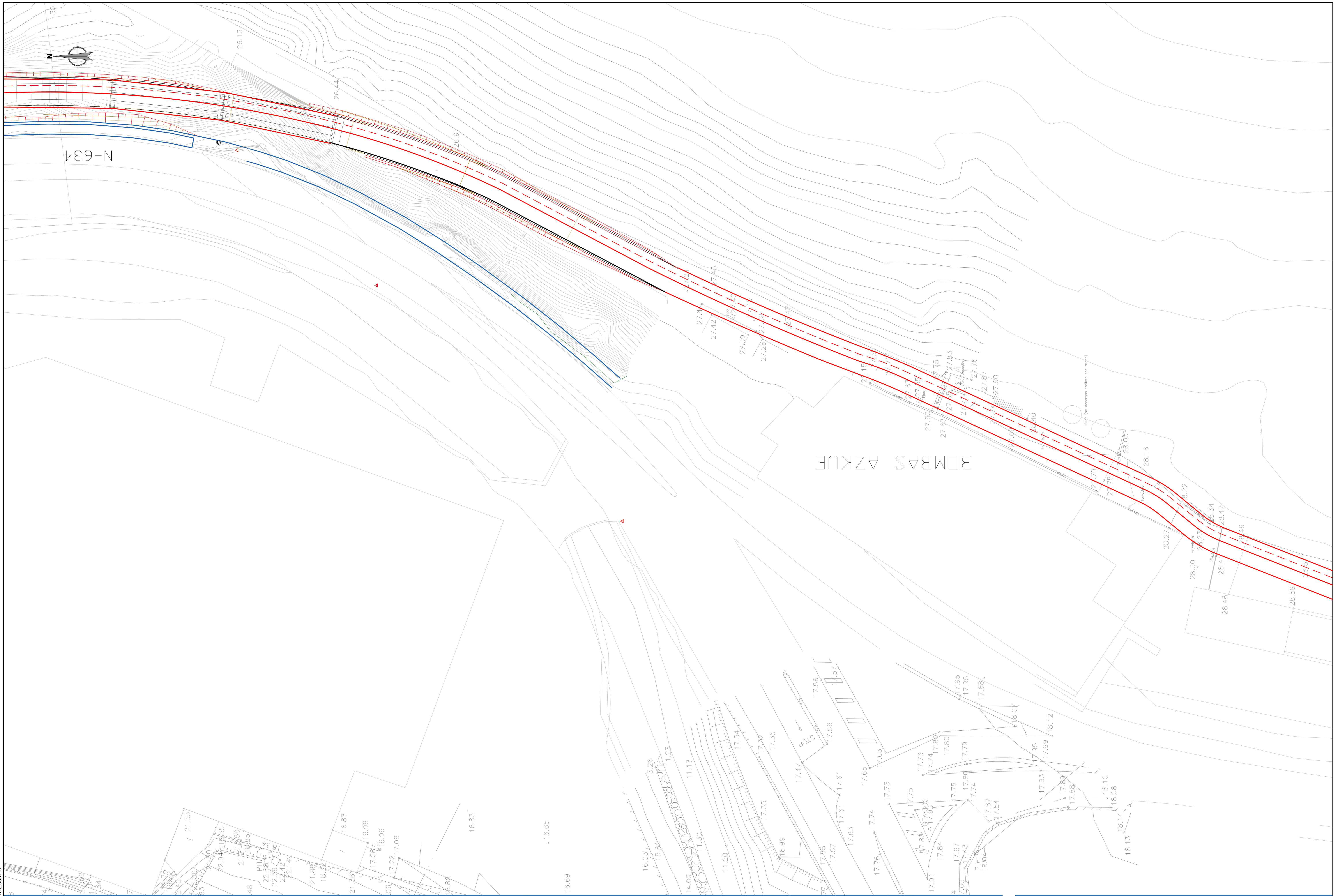

Sustatzailea / *promotor*	Proiektuaren egilea / *autor del proyecto*	Izenburua / *título*	Kokalekua / *ubicación*		Izendapena / *designación*	Eskala / *escala*	Plano zk / *plano nº*
Gipuzkoako Foru Aldundia Diputación Foral de Gipuzkoa **GIPUZKOAKO FORU ALDUNDIA** DIPUTACIÓN FORAL DE GIPUZKOA	ANA RIOSECO COLEGIADO Nº 3.456 XABIER OTXOA COLEGIADO Nº 33.590 3Bide ingeniaritza eta aholkularitza iP21 ingeniería	**NARRONDO-IRAETA BIDEGORRI PROIEKTUA. 1. TARTEA** *PROYECTO DE BIDEGORRI NARRONDO-IRAETA. TRAMO 1*	ZESTOA - ZUMAIA	2024ko UZTAILA *JULIO DE 2024*	OINPLANO GAINJARRIA *PLANTA SUPERPUESTA*	A3: 1/500 A1: 1/250	4 Hoja 4 de 15

referencia 3Bide: DFG_BID_0032.3

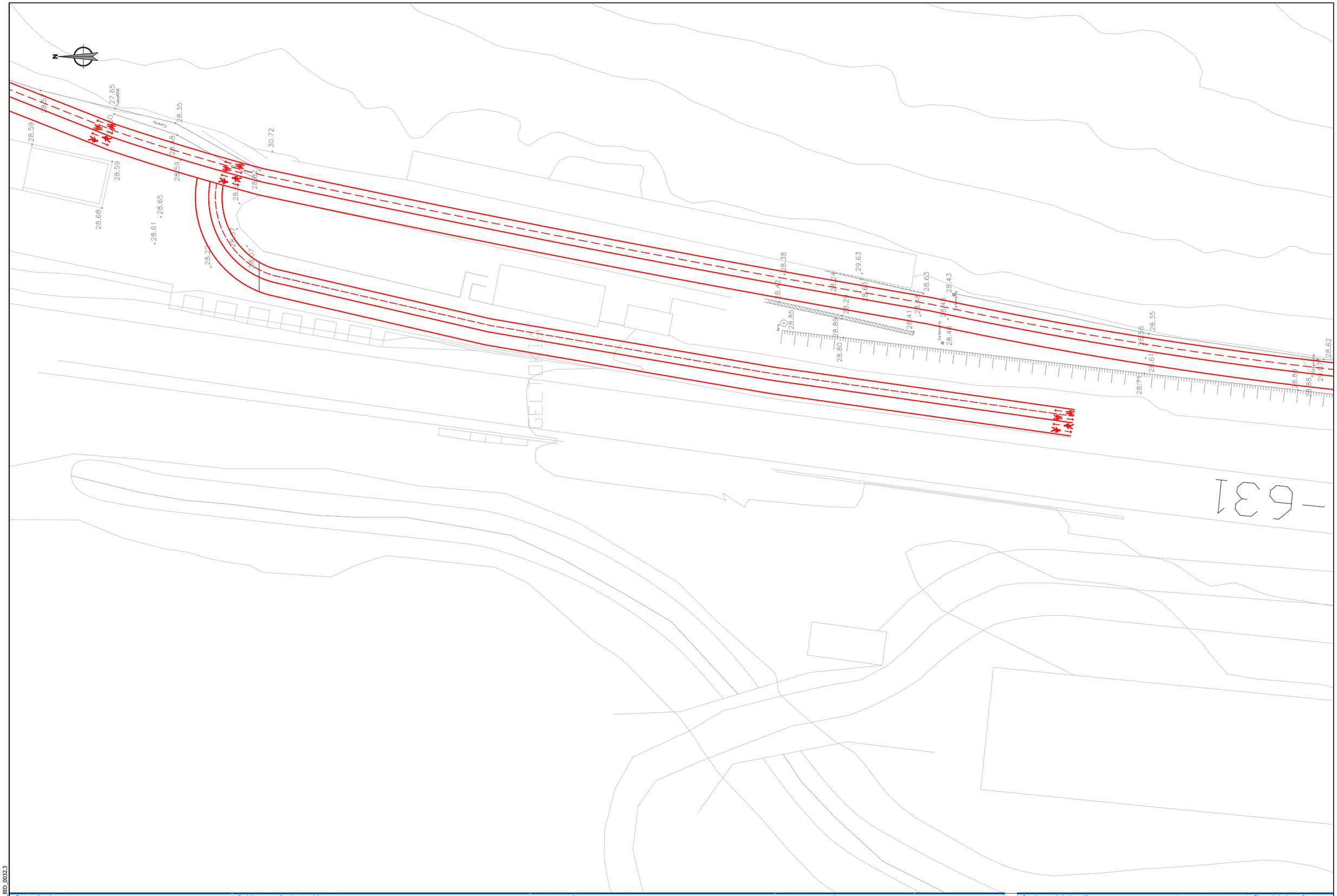

Sustatzailea / *promotor*	Proiektuaren egilea / *autor del proyecto*	Izenburua / *título*	Kokalekua / *ubicación*		Izendapena / *designación*	Eskala / *escala*	Plano zk / *plano nº*
Gipuzkoako Foru Aldundia Diputación Foral de Gipuzkoa **GIPUZKOAKO FORU ALDUNDIA** DIPUTACIÓN FORAL DE GIPUZKOA	ANA RIOSECO COLEGIADO Nº 3.456 XABIER OTXOA COLEGIADO Nº 33.590 3Bide ingenieritza eta arkitektura iPG ingeniería	**NARRONDO-IRAETA BIDEGORRI PROIEKTUA. 1. TARTEA** *PROYECTO DE BIDEGORRI NARRONDO-IRAETA. TRAMO 1*	ZESTOA - ZUMAIA	2024ko UZTAILA *JULIO DE 2024*	OINPLANO GAINJARRIA *PLANTA SUPERPUESTA*	A3: 1/ 500 A1: 1/250	4 Hoja 5 de 15

referencia 3Bide: DFG_BID_0032.3

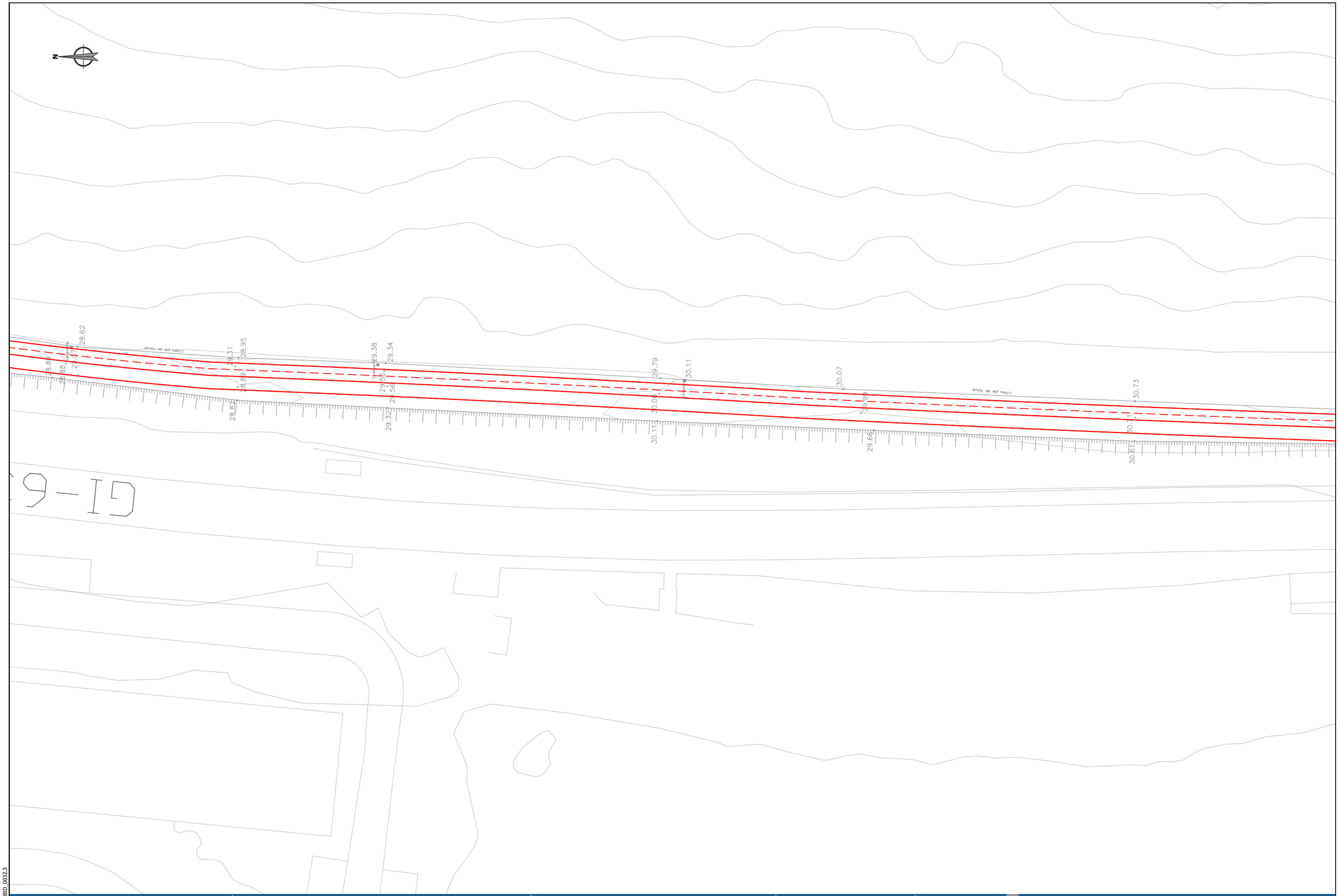

referencia 3Bide: DFG_BID_0032.3

Sustatzailea / *promotor*	Proiektuaren egilea / *autor del proyecto*	Izenburua / *título*	Kokalekua / *ubicación*		Izendapena / *designación*	Eskala / *escala*	Plano zk / *plano nº*
Gipuzkoako Foru Aldundia Diputación Foral de Gipuzkoa **GIPUZKOAKO FORU ALDUNDIA** DIPUTACIÓN FORAL DE GIPUZKOA	ANA RIOSECO COLEGIADO Nº 3.456 XABIER OTXOA COLEGIADO Nº 33.590 3Bide ingeniaritza eta aholkularitza iP21 ingeniería	**NARRONDO-IRAETA BIDEGORRI PROIEKTUA. 1. TARTEA** *PROYECTO DE BIDEGORRI NARRONDO-IRAETA. TRAMO 1*	ZESTOA - ZUMAIA	2024ko UZTAILA *JULIO DE 2024*	OINPLANO GAINJARRIA *PLANTA SUPERPUESTA*	A3: 1/ 500 A1: 1/250	4 Hoja 6 de 15

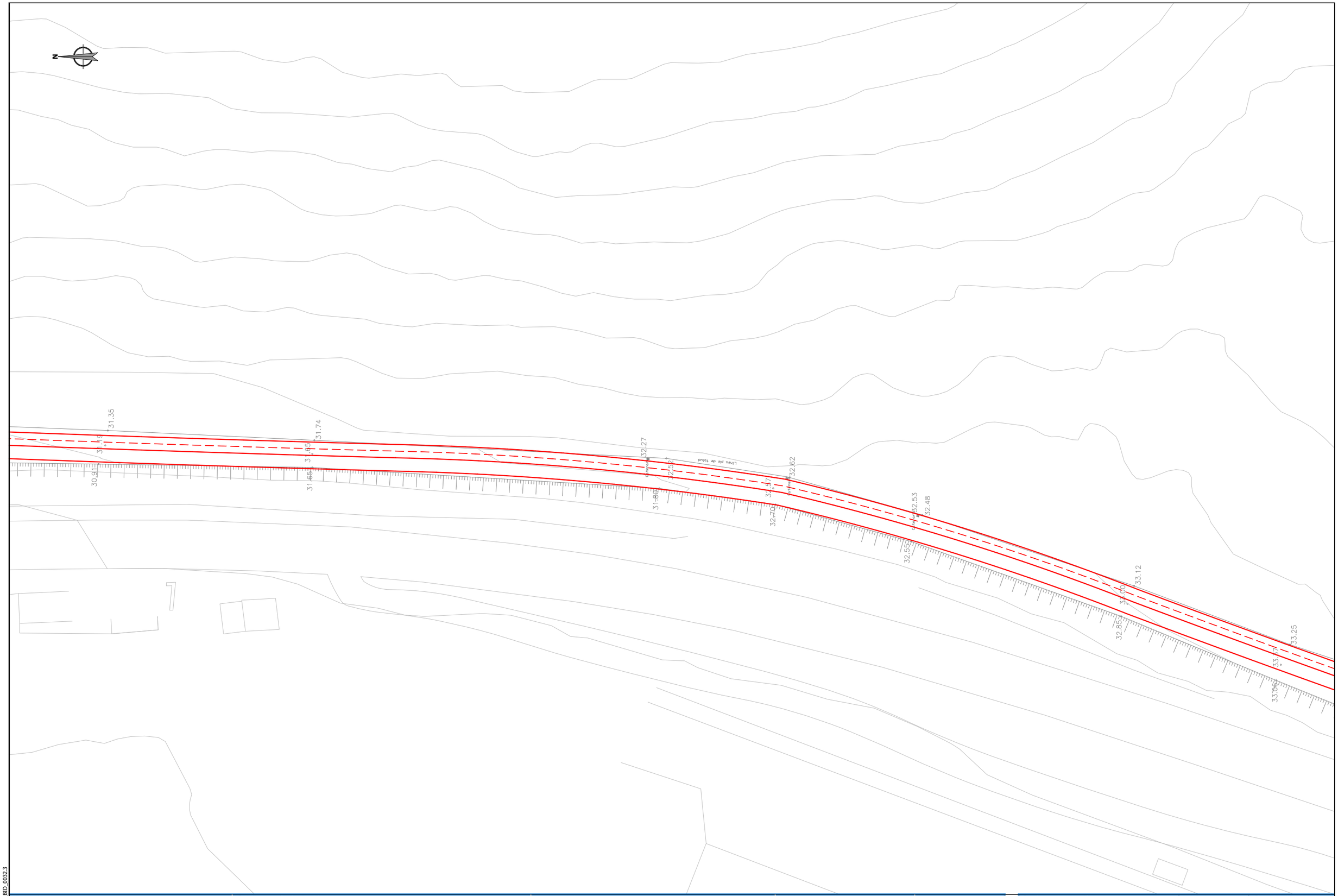

referencia 3Bide: DFG_BID_0032.3

Sustatzailea / *promotor*	Proiektuaren egilea / *autor del proyecto*	Izenburua / *título*	Kokalekua / *ubicación*		Izendapena / *designación*	Eskala / *escala*	Plano zk / *plano nº*
Gipuzkoako Foru Aldundia Diputación Foral de Gipuzkoa **GIPUZKOAKO FORU ALDUNDIA** DIPUTACIÓN FORAL DE GIPUZKOA	ANA RIOSECO COLEGIADO Nº 3.456 XABIER OTXOA COLEGIADO Nº 33.590 3Bide ingeniaritza eta aholkularitza iPG ingeniería	**NARRONDO-IRAETA BIDEGORRI PROIEKTUA. 1. TARTEA** *PROYECTO DE BIDEGORRI NARRONDO-IRAETA. TRAMO 1*	ZESTOA - ZUMAIA	2024ko UZTAILA *JULIO DE 2024*	OINPLANO GAINJARRIA *PLANTA SUPERPUESTA*	A3: 1/ 500 A1: 1/250	4 Hoja 7 de 15

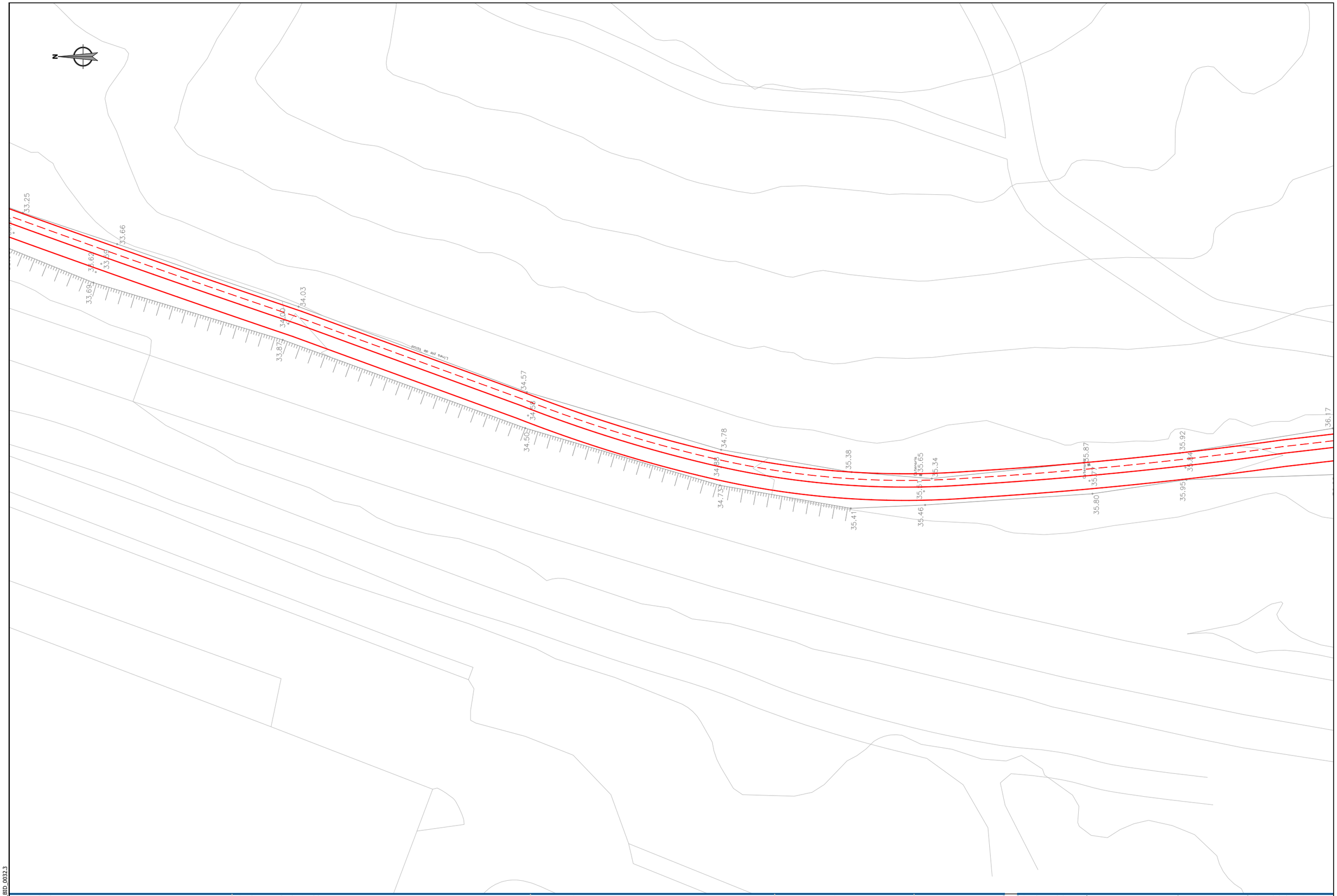

referencia 3Bide: DFG_BID_0032.3

Sustatzailea / *promotor*	Proiektuaren egilea / *autor del proyecto*	Izenburua / *título*	Kokalekua / *ubicación*		Izendapena / *designación*	Eskala / *escala*	Plano zk / *plano nº*
Gipuzkoako Foru Aldundia Diputación Foral de Gipuzkoa **GIPUZKOAKO FORU ALDUNDIA** DIPUTACIÓN FORAL DE GIPUZKOA	ANA RIOSECO COLEGIADO Nº 3.456 XABIER OTXOA COLEGIADO Nº 33.590 3Bide ingeniaritza eta aholkularitza iP21 ingeniería	**NARRONDO-IRAETA BIDEGORRI PROIEKTUA. 1. TARTEA** *PROYECTO DE BIDEGORRI NARRONDO-IRAETA. TRAMO 1*	ZESTOA - ZUMAIA	2024ko UZTAILA *JULIO DE 2024*	OINPLANO GAINJARRIA *PLANTA SUPERPUESTA*	A3: 1/ 500 A1: 1/250	4 Hoja 8 de 15

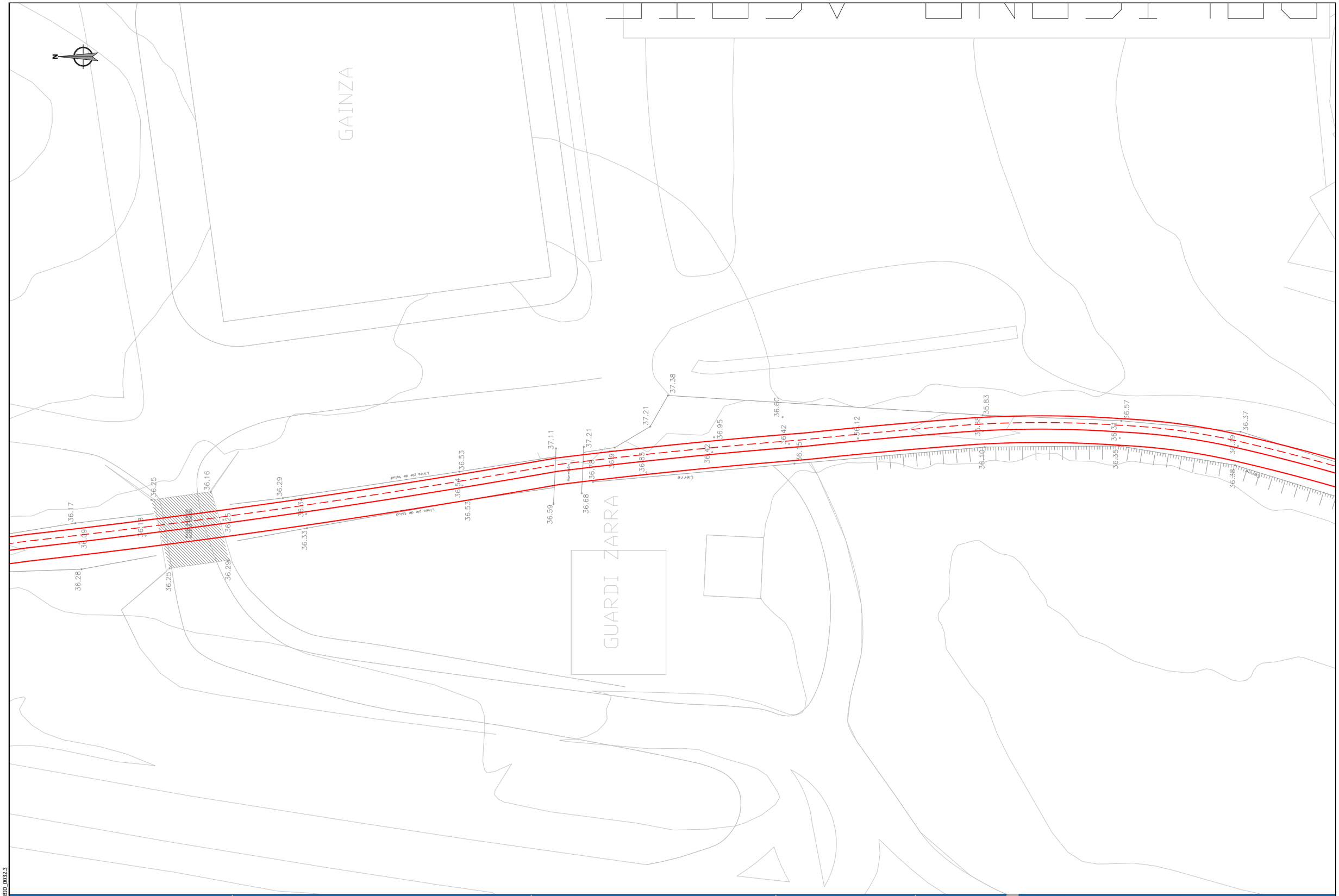

referencia 3Bide: DFG_BID_0032.3

Sustatzailea / *promotor*	Proiektuaren egilea / *autor del proyecto*	Izenburua / *título*	Kokalekua / *ubicación*		Izendapena / *designación*	Eskala / *escala*	Plano zk / *plano nº*
Gipuzkoako Foru Aldundia Diputación Foral de Gipuzkoa **GIPUZKOAKO FORU ALDUNDIA** DIPUTACIÓN FORAL DE GIPUZKOA	ANA RIOSECO COLEGIADO Nº 3.456 XABIER OTXOA COLEGIADO Nº 33.590 3Bide ingeniaritza eta aholkularitza iPA ingeniería	**NARRONDO-IRAETA BIDEGORRI PROIEKTUA. 1. TARTEA** *PROYECTO DE BIDEGORRI NARRONDO-IRAETA. TRAMO 1*	ZESTOA - ZUMAIA	2024ko UZTAILA *JULIO DE 2024*	OINPLANO GAINJARRIA *PLANTA SUPERPUESTA*	A3: 1/ 500 A1: 1/250	4 Hoja 9 de 15

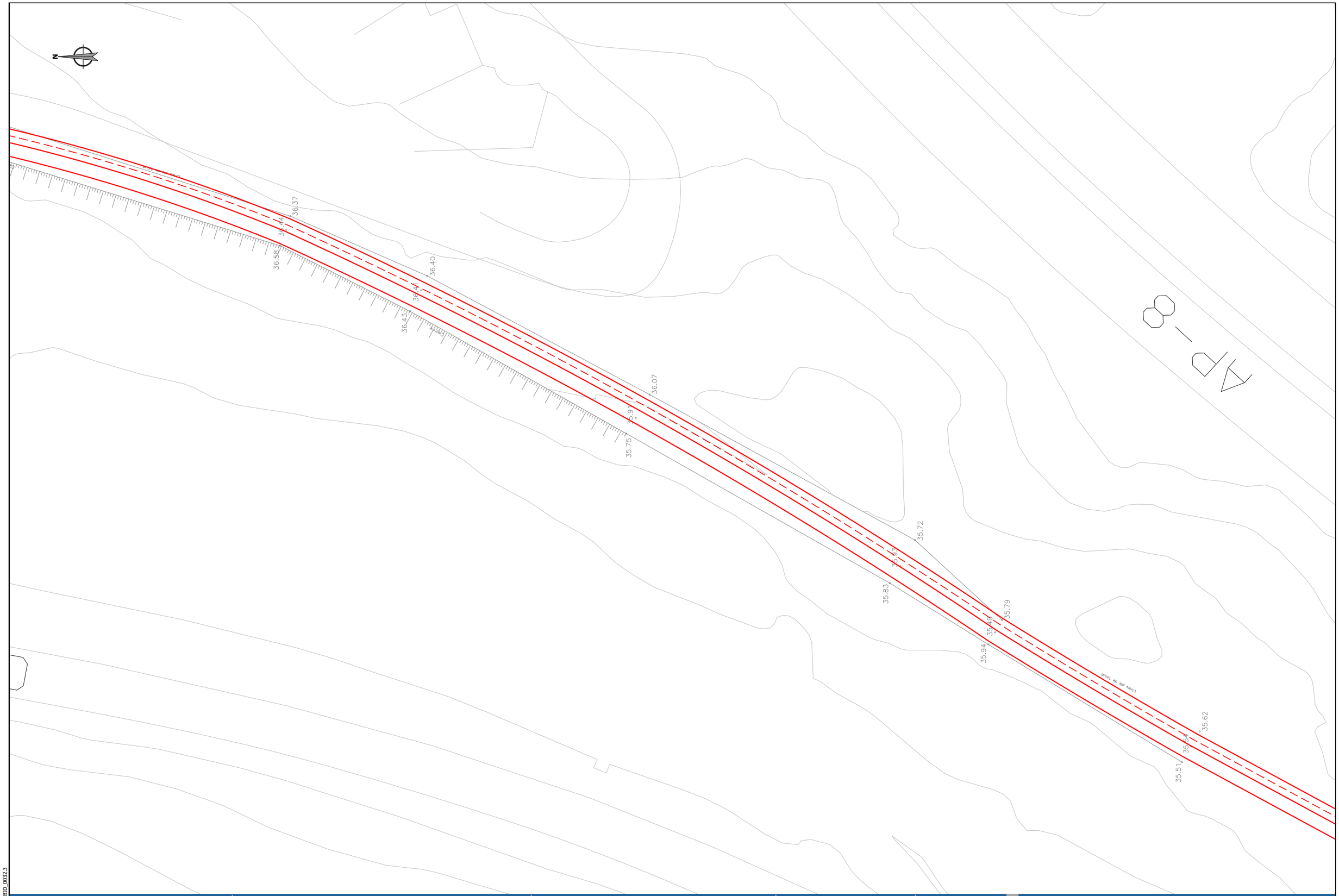

Sustatzailea / *promotor*	Proiektuaren egilea / *autor del proyecto*	Izenburua / *título*	Kokalekua / *ubicación*		Izendapena / *designación*	Eskala / *escala*	Plano zk / *plano nº*
Gipuzkoako Foru Aldundia Diputación Foral de Gipuzkoa **GIPUZKOAKO FORU ALDUNDIA** DIPUTACIÓN FORAL DE GIPUZKOA	ANA RIOSECO COLEGIADO Nº 3.456 XABIER OTXOA COLEGIADO Nº 33.590 3Bide ingeniariza eta aholkularitza iPA ingeniería	**NARRONDO-IRAETA BIDEGORRI PROIEKTUA. 1. TARTEA** *PROYECTO DE BIDEGORRI NARRONDO-IRAETA. TRAMO 1*	ZESTOA - ZUMAIA	2024ko UZTAILA *JULIO DE 2024*	OINPLANO GAINJARRIA *PLANTA SUPERPUESTA*	A3: 1/ 500 A1: 1/250	4 Hoja 10 de 15

referencia 3Bide: DFG_BID_0032.3

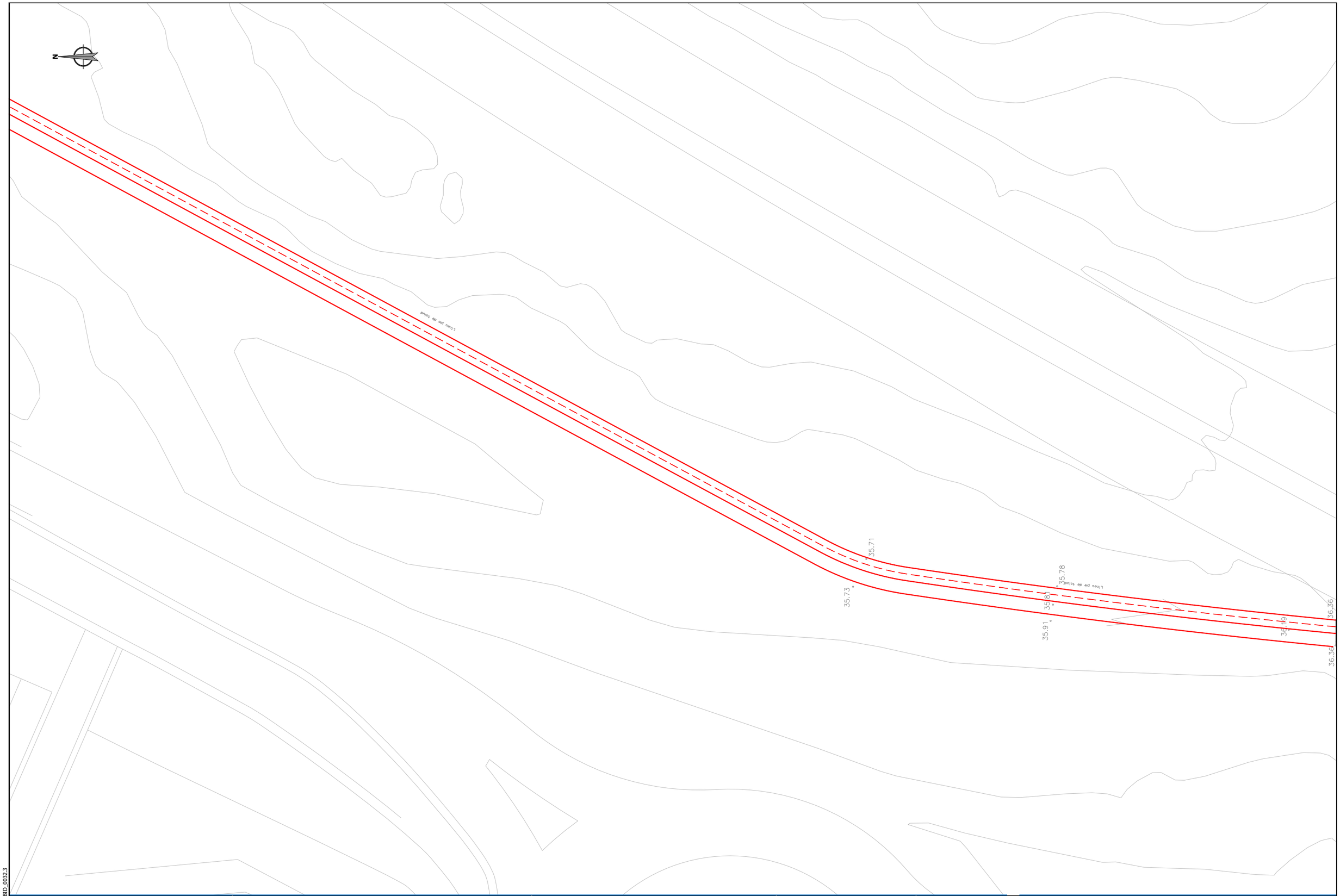

referencia 3Bide: DFG_BID_0032.3

Sustatzailea / *promotor*	Proiektuaren egilea / *autor del proyecto*	Izenburua / *título*	Kokalekua / *ubicación*		Izendapena / *designación*	Eskala / *escala*	Plano zk / *plano nº*
Gipuzkoako Foru Aldundia Diputación Foral de Gipuzkoa **GIPUZKOAKO FORU ALDUNDIA** DIPUTACIÓN FORAL DE GIPUZKOA	ANA RIOSECO COLEGIADO Nº 3.456 XABIER OTXOA COLEGIADO Nº 33.590 3Bide ingeniaritza eta ahokularitza iP21 ingeniería	**NARRONDO-IRAETA BIDEGORRI PROIEKTUA. 1. TARTEA** *PROYECTO DE BIDEGORRI NARRONDO-IRAETA. TRAMO 1*	ZESTOA - ZUMAIA	2024ko UZTAILA *JULIO DE 2024*	OINPLANO GAINJARRIA *PLANTA SUPERPUESTA*	A3: 1/ 500 A1: 1/250	4 Hoja 11 de 15

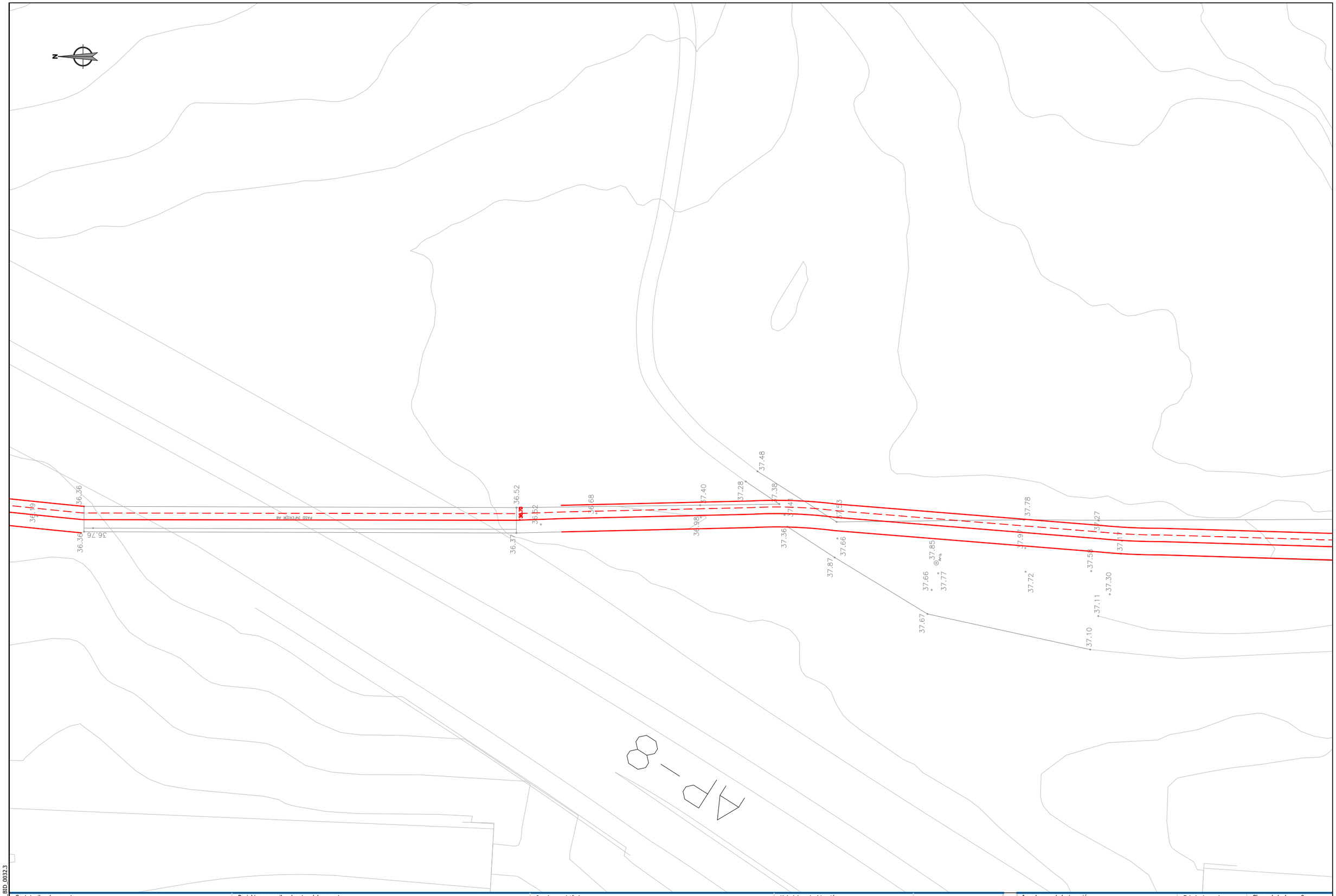

Sustatzailea / *promotor*	Proiektuaren egilea / *autor del proyecto*	Izenburua / *título*	Kokalekua / *ubicación*		Izendapena / *designación*	Eskala / *escala*	Plano zk / *plano nº*
Gipuzkoako Foru Aldundia Diputación Foral de Gipuzkoa **GIPUZKOAKO FORU ALDUNDIA** DIPUTACIÓN FORAL DE GIPUZKOA	ANA RIOSECO COLEGIADO Nº 3.456 XABIER OTXOA COLEGIADO Nº 33.590 3Bide ingeniaritza eta arkitektura iPG ingeniería	**NARRONDO-IRAETA BIDEGORRI PROIEKTUA. 1. TARTEA** *PROYECTO DE BIDEGORRI NARRONDO-IRAETA. TRAMO 1*	ZESTOA - ZUMAIA	2024ko UZTAILA *JULIO DE 2024*	OINPLANO GAINJARRIA *PLANTA SUPERPUESTA*	A3: 1/ 500 A1: 1/ 250	4 Hoja 12 de 15

referencia 3Bide: DFG_BID_0032.3

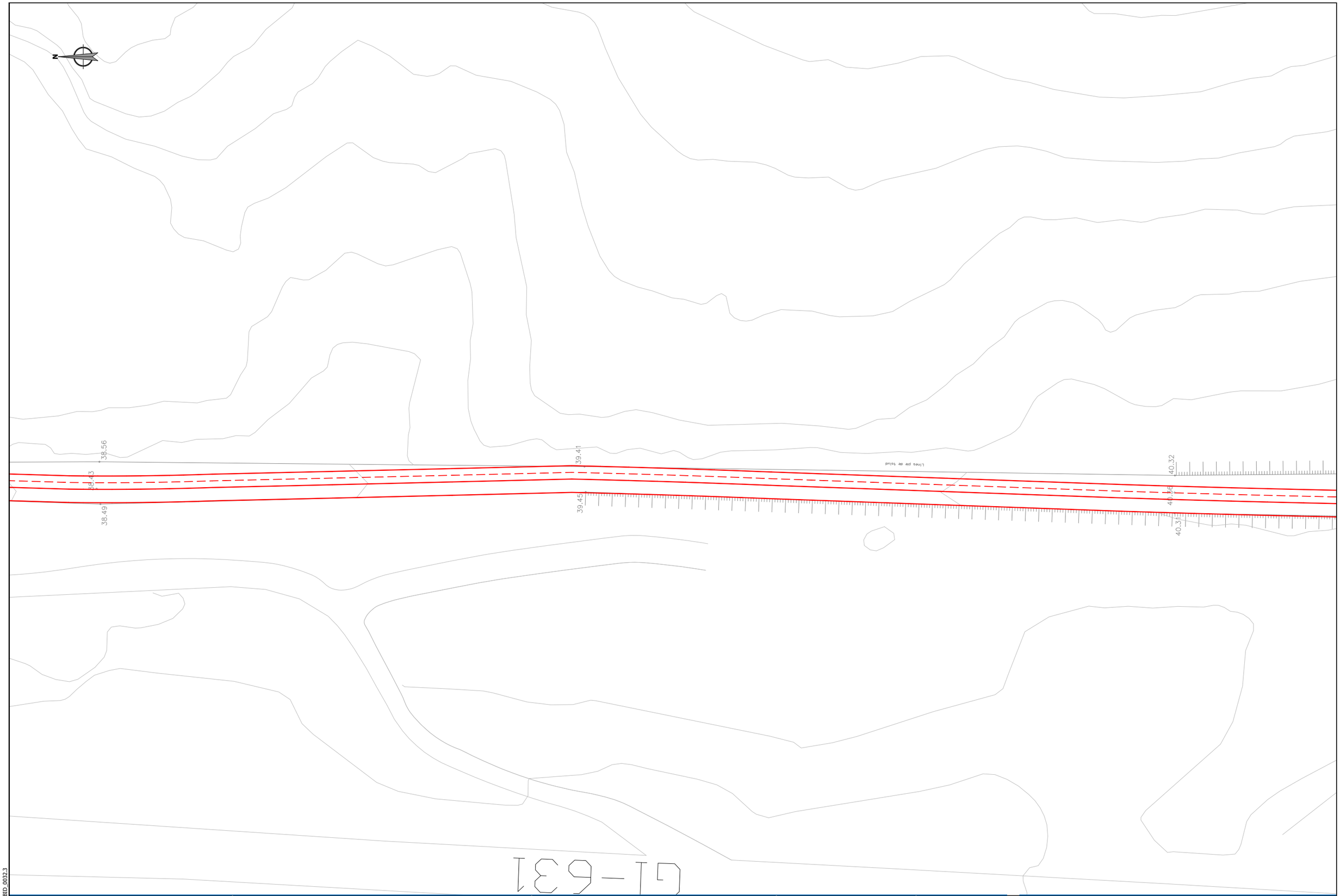

Sustatzailea / *promotor*	Proiektuaren egilea / *autor del proyecto*	Izenburua / *título*	Kokalekua / *ubicación*		Izendapena / *designación*	Eskala / *escala*	Plano zk / *plano nº*
Gipuzkoako Foru Aldundia Diputación Foral de Gipuzkoa **GIPUZKOAKO FORU ALDUNDIA** DIPUTACIÓN FORAL DE GIPUZKOA	ANA BIOSECO COLEGIADO Nº 3.456 XABIER OTXOA COLEGIADO Nº 33.590 3Bide ingeniaritza eta aholkularitza iP21 ingeniería	**NARRONDO-IRAETA BIDEGORRI PROIEKTUA. 1. TARTEA** *PROYECTO DE BIDEGORRI NARRONDO-IRAETA. TRAMO 1*	ZESTOA - ZUMAIA	2024ko UZTAILA *JULIO DE 2024*	OINPLANO GAINJARRIA *PLANTA SUPERPUESTA*	A3: 1/ 500 A1: 1/250	4 Hoja 13 de 15

referencia 3Bide: DFG_BID_0032.3

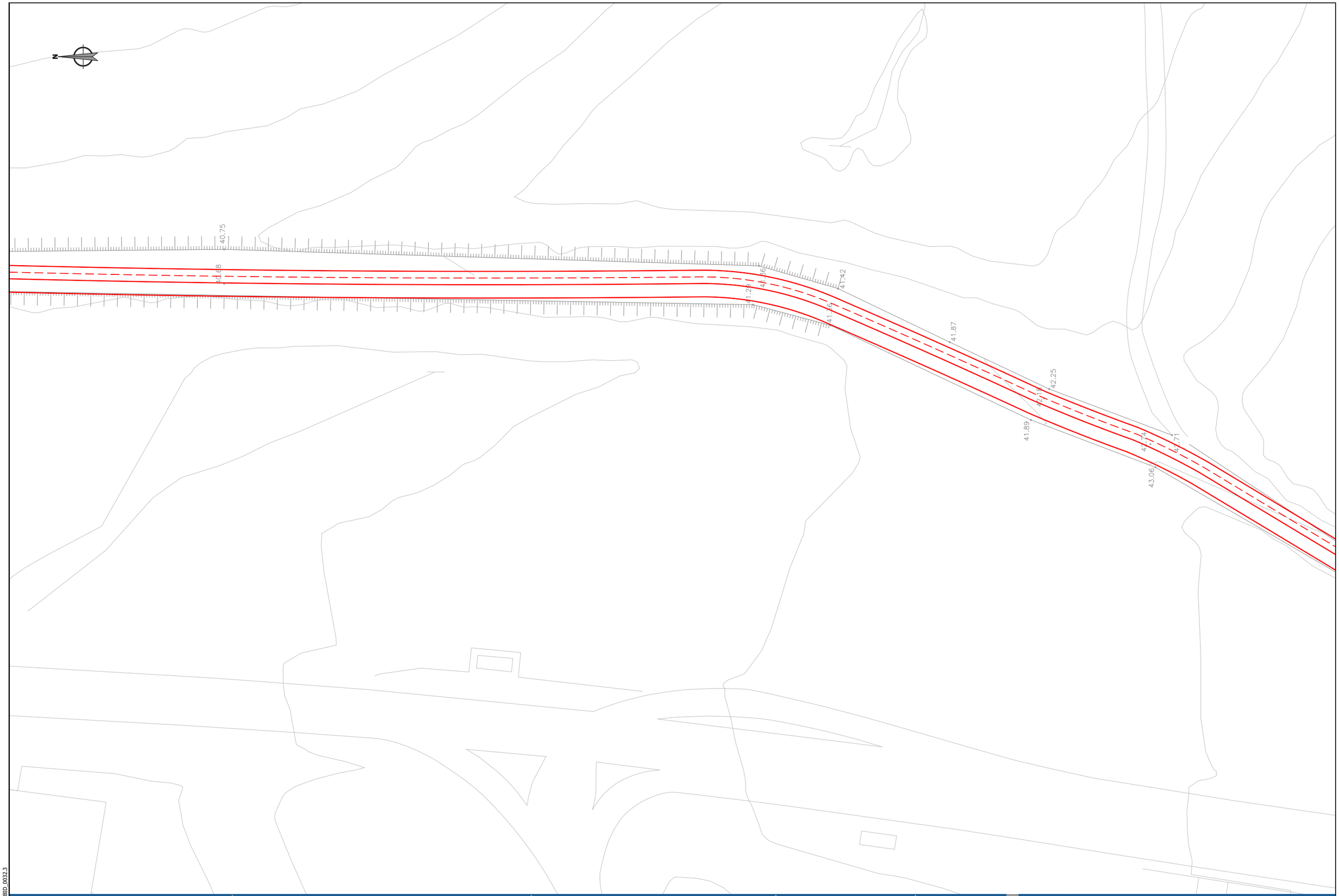

Sustatzailea / *promotor*	Proiektuaren egilea / *autor del proyecto*	Izenburua / *título*	Kokalekua / *ubicación*		Izendapena / *designación*	Eskala / *escala*	Plano zk / *plano nº*
Gipuzkoako Foru Aldundia Diputación Foral de Gipuzkoa **GIPUZKOAKO FORU ALDUNDIA** DIPUTACIÓN FORAL DE GIPUZKOA	ANA BIOSECO COLEGIADO Nº 3.456 XABIER OTXOA COLEGIADO Nº 33.590 3Bide ingeniaritza eta aholkularitza iP21 ingeniería	**NARRONDO-IRAETA BIDEGORRI PROIEKTUA. 1. TARTEA** *PROYECTO DE BIDEGORRI NARRONDO-IRAETA. TRAMO 1*	ZESTOA - ZUMAIA	2024ko UZTAILA *JULIO DE 2024*	OINPLANO GAINJARRIA *PLANTA SUPERPUESTA*	A3: 1/500 A1: 1/250	4 Hoja 14 de 15

referencia 3Bide: DFG_BID_0032.3

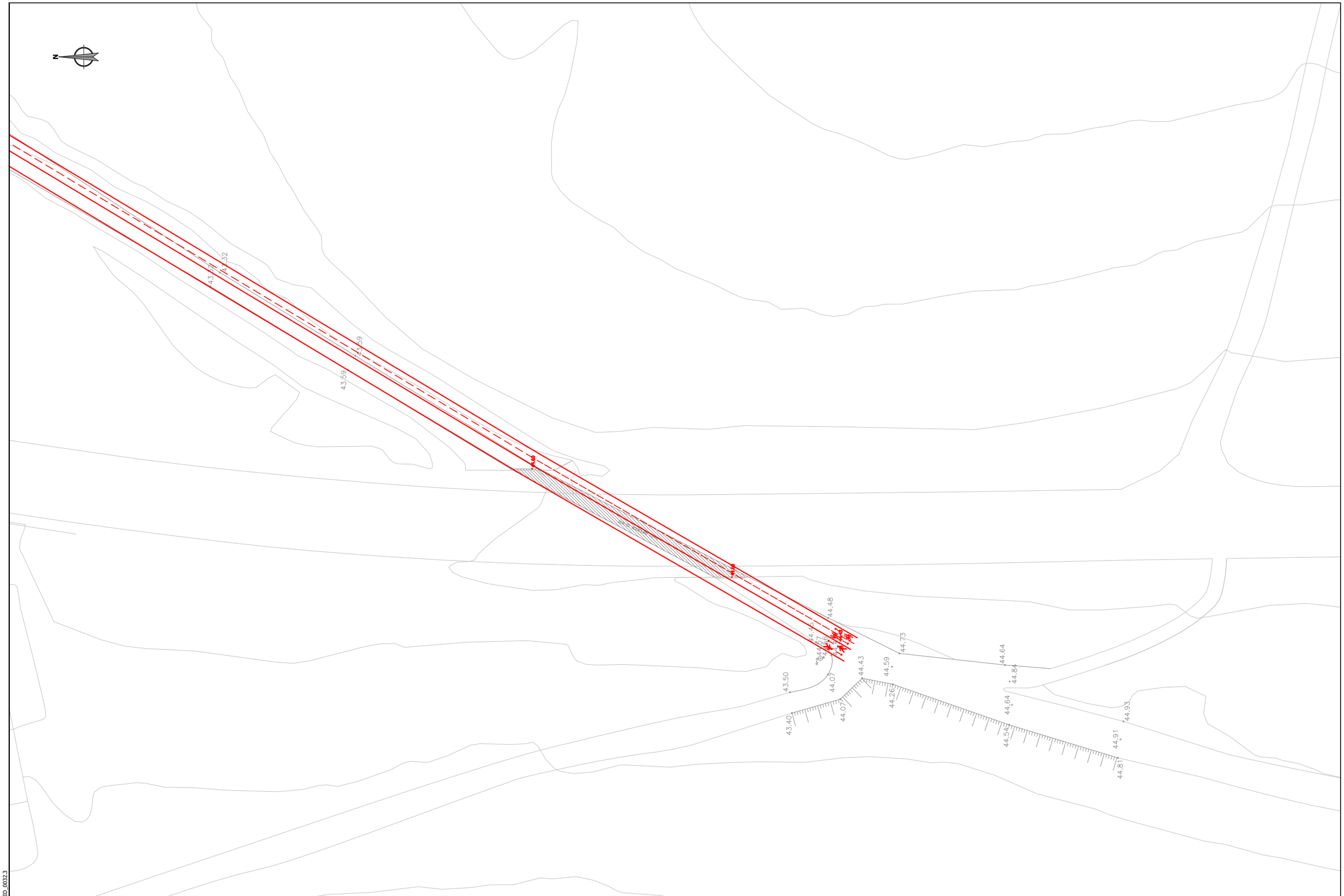

Sustatzailea / *promotor*	Proiektuaren egilea / *autor del proyecto*	Izenburua / *título*	Kokalekua / *ubicación*		Izendapena / *designación*	Eskala / *escala*	Plano zk / *plano nº*
Gipuzkoako Foru Aldundia Diputación Foral de Gipuzkoa **GIPUZKOAKO FORU ALDUNDIA** DIPUTACIÓN FORAL DE GIPUZKOA	ANA RIOSECO COLEGIADO Nº 3.456 XABIER OTXOA COLEGIADO Nº 33.590 3Bide ingeniaritza eta aholkularitza iPG ingeniería	**NARRONDO-IRAETA BIDEGORRI PROIEKTUA. 1. TARTEA** *PROYECTO DE BIDEGORRI NARRONDO-IRAETA. TRAMO 1*	ZESTOA - ZUMAIA	2024ko UZTAILA *JULIO DE 2024*	OINPLANO GAINJARRIA *PLANTA SUPERPUESTA*	A3: 1/ 500 A1: 1/250	4 Hoja 15 de 15

referencia 3Bide: DFG_BID_0032.3

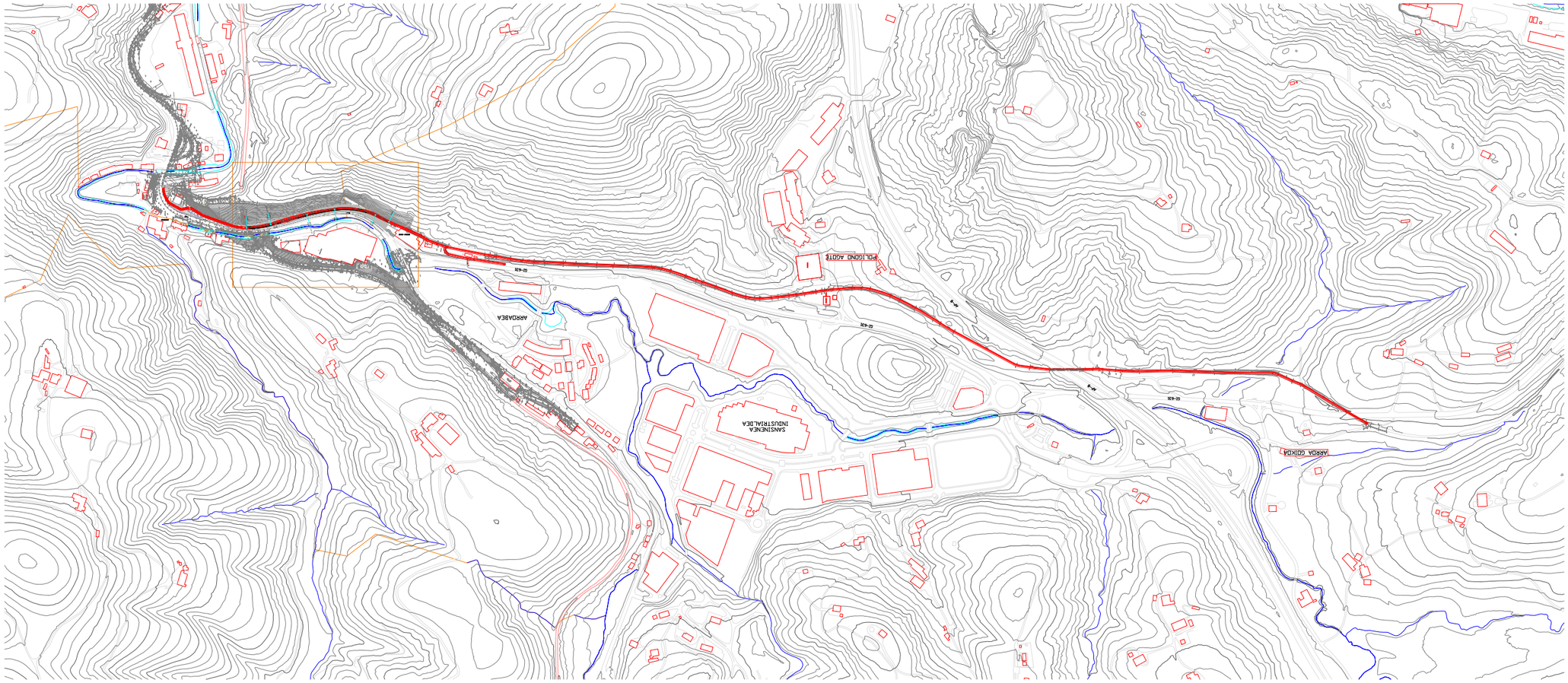

referencia 3Bide: DFG_BID_0032.3

Sustatzailea / *promotor*	Proiektuaren egilea / *autor del proyecto*	Izenburua / *título*	Kokalekua / *ubicación*		Izendapena / *designación*	Eskala / *escala*	Plano zk / *plano nº*
Gipuzkoako Foru Aldundia Diputación Foral de Gipuzkoa **GIPUZKOAKO FORU ALDUNDIA** DIPUTACIÓN FORAL DE GIPUZKOA	ANA RIOSECO COLEGIADO Nº 3.456 XABIER OTXOA COLEGIADO Nº 33.590 3Bide ingenieritza eta aholkularitza iPG ingeniería	**NARRONDO-IRAETA BIDEGORRI PROIEKTUA. 1. TARTEA** *PROYECTO DE BIDEGORRI NARRONDO-IRAETA. TRAMO 1*	ZESTOA - ZUMAIA	2024ko UZTAILA *JULIO DE 2024*	PLATAFORMATIK KANPOKO TARTEAREN DEFINIZIO GEOMETRIKOAREN OINPLANOA *PLANTA DEFINICIÓN GEOMÉTRICA DEL TRAMO DE FUERA DE PLATAFORMA*	A3: 1/ 10.000 A1: 1/ 5.000	5 Hoja 1 de 2

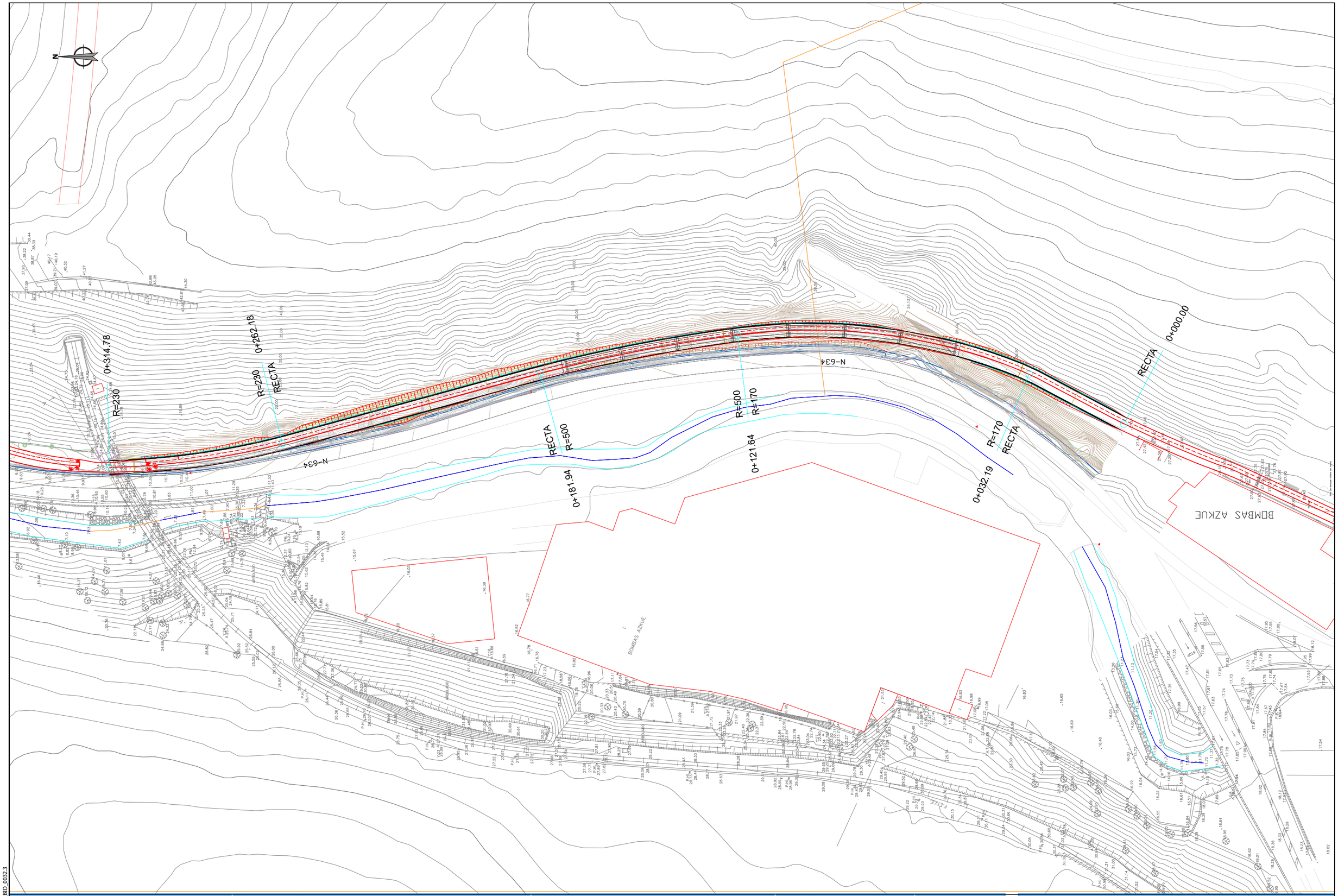

referencia 3Bide: DFG_BID_0032.3

Sustatzailea / *promotor*	Proiektuaren egilea / *autor del proyecto*	Izenburua / *título*	Kokalekua / *ubicación*		Izendapena / *designación*	Eskala / *escala*	Plano zk / *plano nº*
Gipuzkoako Foru Aldundia Diputación Foral de Gipuzkoa **GIPUZKOAKO FORU ALDUNDIA** DIPUTACIÓN FORAL DE GIPUZKOA	ANA RIOSECO COLEGIADO Nº 3.456 XABIER OTXOA COLEGIADO Nº 33.590 3Bide ingeniaritza eta aholkularitza iPG ingeniería	**NARRONDO-IRAETA BIDEGORRI PROIEKTUA. 1. TARTEA** *PROYECTO DE BIDEGORRI NARRONDO-IRAETA. TRAMO 1*	ZESTOA - ZUMAIA	2024ko UZTAILA *JULIO DE 2024*	PLATAFORMATIK KANPOKO TARTEAREN DEFINIZIO GEOMETRIKOAREN OINPLANOA *PLANTA DEFINICIÓN GEOMÉTRICA DEL TRAMO DE FUERA DE PLATAFORMA*	A3: 1/ 1000 A1: 1/ 500	5 Hoja 2 de 2

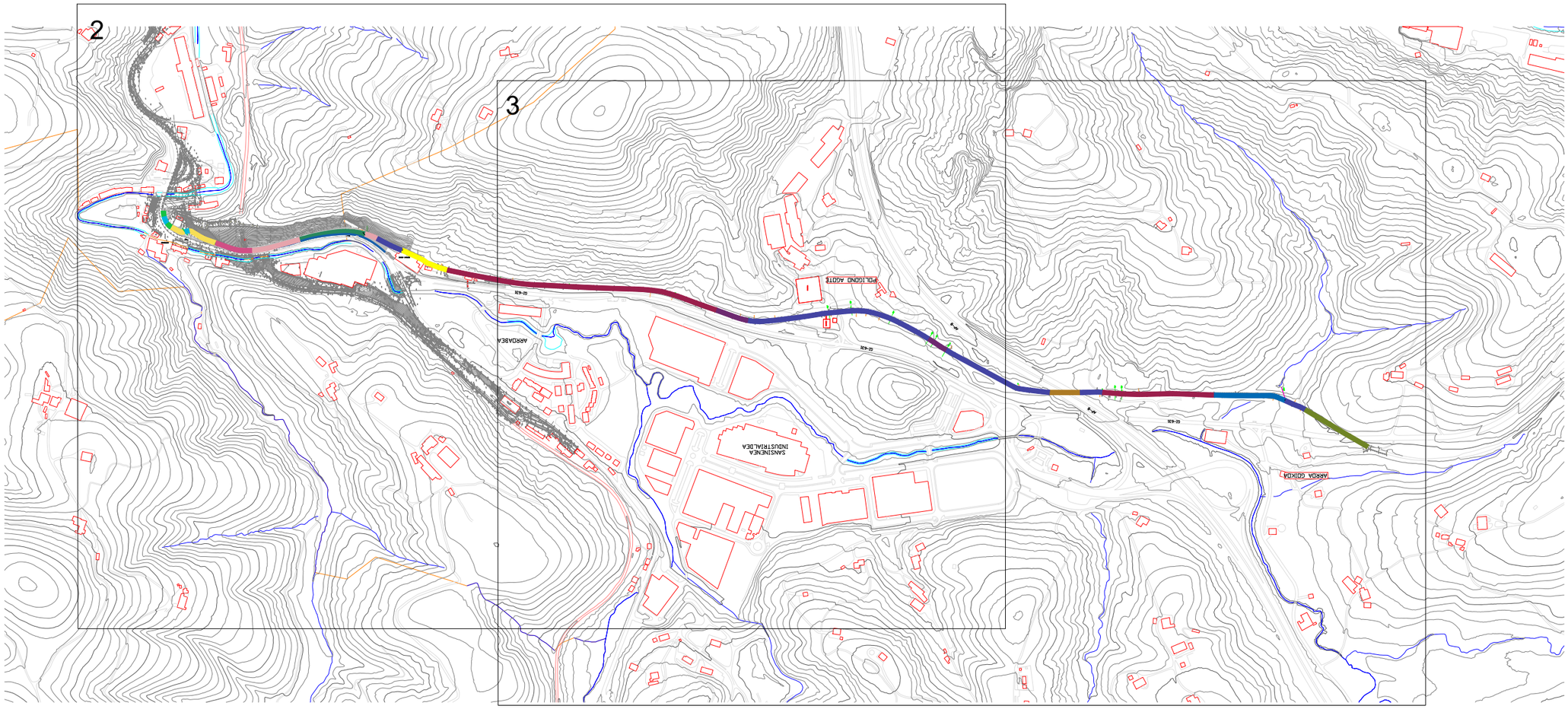

referencia 3Bide: DFG_BID_0032.3

Sustatzailea / *promotor*	Proiektuaren egilea / *autor del proyecto*	Izenburua / *título*	Kokalekua / *ubicación*		Izendapena / *designación*	Eskala / *escala*	Plano zk / *plano nº*
Gipuzkoako Foru Aldundia Diputación Foral de Gipuzkoa **GIPUZKOAKO FORU ALDUNDIA** DIPUTACIÓN FORAL DE GIPUZKOA	ANA RIOSECO COLEGIADO Nº 3.456 XABIER OTXOA COLEGIADO Nº 33.590 3Bide ingenieritza eta aholkularitza iPG ingeniería	**NARRONDO-IRAETA BIDEGORRI PROIEKTUA. 1. TARTEA** *PROYECTO DE BIDEGORRI NARRONDO-IRAETA. TRAMO 1*	ZESTOA - ZUMAIA	2024ko UZTAILA *JULIO DE 2024*	SEKZIO TIPOAK *SECCIONES TIPO*	A3: 1/ 10.000 A1: 1/ 5.000	6 Hoja 1 de 9

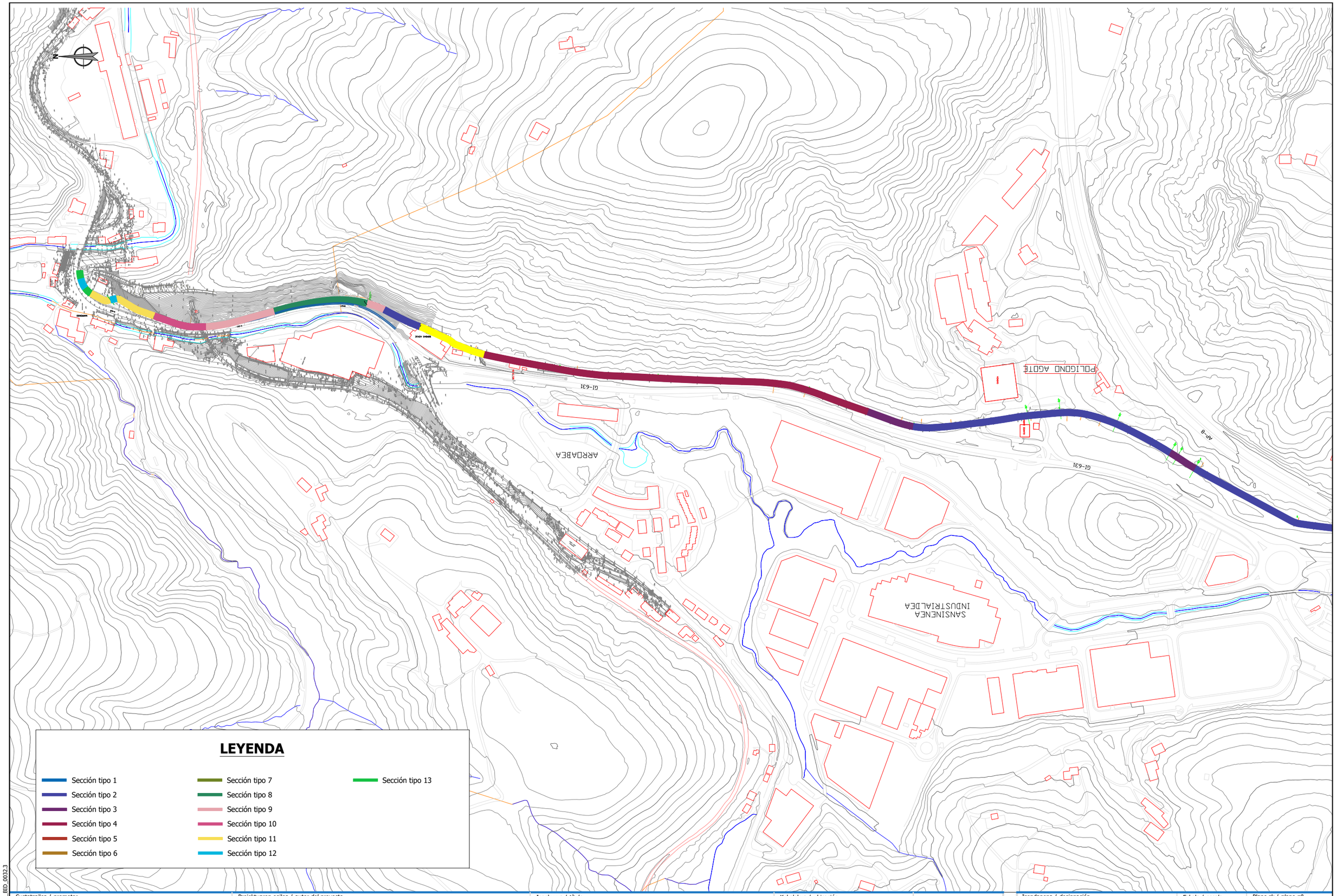

Sustatzailea / *promotor*	Proiektuaren egilea / *autor del proyecto*	Izenburua / *título*	Kokalekua / *ubicación*		Izendapena / *designación*	Eskala / *escala*	Plano zk / *plano nº*
Gipuzkoako Foru Aldundia Diputación Foral de Gipuzkoa **GIPUZKOAKO FORU ALDUNDIA** DIPUTACIÓN FORAL DE GIPUZKOA	ANA RIOSECO COLEGIADO Nº 3.456 XABIER OTXOA COLEGIADO Nº 33.590 3Bide ingeniaritza eta aholkularitza iPG ingeniería	**NARRONDO-IRAETA BIDEGORRI PROIEKTUA. 1. TARTEA** *PROYECTO DE BIDEGORRI NARRONDO-IRAETA. TRAMO 1*	ZESTOA - ZUMAIA	2024ko UZTAILA *JULIO DE 2024*	SEKZIO TIPOAK *SECCIONES TIPO*	A3: 1/5.000 A1: 1/2.500	6 Hoja 2 de 9

referencia 3Bide: DFG_BID_0032.3

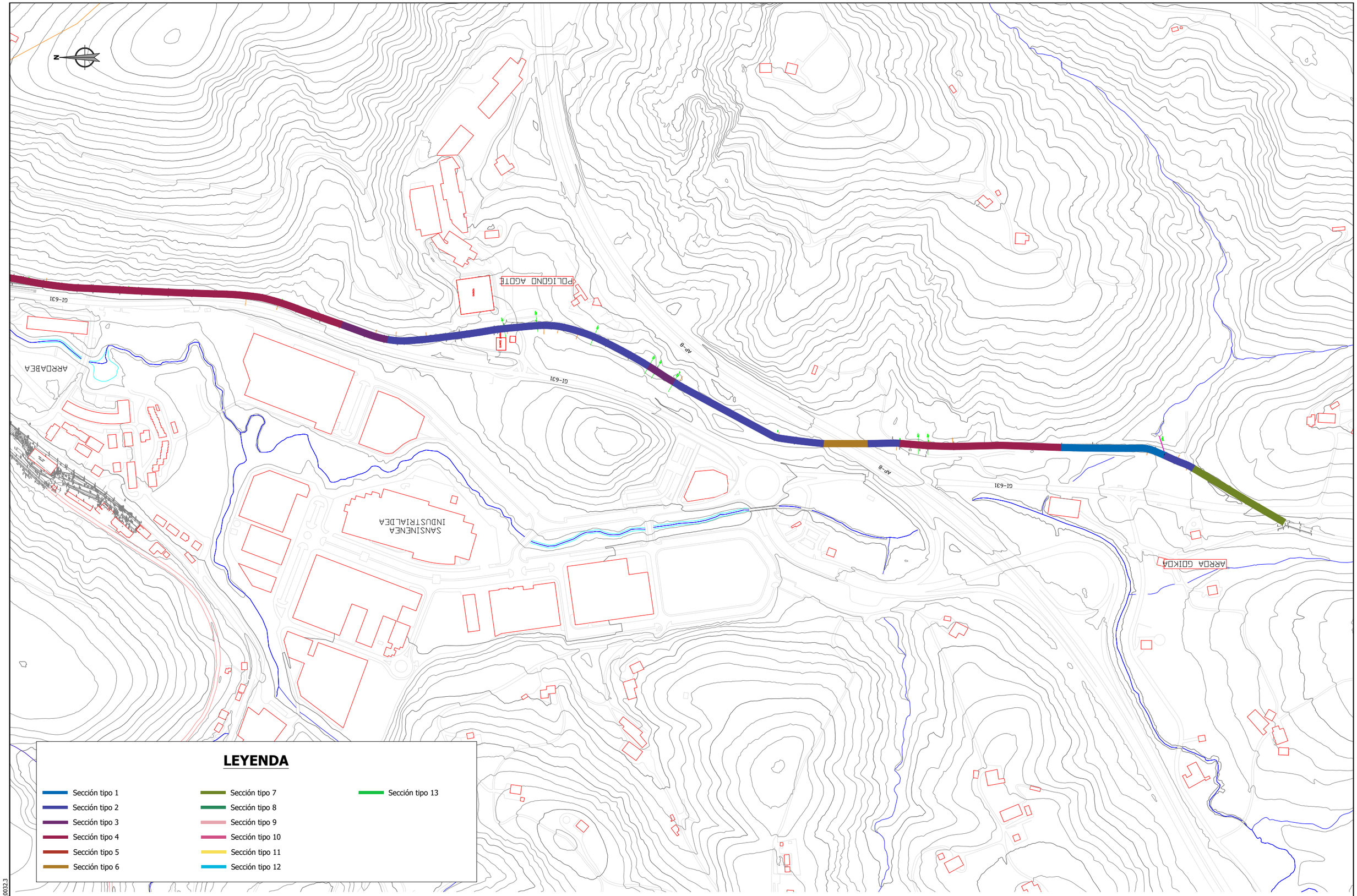

referencia 3Bide: DFG_BID_0032.3

Sustatzailea / *promotor*	Proiektuaren egilea / *autor del proyecto*	Izenburua / *título*	Kokalekua / *ubicación*		Izendapena / *designación*	Eskala / *escala*	Plano zk / *plano nº*
Gipuzkoako Foru Aldundia Diputación Foral de Gipuzkoa **GIPUZKOAKO FORU ALDUNDIA** DIPUTACIÓN FORAL DE GIPUZKOA	ANA RIOSECO COLEGIADO Nº 3.456 XABIER OTXOA COLEGIADO Nº 33.590 3Bide ingeniaritza eta aholkularitza iP21 ingeniería	**NARRONDO-IRAETA BIDEGORRI PROIEKTUA. 1. TARTEA** *PROYECTO DE BIDEGORRI NARRONDO-IRAETA. TRAMO 1*	ZESTOA - ZUMAIA	2024ko UZTAILA *JULIO DE 2024*	SEKZIO TIPOAK *SECCIONES TIPO*	A3: 1/ 5.000 A1: 1/2.500	6 Hoja 3 de 9

Sección tipo 1

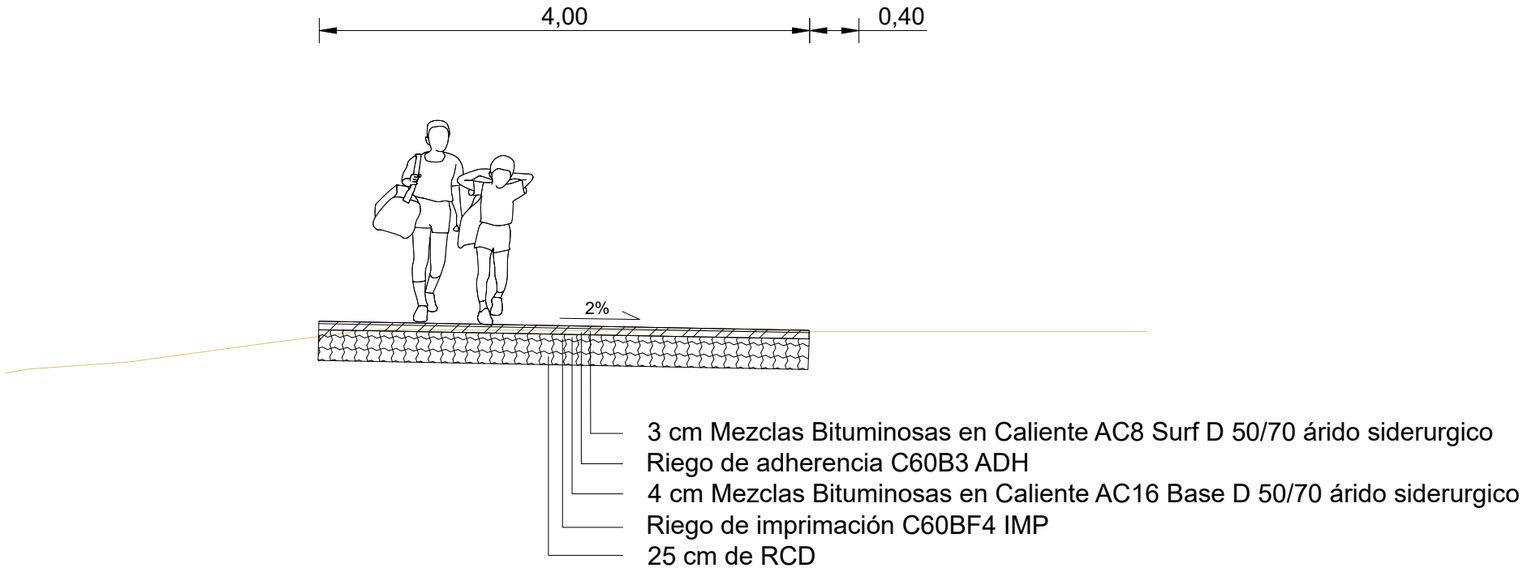

Sección tipo 2

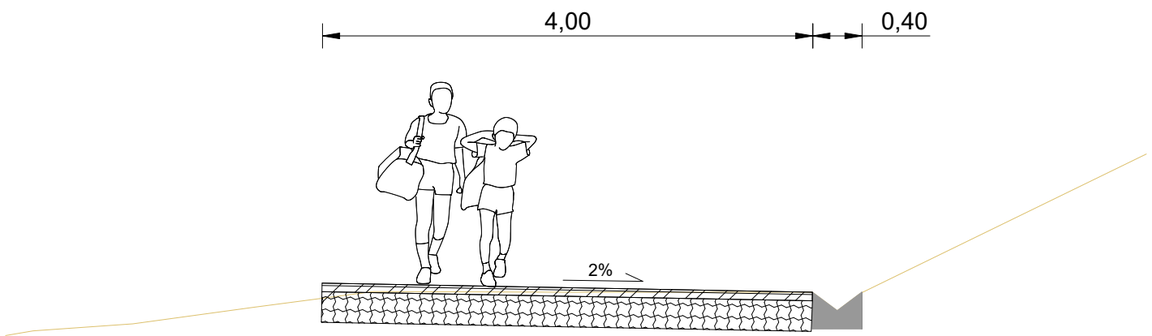

Sección tipo 3

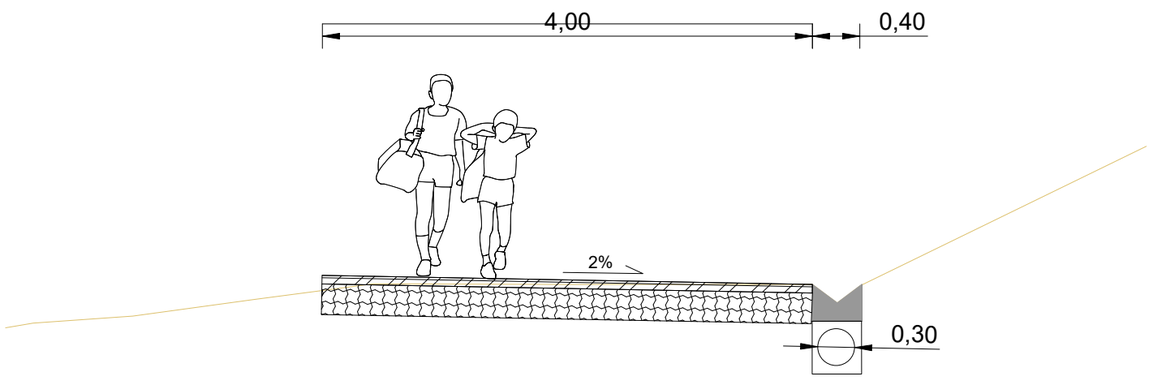

referencia 3Bide: DFG_BID_0032.3

Sustatzailea / *promotor*	Proiektuaren egilea / *autor del proyecto*	Izenburua / *título*	Kokalekua / *ubicación*		Izendapena / *designación*	Eskala / *escala*	Plano zk / *plano nº*
Gipuzkoako Foru Aldundia Diputación Foral de Gipuzkoa **GIPUZKOAKO FORU ALDUNDIA** DIPUTACIÓN FORAL DE GIPUZKOA	ANA RIOSECO COLEGIADO Nº 3.456 XABIER OTXOA COLEGIADO Nº 33.590 3Bide ingeniaritza eta aholkularitza iP21 ingeniería	**NARRONDO-IRAETA BIDEGORRI PROIEKTUA. 1. TARTEA** *PROYECTO DE BIDEGORRI NARRONDO-IRAETA. TRAMO 1*	ZESTOA - ZUMAIA	2024ko UZTAILA *JULIO DE 2024*	SEKZIO TIPOAK *SECCIONES TIPO*	A3: 1/ 50 A1: 1/25	6 Hoja 4 de 9

Sección tipo 4

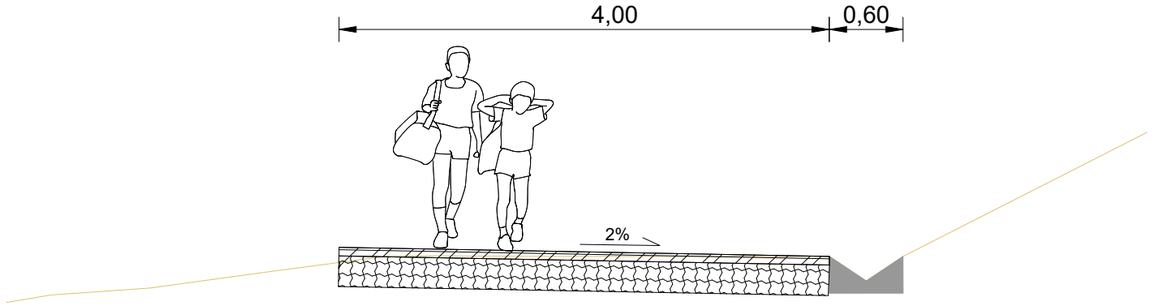

Sección tipo 5

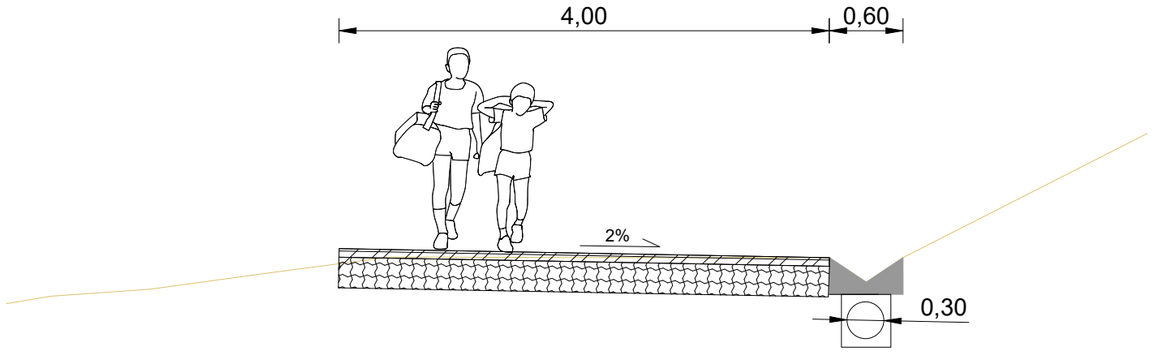

Sección tipo 6. Tramo bajo AP-8

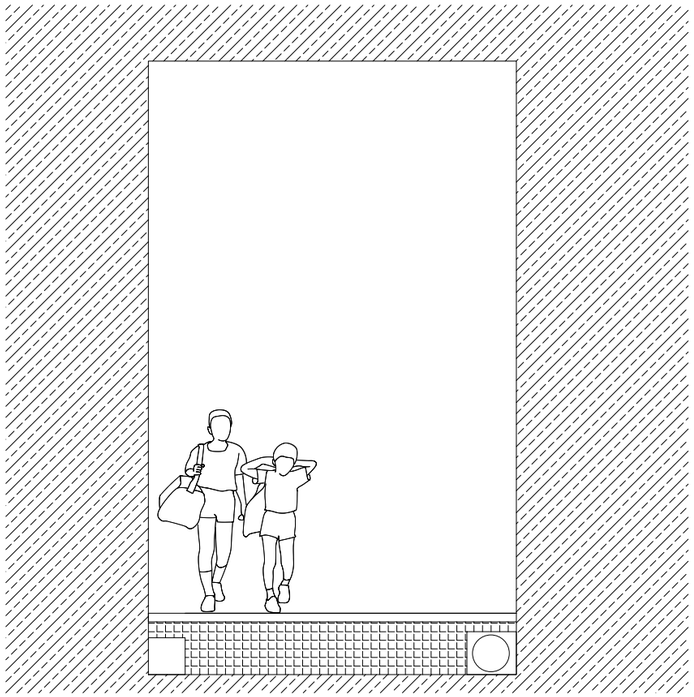

referencia 3Bide: DFG_BID_0032.3

Sustatzailea / *promotor*	Proiektuaren egilea / *autor del proyecto*	Izenburua / *título*	Kokalekua / *ubicación*		Izendapena / *designación*	Eskala / *escala*	Plano zk / *plano nº*
Gipuzkoako Foru Aldundia Diputación Foral de Gipuzkoa **GIPUZKOAKO FORU ALDUNDIA** DIPUTACIÓN FORAL DE GIPUZKOA	ANA RIOSECO COLEGIADO Nº 3.456 XABIER OTXOA COLEGIADO Nº 33.590 3Bide ingeniariza eta aholkularitza iP21 ingeniería	**NARRONDO-IRAETA BIDEGORRI PROIEKTUA. 1. TARTEA** *PROYECTO DE BIDEGORRI NARRONDO-IRAETA. TRAMO 1*	ZESTOA - ZUMAIA	2024ko UZTAILA *JULIO DE 2024*	SEKZIO TIPOAK *SECCIONES TIPO*	A3: 1/ 50 A1: 1/25	6 Hoja 5 de 9

Sección tipo 7

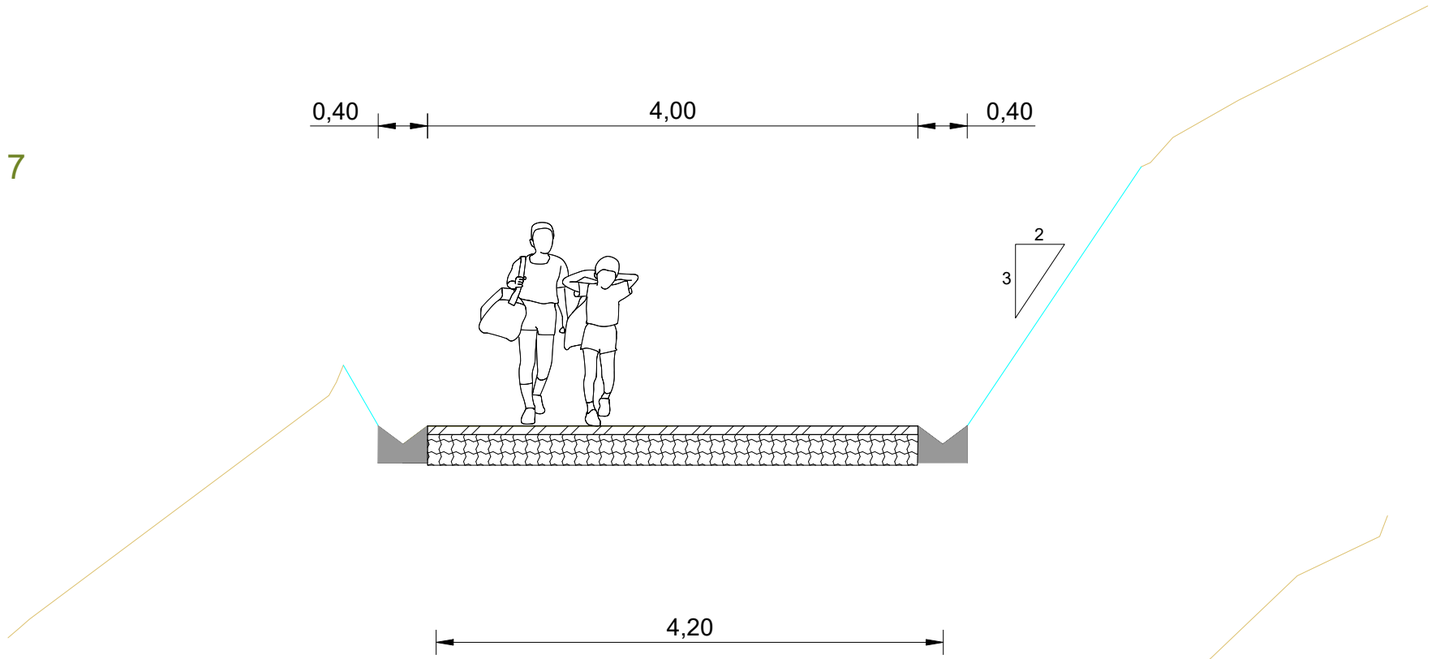

Sección tipo 8. Tramo en estructura

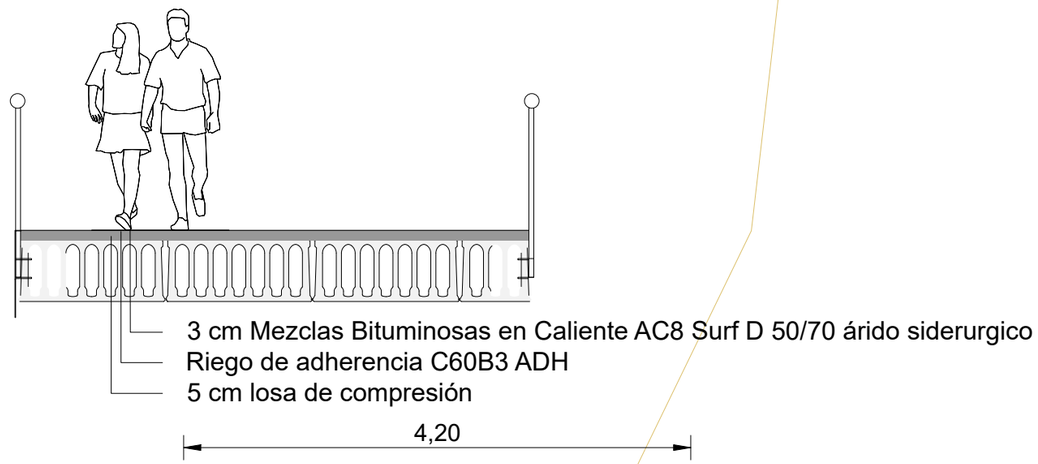

Sección tipo 9

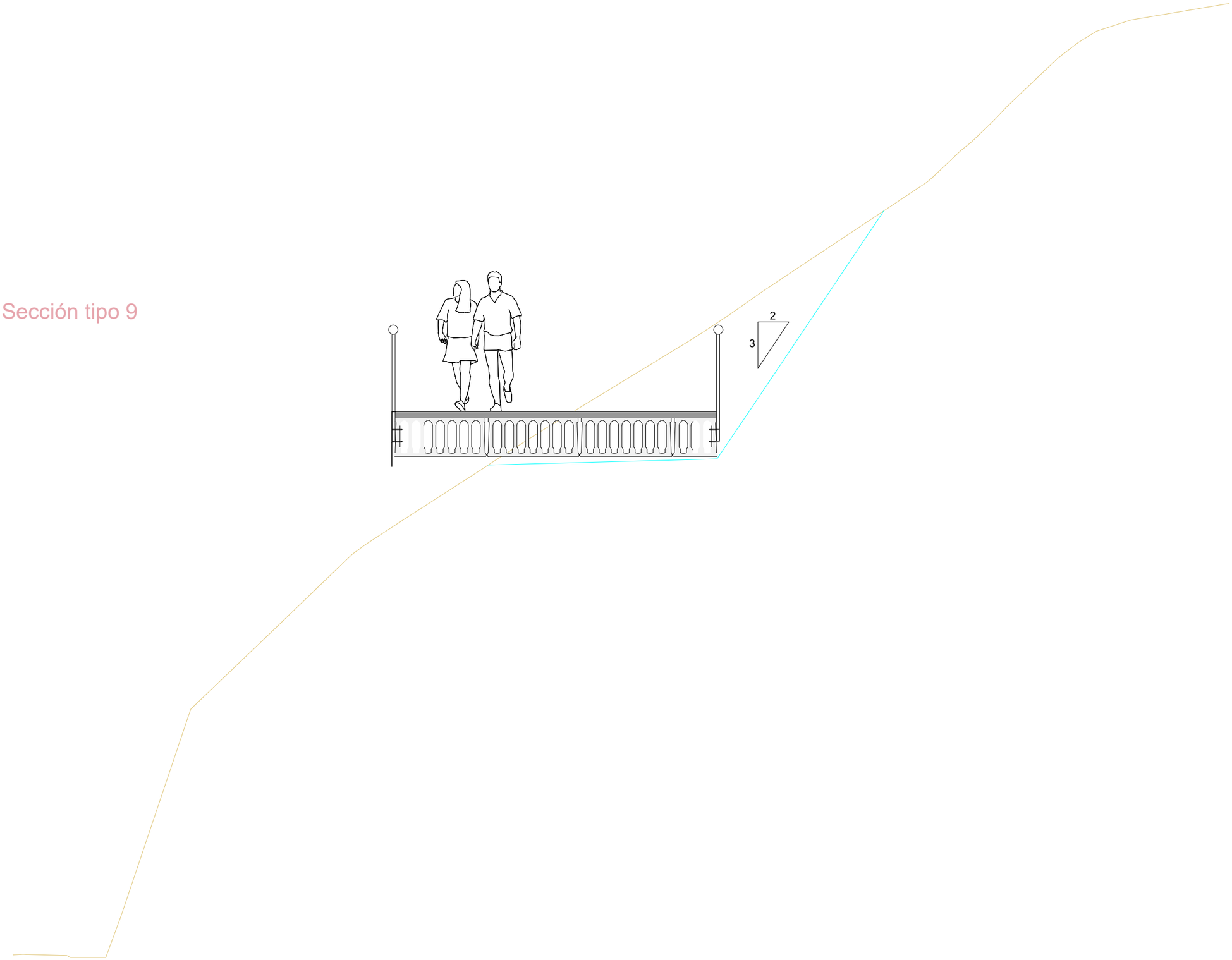

referencia 3Bide: DFG_BID_0032.3

Sustatzailea / *promotor*	Proiektuaren egilea / *autor del proyecto*	Izenburua / *título*	Kokalekua / *ubicación*		Izendapena / *designación*	Eskala / *escala*	Plano zk / *plano nº*
Gipuzkoako Foru Aldundia Diputación Foral de Gipuzkoa **GIPUZKOAKO FORU ALDUNDIA** DIPUTACIÓN FORAL DE GIPUZKOA	ANA RIOSECO COLEGIADO Nº 3.456 XABIER OTXOA COLEGIADO Nº 33.590 3Bide ingeniaritza eta aholkularitza iP21 ingeniería	**NARRONDO-IRAETA BIDEGORRI PROIEKTUA. 1. TARTEA** *PROYECTO DE BIDEGORRI NARRONDO-IRAETA. TRAMO 1*	ZESTOA - ZUMAIA	2024ko UZTAILA *JULIO DE 2024*	SEKZIO TIPOAK *SECCIONES TIPO*	A3: 1/ 50 A1: 1/25	6 Hoja 7 de 9

Sección tipo 10. Sección junto a la N-634. Sección estricta

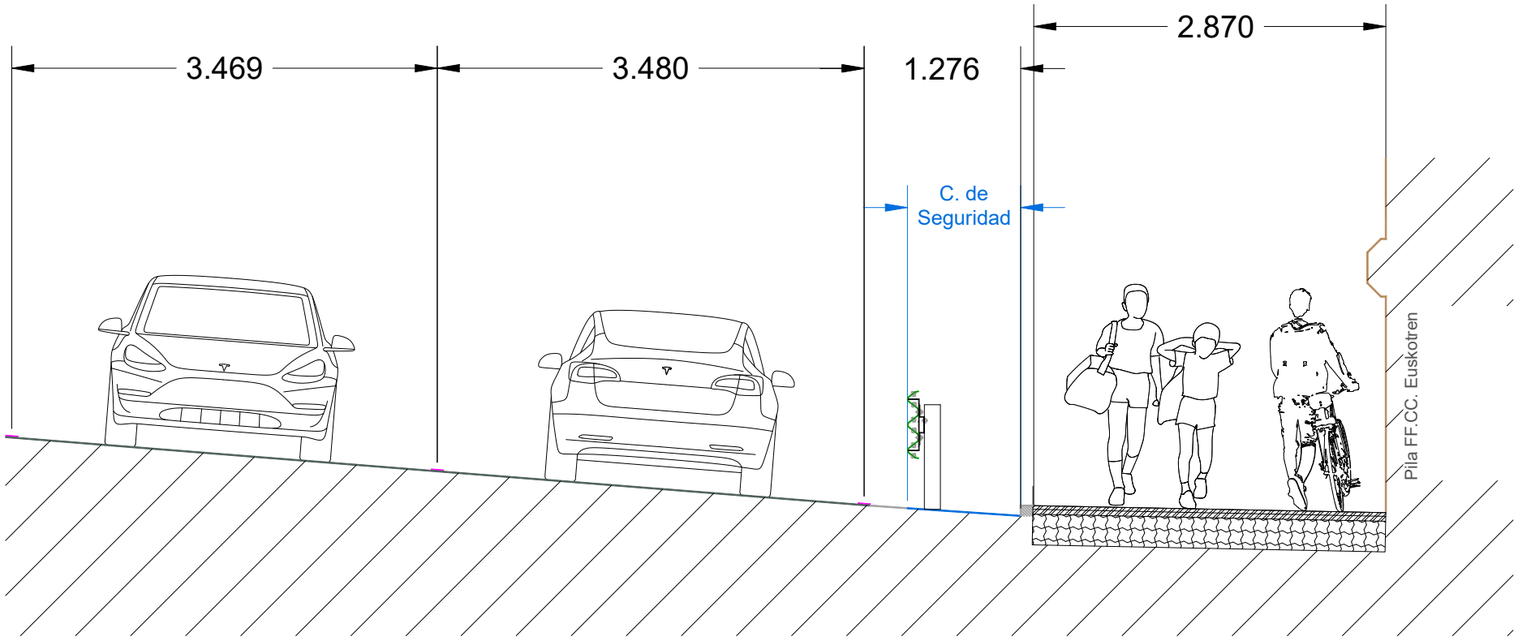

Sección tipo 11. Sección en el entorno de la gasolinera de Narrondo

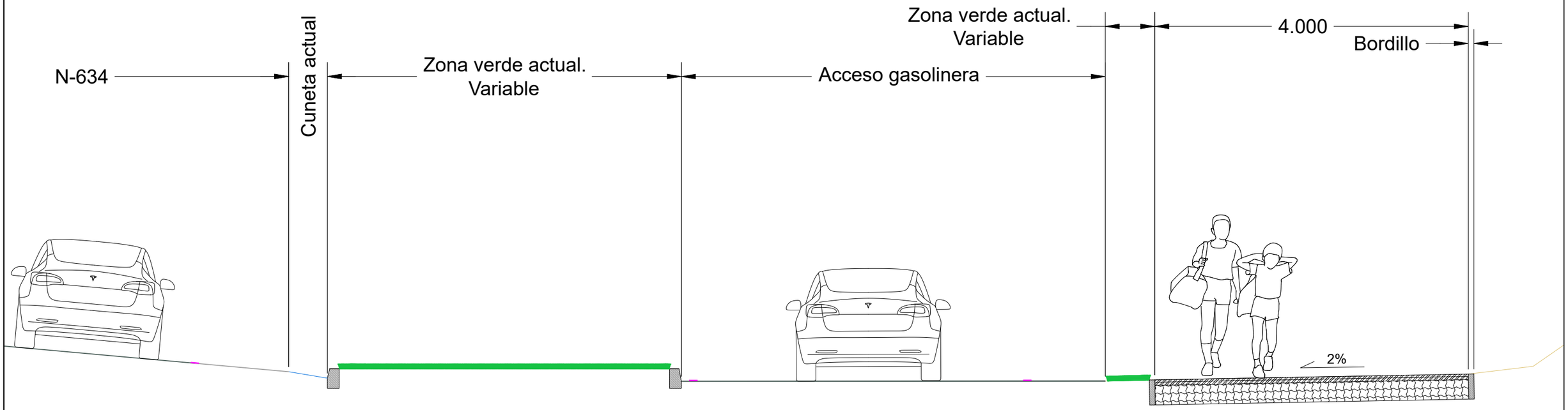

Sustatzailea / *promotor*	Proiektuaren egilea / *autor del proyecto*	Izenburua / *título*	Kokalekua / *ubicación*		Izendapena / *designación*	Eskala / *escala*	Plano zk / *plano nº*
Gipuzkoako Foru Aldundia Diputación Foral de Gipuzkoa **GIPUZKOAKO FORU ALDUNDIA** DIPUTACIÓN FORAL DE GIPUZKOA	ANA RIOSECO COLEGIADO Nº 3.456 XABIER OTXOA COLEGIADO Nº 33.590 3Bide ingeniariza eta aholkularitza iP21 ingeniería	**NARRONDO-IRAETA BIDEGORRI PROIEKTUA. 1. TARTEA** *PROYECTO DE BIDEGORRI NARRONDO-IRAETA. TRAMO 1*	ZESTOA - ZUMAIA	2024ko UZTAILA *JULIO DE 2024*	SEKZIO TIPOAK *SECCIONES TIPO*	A3: 1/ 100 A1: 1/50	6 Hoja 8 de 9

referencia 3Bide: DFG_BID_0032.3

Sección tipo 12. Pasos sobre viales en el entorno de la gasolinera de Narrondo

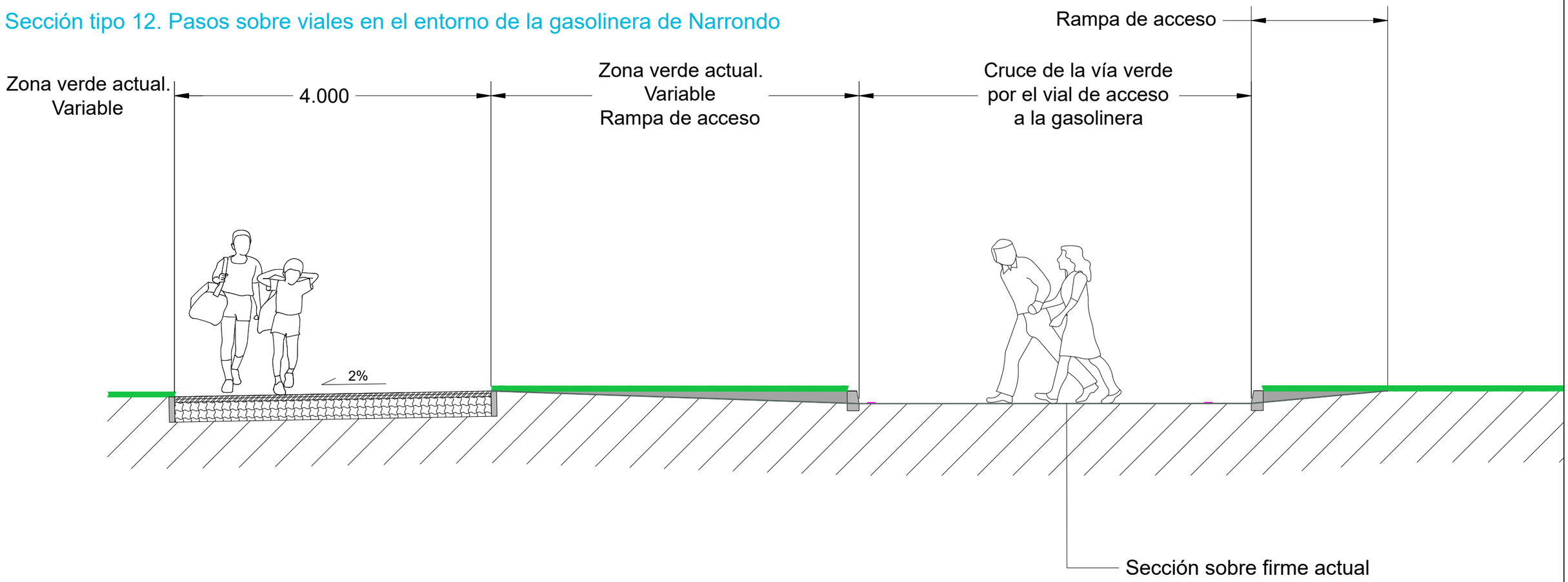

Sección tipo 13. Sección estricta

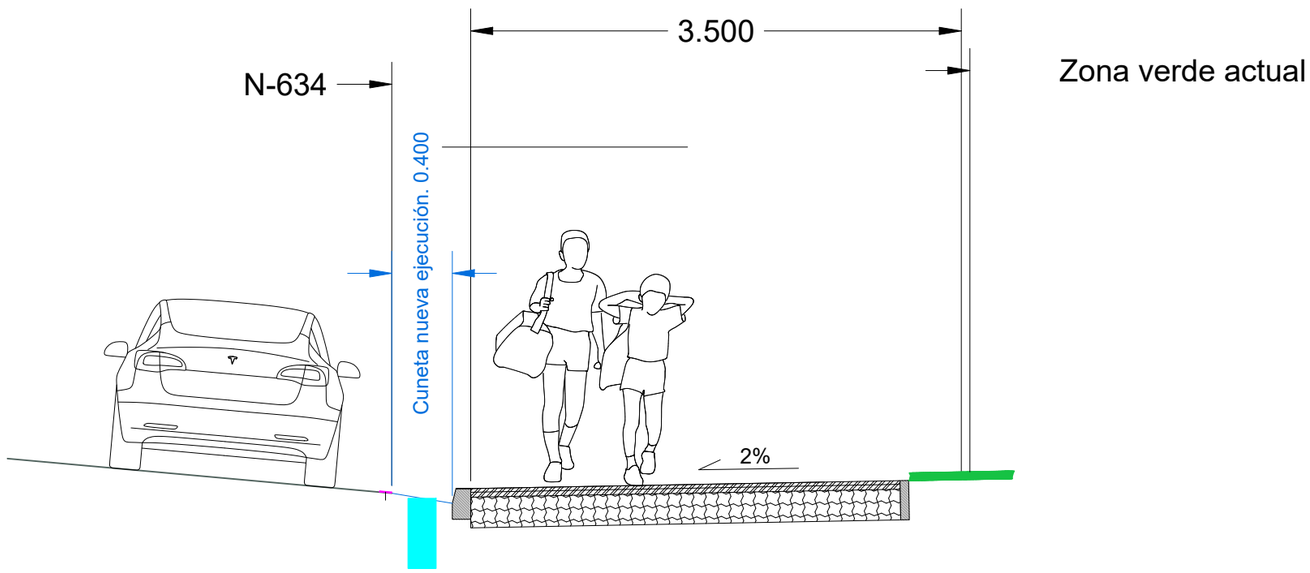

Sustatzailea / *promotor*	Proiektuaren egilea / *autor del proyecto*	Izenburua / *título*	Kokalekua / *ubicación*		Izendapena / *designación*	Eskala / *escala*	Plano zk / *plano nº*
Gipuzkoako Foru Aldundia Diputación Foral de Gipuzkoa **GIPUZKOAKO FORU ALDUNDIA** DIPUTACIÓN FORAL DE GIPUZKOA	ANA RIOSECO COLEGIADO Nº 3.456 XABIER OTXOA COLEGIADO Nº 33.590 3Bide ingeniaritza eta aholkularitza iPG ingeniería	**NARRONDO-IRAETA BIDEGORRI PROIEKTUA. 1. TARTEA** *PROYECTO DE BIDEGORRI NARRONDO-IRAETA. TRAMO 1*	ZESTOA - ZUMAIA	2024ko UZTAILA *JULIO DE 2024*	SEKZIO TIPOAK *SECCIONES TIPO*	A3: 1/ 100 A1: 1/ 50	6 Hoja 9 de 9

referencia 3Bide: DFG_BID_0032.3

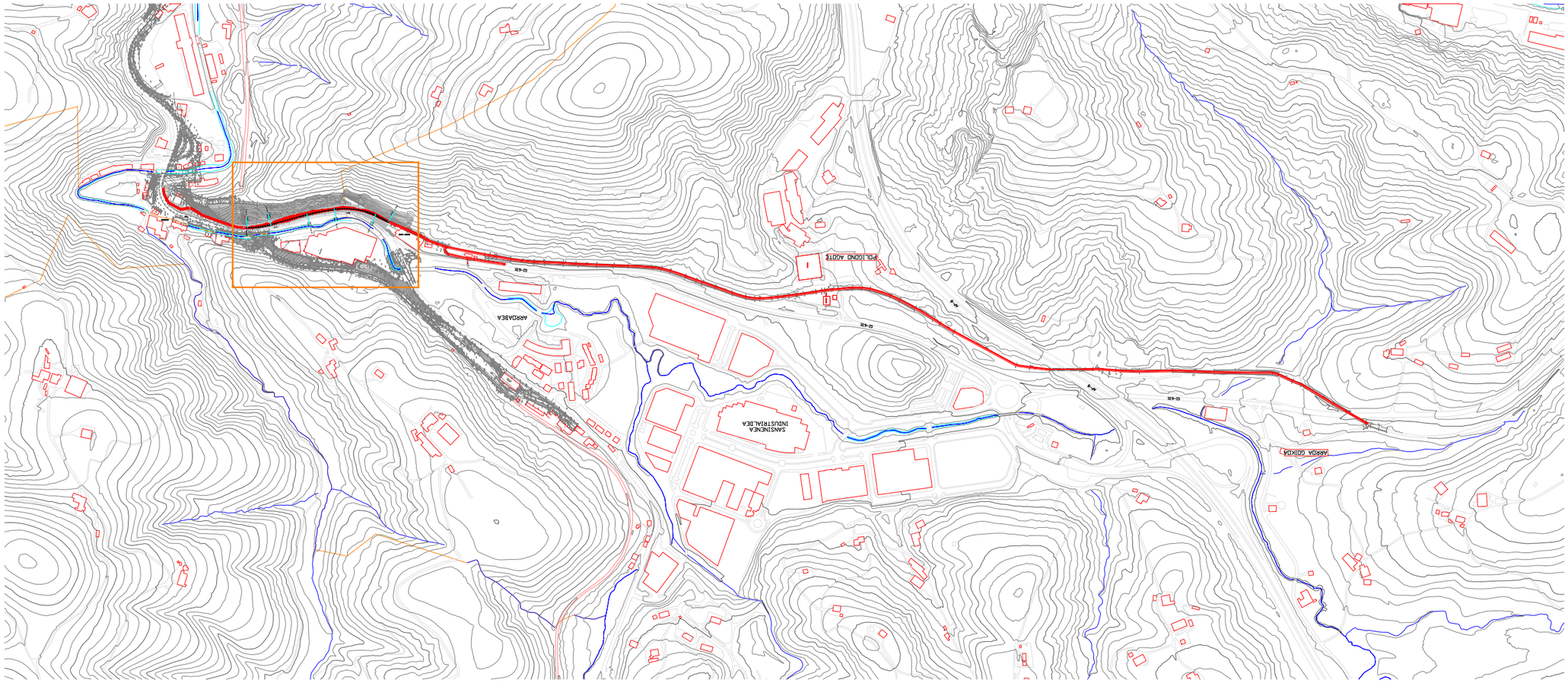

referencia 3Bide: DFG_BID_0032.3

Sustatzailea / *promotor*	Proiektuaren egilea / *autor del proyecto*	Izenburua / *título*	Kokalekua / *ubicación*		Izendapena / *designación*	Eskala / *escala*	Plano zk / *plano nº*
Gipuzkoako Foru Aldundia Diputación Foral de Gipuzkoa **GIPUZKOAKO FORU ALDUNDIA** DIPUTACIÓN FORAL DE GIPUZKOA	ANA RIOSECO COLEGIADO Nº 3.456 XABIER OTXOA COLEGIADO Nº 33.590 3Bide ingenieritza eta aholkularitza iPG ingeniería	**NARRONDO-IRAETA BIDEGORRI PROIEKTUA. 1. TARTEA** *PROYECTO DE BIDEGORRI NARRONDO-IRAETA. TRAMO 1*	ZESTOA - ZUMAIA	2024ko UZTAILA *JULIO DE 2024*	PLATAFORMA KANPOKO TARTEAREN LUZETARAKO PROFILA *PERFIL LONGITUDINAL DEL TRAMO DE FUERA DE PLATAFORMA*	A3: 1/ 10.000 A1: 1/ 5.000	7 Hoja 1 de 3

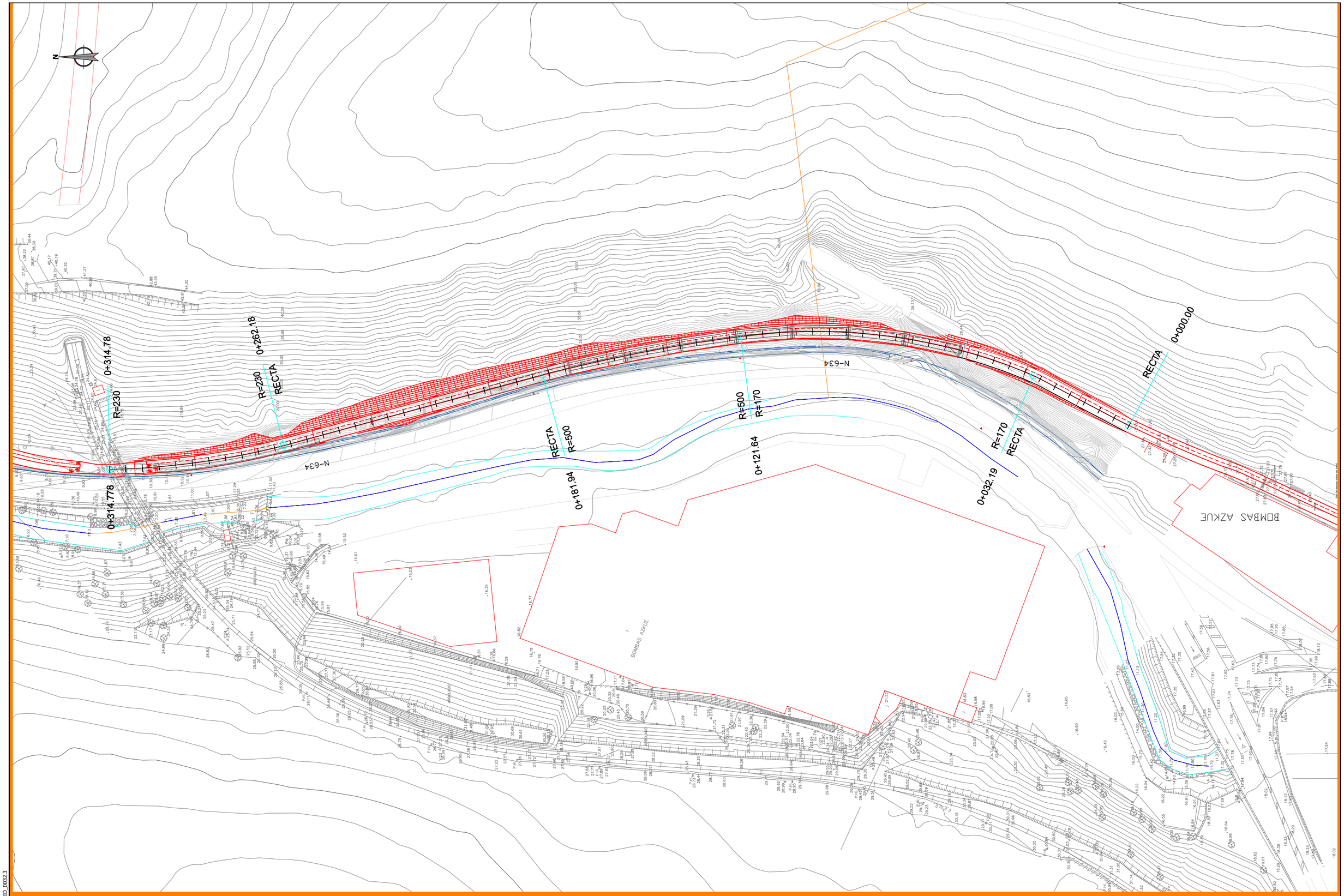

Sustatzailea / *promotor*	Proiektuaren egilea / *autor del proyecto*			Izenburua / *título*	Kokalekua / *ubicación*		Izendapena / *designación*	Eskala / *escala*	Plano zk / *plano nº*
Gipuzkoako Foru Aldundia Diputación Foral de Gipuzkoa **GIPUZKOAKO FORU ALDUNDIA** DIPUTACIÓN FORAL DE GIPUZKOA	ANA RIOSECO COLEGIADO Nº 3.456	XABIER OTXOA COLEGIADO Nº 33.590	3Bide ingeniaritza eta arkitektura iPG ingeniería	**NARRONDO-IRAETA BIDEGORRI PROIEKTUA. 1. TARTEA** *PROYECTO DE BIDEGORRI NARRONDO-IRAETA. TRAMO 1*	ZESTOA - ZUMAIA	2024ko UZTAILA *JULIO DE 2024*	PLATAFORMA KANPOKO TARTEAREN LUZETARAKO PROFILA *PERFIL LONGITUDINAL DEL TRAMO DE FUERA DE PLATAFORMA*	A3: 1/ 1000 A1: 1/ 500	7 Hoja 2 de 3

referencia 3Bide: DFG_BID_0032.3

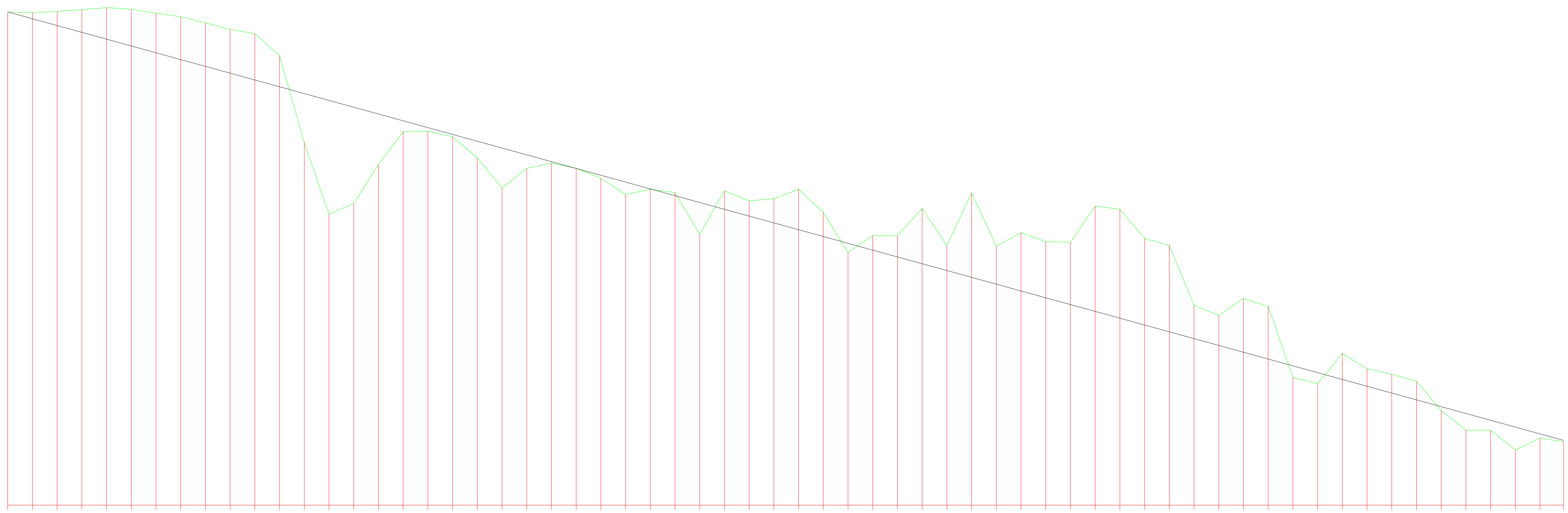

Distancias al origen	Distancias parciales	Ordenadas rasante	Ordenadas terreno	Cotas rojas desmonte	Cotas rojas terraplen
0.000	0.000	26.922	26.92		0.00
5.000	5.000	26.646	26.89	0.24	
10.000	5.000	26.371	26.94	0.57	
15.000	5.000	26.096	27.01	0.92	
20.000	5.000	25.821	27.09	1.27	
25.000	5.000	25.545	27.03	1.49	
30.000	5.000	25.270	26.87	1.60	
35.000	5.000	24.995	26.73	1.73	
40.000	5.000	24.719	26.48	1.76	
45.000	5.000	24.444	26.21	1.77	
50.000	5.000	24.169	26.04	1.87	
55.000	5.000	23.893	25.15	1.26	
60.000	5.000	23.618	21.64		1.98
65.000	5.000	23.343	18.74		4.60
70.000	5.000	23.067	19.16		3.90
75.000	5.000	22.792	20.75		2.04
80.000	5.000	22.517	22.08		0.44
85.000	5.000	22.241	22.10		0.14
90.000	5.000	21.966	21.87		0.09
95.000	5.000	21.691	21.02		0.67
100.000	5.000	21.415	19.80		1.62
105.000	5.000	21.140	20.60		0.54
110.000	5.000	20.865	20.81		0.06
115.000	5.000	20.589	20.60	0.01	
120.000	5.000	20.314	20.19		0.12
125.000	5.000	20.039	19.54		0.50
130.000	5.000	19.763	19.75		0.02
135.000	5.000	19.488	19.61	0.12	
140.000	5.000	19.213	17.93		1.28
145.000	5.000	18.937	19.69	0.75	
150.000	5.000	18.662	19.28	0.61	
155.000	5.000	18.387	19.37	0.98	
160.000	5.000	18.111	19.75	1.64	
165.000	5.000	17.836	18.82	0.98	
170.000	5.000	17.561	17.19		0.37
175.000	5.000	17.285	17.87	0.59	
180.000	5.000	17.010	17.87	0.86	
185.000	5.000	16.735	18.98	2.24	
190.000	5.000	16.459	17.47	1.01	
195.000	5.000	16.184	19.61	3.42	
200.000	5.000	15.909	17.45	1.54	
205.000	5.000	15.633	17.99	2.36	
210.000	5.000	15.358	17.63	2.27	
215.000	5.000	15.083	17.60	2.52	
220.000	5.000	14.808	19.07	4.26	
225.000	5.000	14.532	18.94	4.41	
230.000	5.000	14.257	17.75	3.50	
235.000	5.000	13.982	17.48	3.50	
240.000	5.000	13.706	15.05	1.34	
245.000	5.000	13.431	14.64	1.21	
250.000	5.000	13.156	15.33	2.18	
255.000	5.000	12.880	15.01	2.13	
260.000	5.000	12.605	12.13		0.47
265.000	5.000	12.330	11.89		0.44
270.000	5.000	12.054	13.10	1.05	
275.000	5.000	11.779	12.49	0.71	
280.000	5.000	11.504	12.27	0.76	
285.000	5.000	11.228	11.98	0.75	
290.000	5.000	10.953	10.79		0.16
295.000	5.000	10.678	10.00		0.68
300.000	5.000	10.402	10.00		0.40
305.000	5.000	10.127	9.20		0.93
310.000	5.000	9.852	9.68		0.17
314.778	4.778	9.589	9.53		0.05

PENDIENTE: P = 5,50%

P.K.: 0+000 … 0+200

DIAGRAMA DE CURVATURAS

- 0+000.000 RECTA
- 0+032.191 R=170
- 0+121.638 R=500
- 0+181.938 RECTA
- 0+262.185 R=230
- 0+314.778 R=230

referencia 3Bide: DFG_BID_0032.3

Sustatzailea / *promotor*	Proiektuaren egilea / *autor del proyecto*	Izenburua / *título*	Kokalekua / *ubicación*		Izendapena / *designación*	Eskala / *escala*	Plano zk / *plano nº*
Gipuzkoako Foru Aldundia / Diputación Foral de Gipuzkoa — **GIPUZKOAKO FORU ALDUNDIA** DIPUTACIÓN FORAL DE GIPUZKOA	ANA RIOSECO COLEGIADO Nº 3.456; XABIER OTXOA COLEGIADO Nº 33.590; 3Bide ingeniaritza eta aholkularitza; iP21 ingeniería	**NARRONDO-IRAETA BIDEGORRI PROIEKTUA. 1. TARTEA** *PROYECTO DE BIDEGORRI NARRONDO-IRAETA. TRAMO 1*	ZESTOA - ZUMAIA	2024ko UZTAILA *JULIO DE 2024*	PLATAFORMA KANPOKO TARTEAREN LUZETARAKO PROFILA *PERFIL LONGITUDINAL DEL TRAMO DE FUERA DE PLATAFORMA*	A3: 1/1000 A1: 1/500	7 Hoja 3 de 3

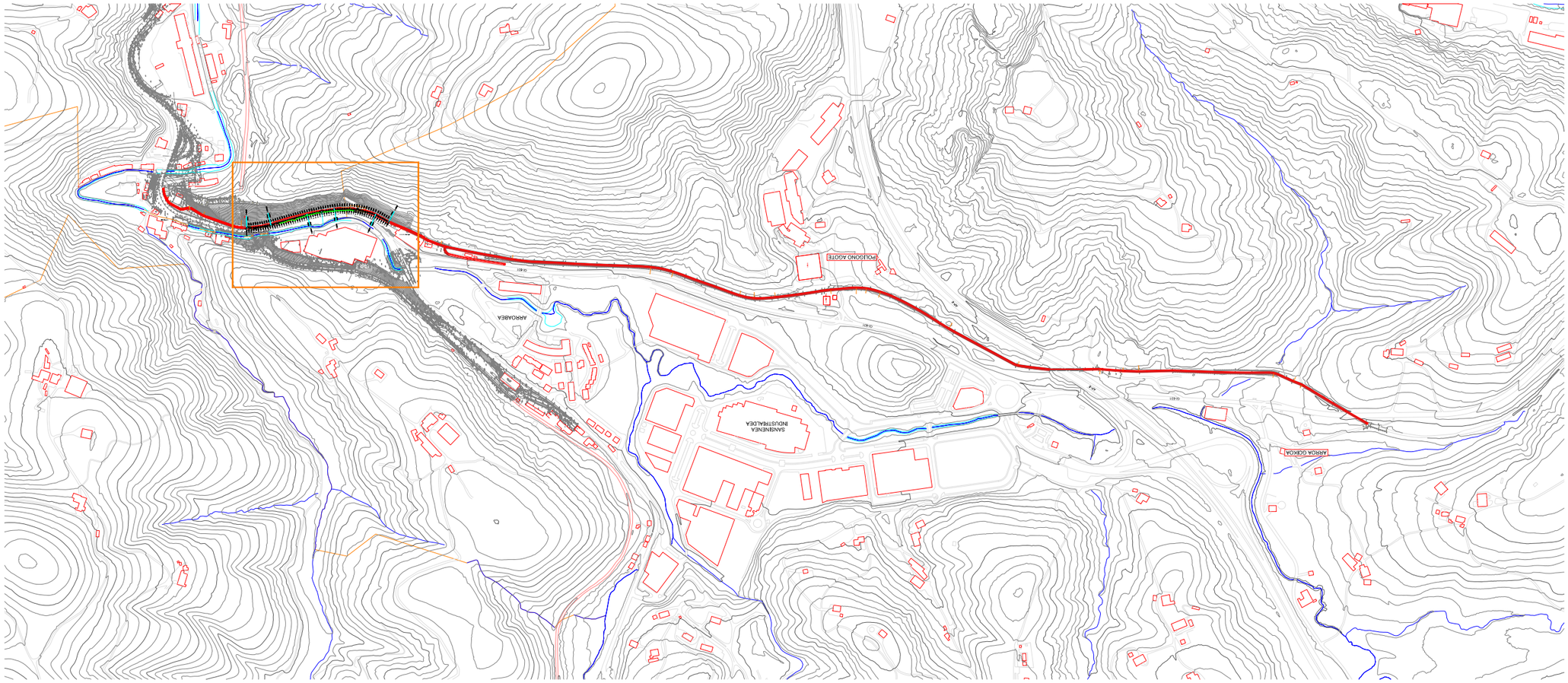

Sustatzailea / *promotor*	Proiektuaren egilea / *autor del proyecto*	Izenburua / *título*	Kokalekua / *ubicación*	Data / *fecha*	Izendapena / *designación*	Eskala / *escala*	Plano zk / *plano nº*
Gipuzkoako Foru Aldundia Diputación Foral de Gipuzkoa **GIPUZKOAKO FORU ALDUNDIA** DIPUTACIÓN FORAL DE GIPUZKOA	ANA RIOSECO COLEGIADO Nº 3.456 XABIER OTXOA COLEGIADO Nº 33.590 3Bide ingenieritza eta aholkularitza iPG ingeniería	**NARRONDO-IRAETA BIDEGORRI PROIEKTUA. 1. TARTEA** *PROYECTO DE BIDEGORRI NARRONDO-IRAETA. TRAMO 1*	ZESTOA - ZUMAIA	2024ko UZTAILA *JULIO DE 2024*	PLATAFORMA KANPOKO TARTEAREN ZEHARKAKO PROFILAK *PERFILES TRANSVERSALES DEL TRAMO DE FUERA DE PLATAFORMA*	A3: 1/ 10.000 A1: 1/ 5.000	8 Hoja 1 de 9

referencia 3Bide: DFG_BID_0032.3

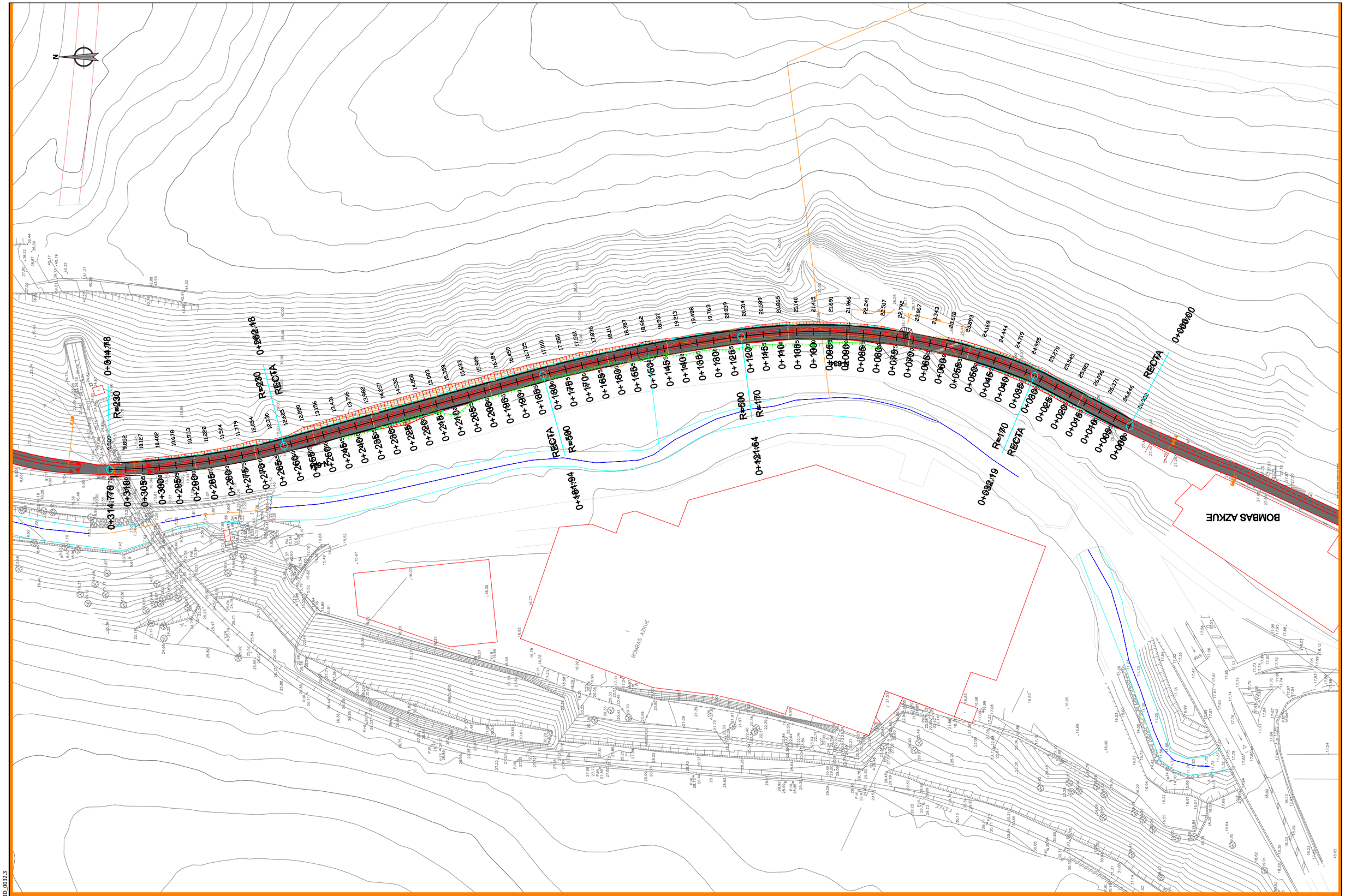

Sustatzailea / *promotor*	Proiektuaren egilea / *autor del proyecto*	Izenburua / *título*	Kokalekua / *ubicación*	Data / *fecha*	Izendapena / *designación*	Eskala / *escala*	Plano zk / *plano nº*
Gipuzkoako Foru Aldundia Diputación Foral de Gipuzkoa **GIPUZKOAKO FORU ALDUNDIA** DIPUTACIÓN FORAL DE GIPUZKOA	ANA RIOSECO COLEGIADO Nº 3.456 XABIER OTXOA COLEGIADO Nº 33.590 3Bide ingeniaritza eta aholkularitza iP21 ingeniería	**NARRONDO-IRAETA BIDEGORRI PROIEKTUA. 1. TARTEA** *PROYECTO DE BIDEGORRI NARRONDO-IRAETA. TRAMO 1*	ZESTOA - ZUMAIA	2024ko UZTAILA *JULIO DE 2024*	PLATAFORMA KANPOKO TARTEAREN ZEHARKAKO PROFILAK *PERFILES TRANSVERSALES DEL TRAMO DE FUERA DE PLATAFORMA*	A3: 1/ 1000 A1: 1/ 500	8 Hoja 2 de 9

referencia 3Bide: DFG_BID_0032.3

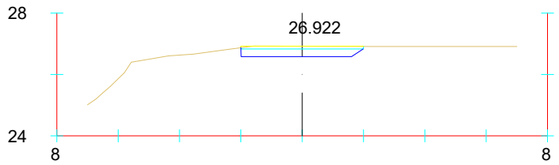

Pk=0+000

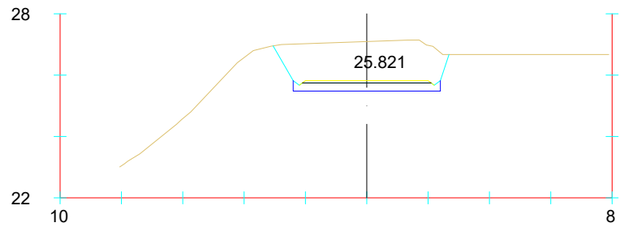

Pk=0+020

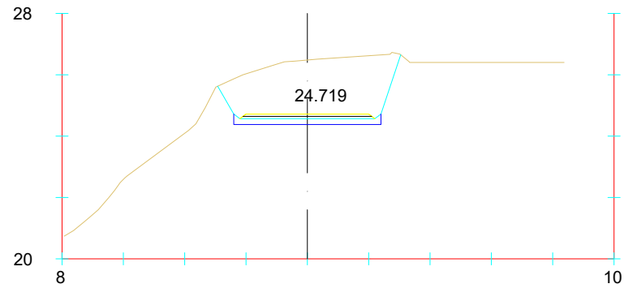

Pk=0+040

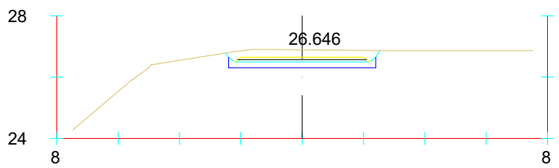

Pk=0+005

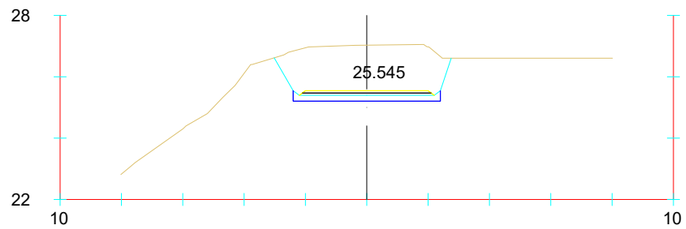

Pk=0+025

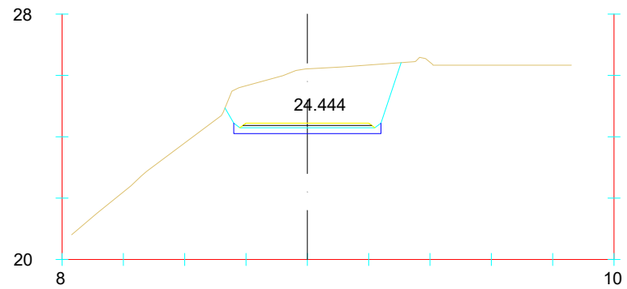

Pk=0+045

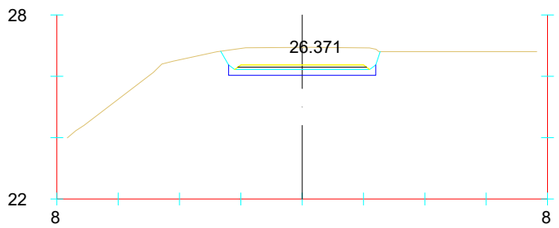

Pk=0+010

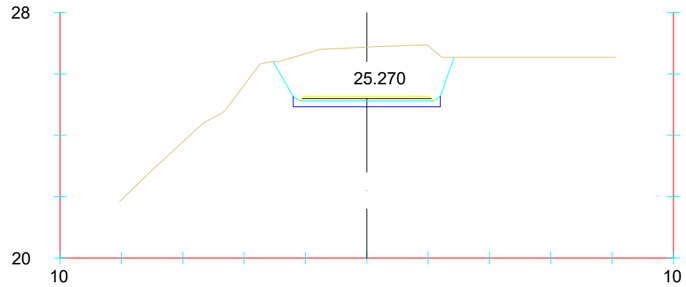

Pk=0+030

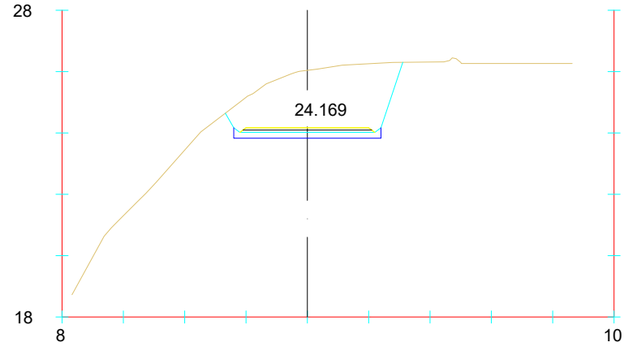

Pk=0+050

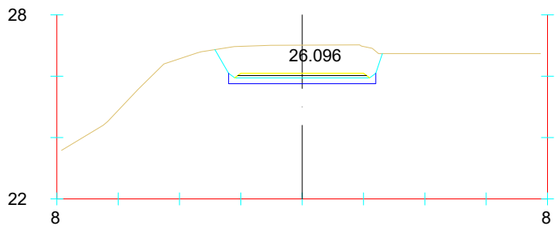

Pk=0+015

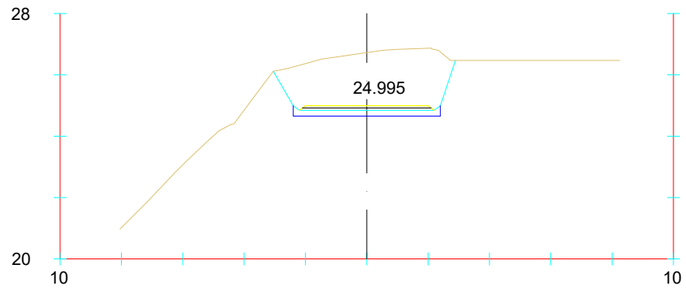

Pk=0+035

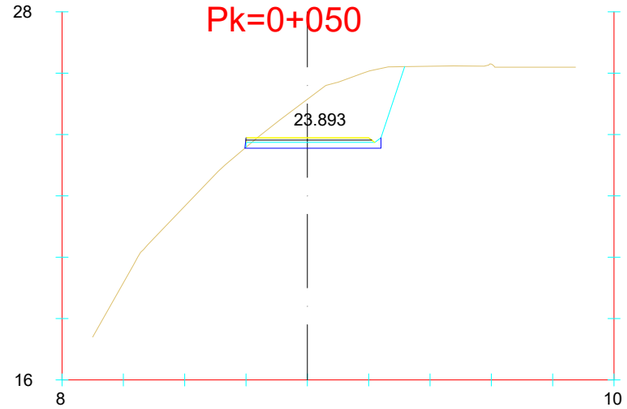

Pk=0+055

Sustatzailea / *promotor*	Proiektuaren egilea / *autor del proyecto*	Izenburua / *título*	Kokalekua / *ubicación*	Data / *fecha*	Izendapena / *designación*	Eskala / *escala*	Plano zk / *plano nº*
Gipuzkoako Foru Aldundia Diputación Foral de Gipuzkoa **GIPUZKOAKO FORU ALDUNDIA** DIPUTACIÓN FORAL DE GIPUZKOA	ANA RIOSECO COLEGIADO Nº 3.456 XABIER OTXOA COLEGIADO Nº 33.590 3Bide ingenieritza eta arkitektura iPG ingeniería	**NARRONDO-IRAETA BIDEGORRI PROIEKTUA. 1. TARTEA** *PROYECTO DE BIDEGORRI NARRONDO-IRAETA. TRAMO 1*	ZESTOA - ZUMAIA	2024ko UZTAILA *JULIO DE 2024*	PLATAFORMA KANPOKO TARTEAREN ZEHARKAKO PROFILAK *PERFILES TRANSVERSALES DEL TRAMO DE FUERA DE PLATAFORMA*	A3: 1/ 50 A1: 1/25	8 Hoja 3 de 9

referencia 3Bide: DFG_BID_0032.3

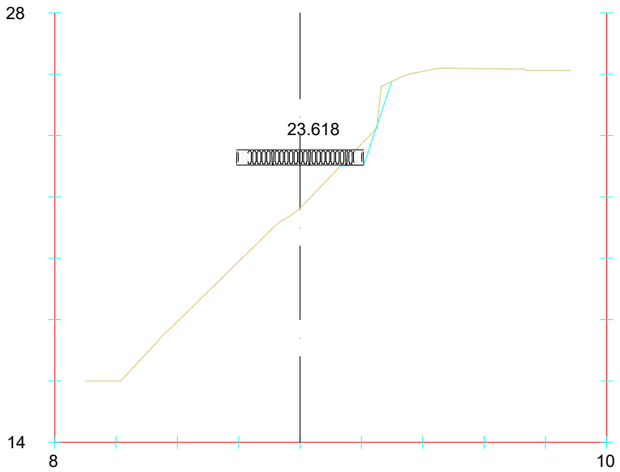

Pk=0+060

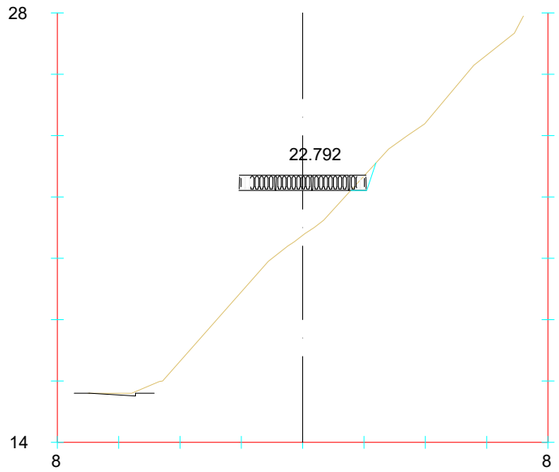

Pk=0+075

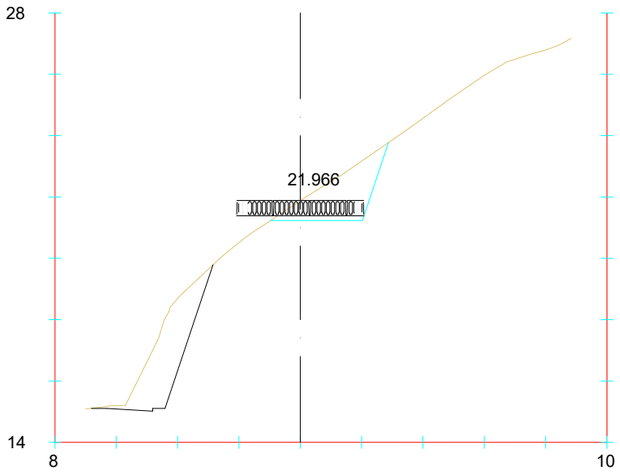

Pk=0+090

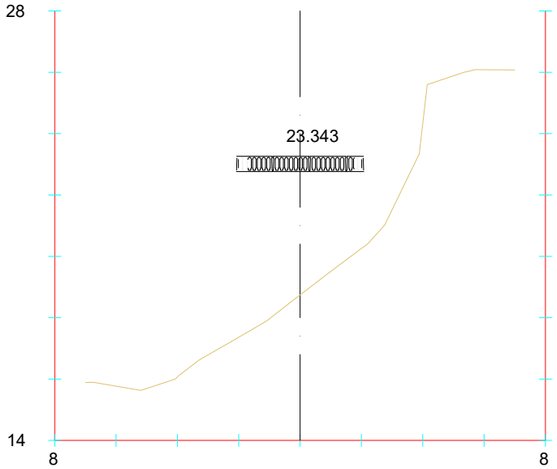

Pk=0+065

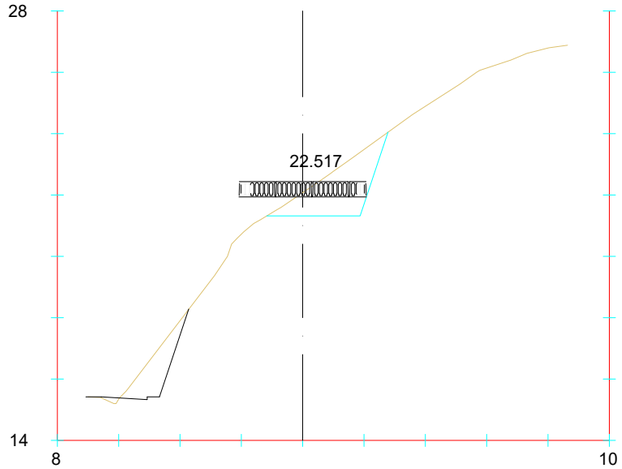

Pk=0+080

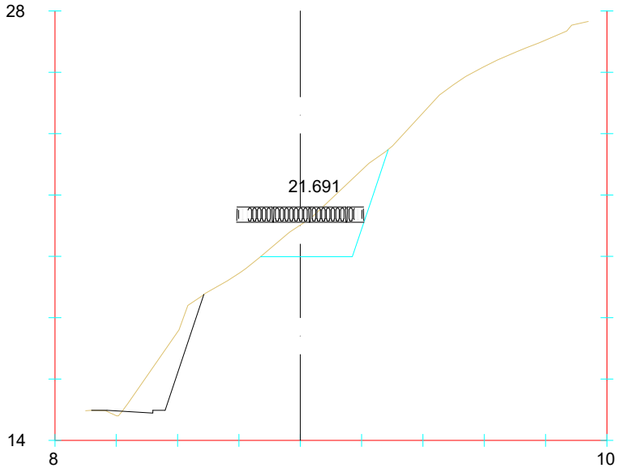

Pk=0+095

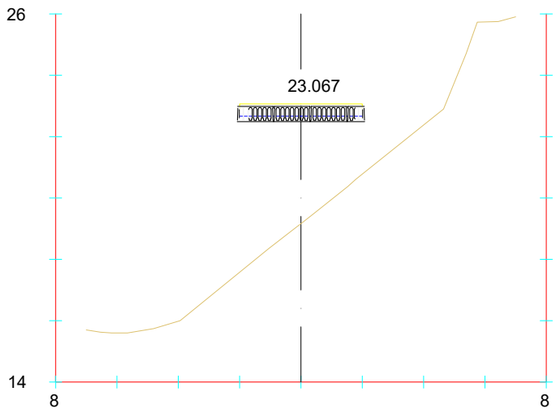

Pk=0+070

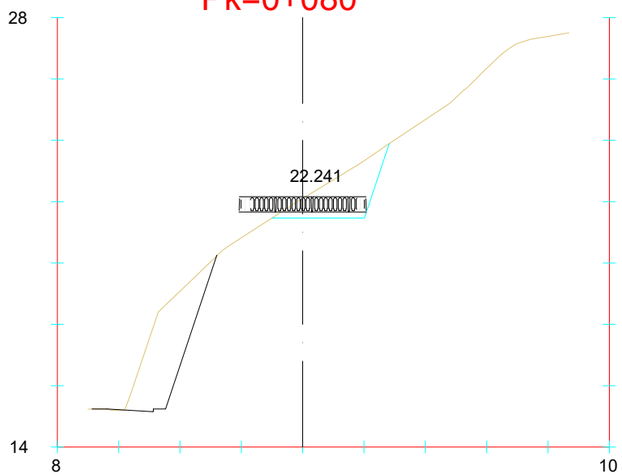

Pk=0+085

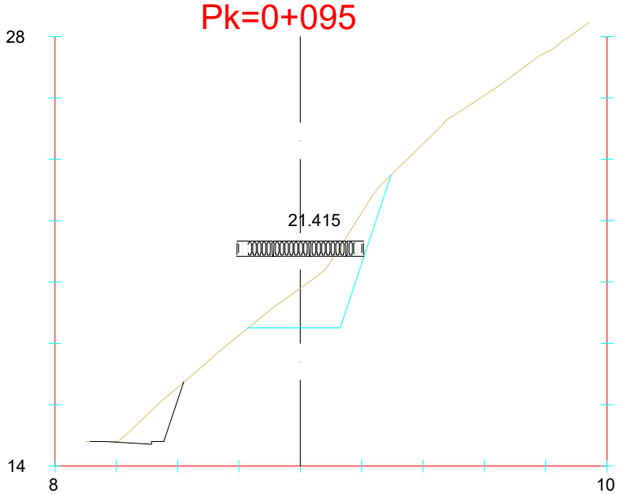

Pk=0+100

referencia 3Bide: DFG_BID_0032.3

Sustatzailea / *promotor*	Proiektuaren egilea / *autor del proyecto*	Izenburua / *título*	Kokalekua / *ubicación*	Data / *fecha*	Izendapena / *designación*	Eskala / *escala*	Plano zk / *plano nº*
Gipuzkoako Foru Aldundia Diputación Foral de Gipuzkoa **GIPUZKOAKO FORU ALDUNDIA** DIPUTACIÓN FORAL DE GIPUZKOA	ANA RIOSECO COLEGIADO Nº 3.456 XABIER OTXOA COLEGIADO Nº 33.590 3Bide ingenieritza eta aholkularitza iPG ingeniería	**NARRONDO-IRAETA BIDEGORRI PROIEKTUA. 1. TARTEA** *PROYECTO DE BIDEGORRI NARRONDO-IRAETA. TRAMO 1*	ZESTOA - ZUMAIA	2024ko UZTAILA *JULIO DE 2024*	PLATAFORMA KANPOKO TARTEAREN ZEHARKAKO PROFILAK *PERFILES TRANSVERSALES DEL TRAMO DE FUERA DE PLATAFORMA*	A3: 1/ 50 A1: 1/25	8 Hoja 4 de 9

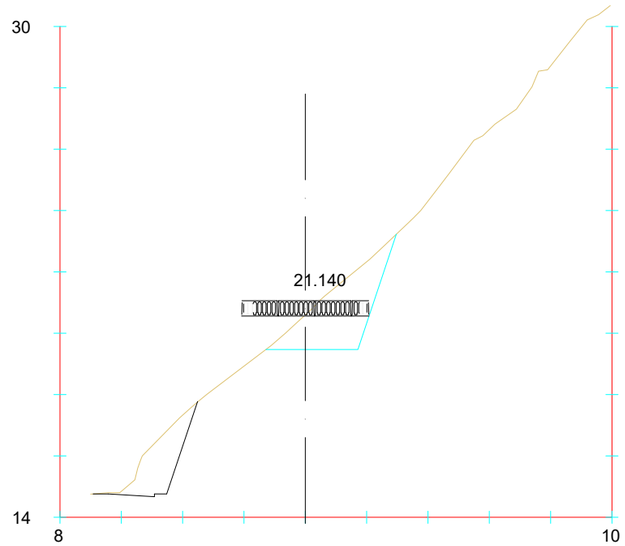

Pk=0+105

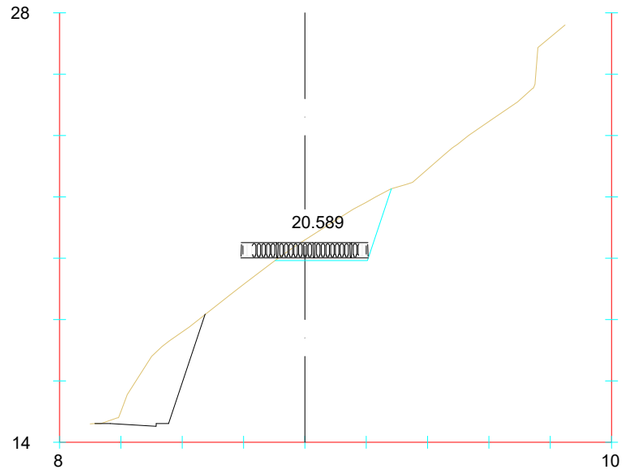

Pk=0+115

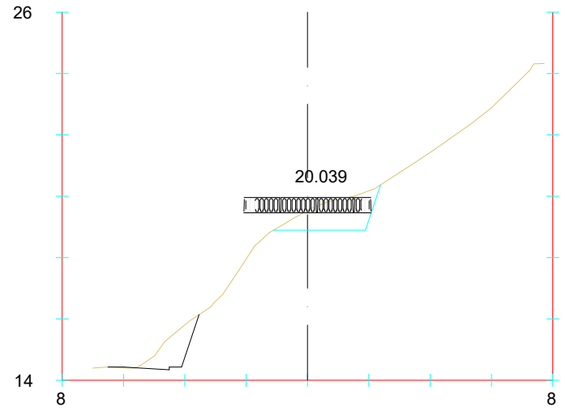

Pk=0+125

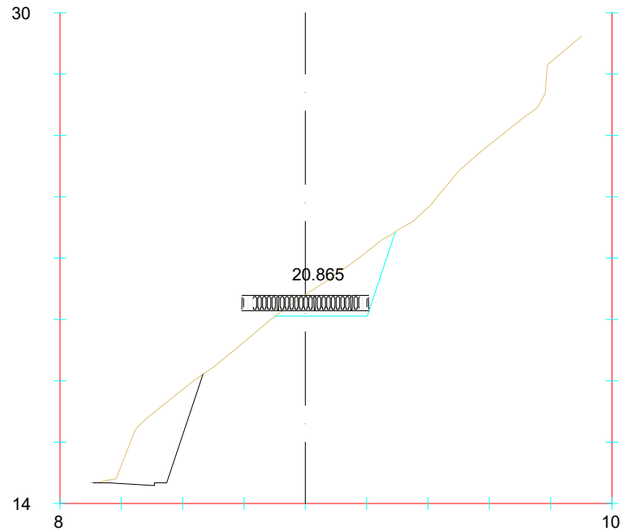

Pk=0+110

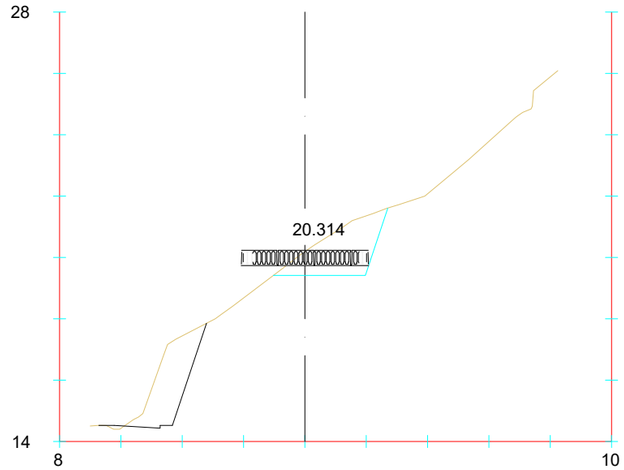

Pk=0+120

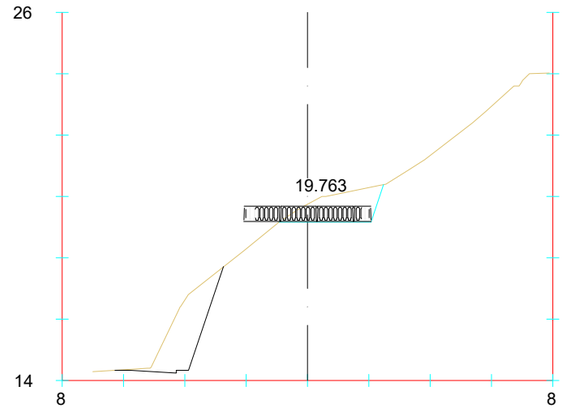

Pk=0+130

referencia 3Bide: DFG_BID_0032.3

Sustatzailea / *promotor*	Proiektuaren egilea / *autor del proyecto*	Izenburua / *título*	Kokalekua / *ubicación*	Data / *fecha*	Izendapena / *designación*	Eskala / *escala*	Plano zk / *plano nº*
Gipuzkoako Foru Aldundia Diputación Foral de Gipuzkoa **GIPUZKOAKO FORU ALDUNDIA** DIPUTACIÓN FORAL DE GIPUZKOA	ANA RIOSECO COLEGIADO Nº 3.456 XABIER OTXOA COLEGIADO Nº 33.590 3Bide ingenieritza eta aholkularitza iPG ingeniería	**NARRONDO-IRAETA BIDEGORRI PROIEKTUA. 1. TARTEA** *PROYECTO DE BIDEGORRI NARRONDO-IRAETA. TRAMO 1*	ZESTOA - ZUMAIA	2024ko UZTAILA *JULIO DE 2024*	PLATAFORMA KANPOKO TARTEAREN ZEHARKAKO PROFILAK *PERFILES TRANSVERSALES DEL TRAMO DE FUERA DE PLATAFORMA*	A3: 1/ 50 A1: 1/25	8 Hoja 5 de 9

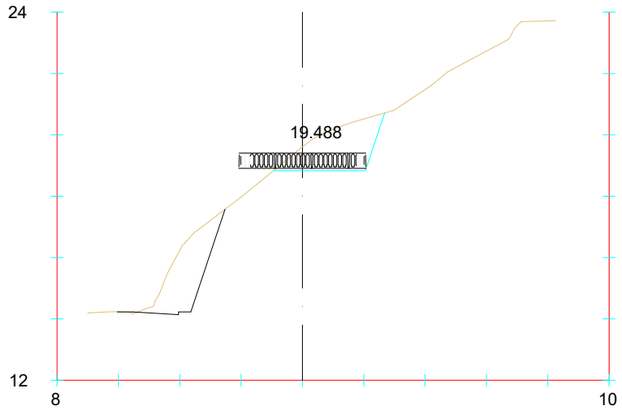

Pk=0+135

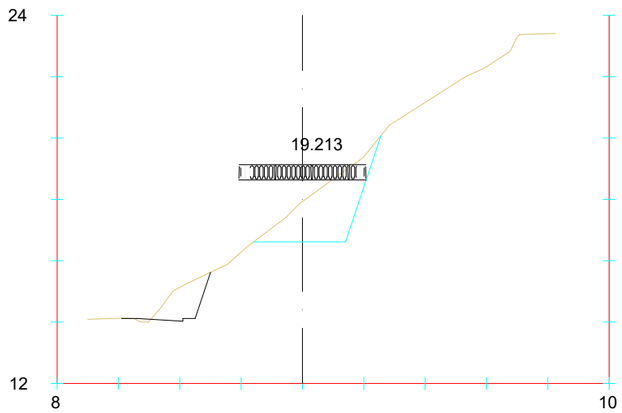

Pk=0+140

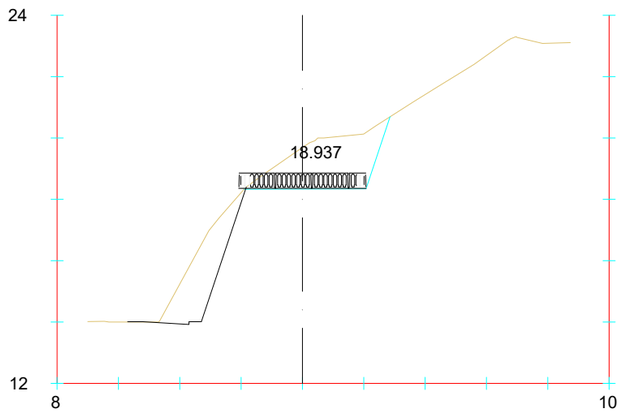

Pk=0+145

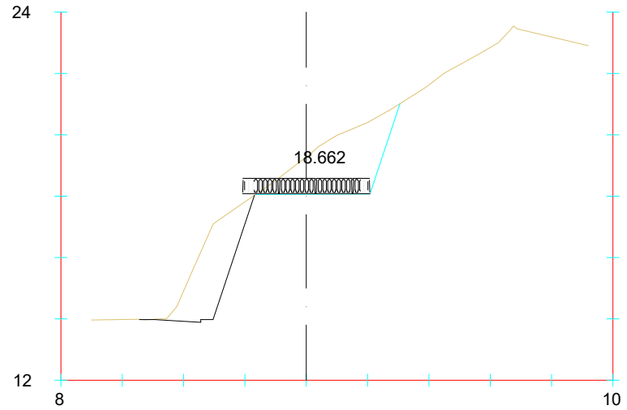

Pk=0+150

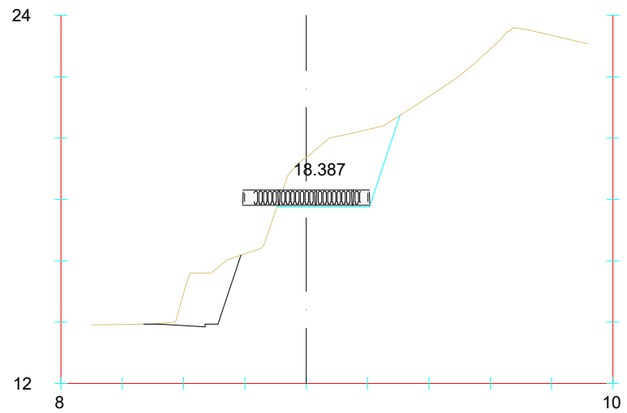

Pk=0+155

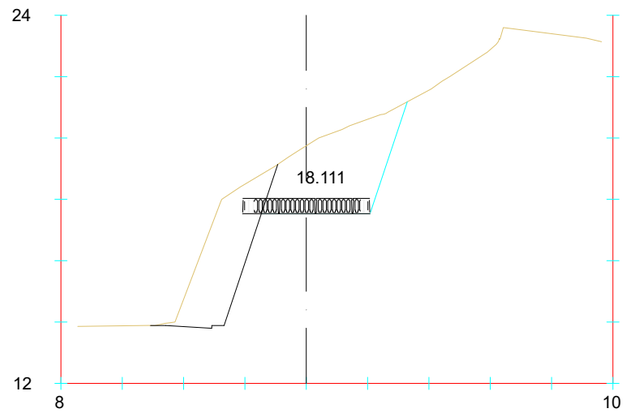

Pk=0+160

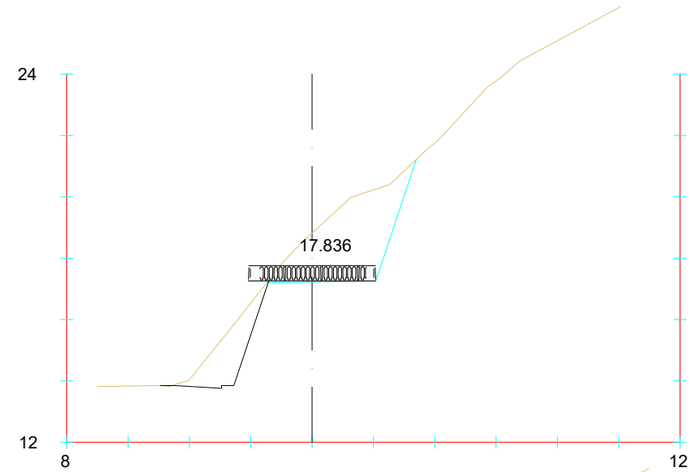

Pk=0+165

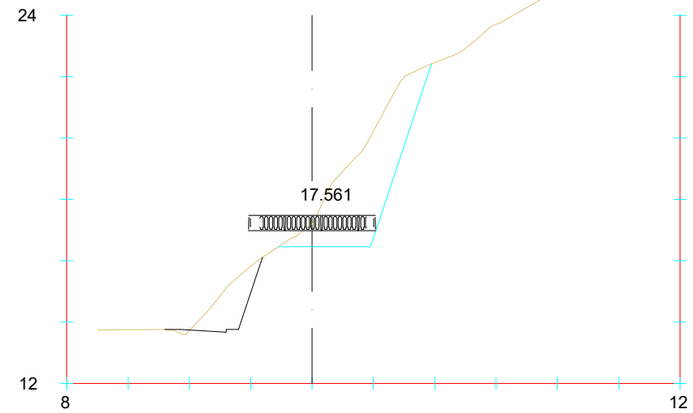

Pk=0+170

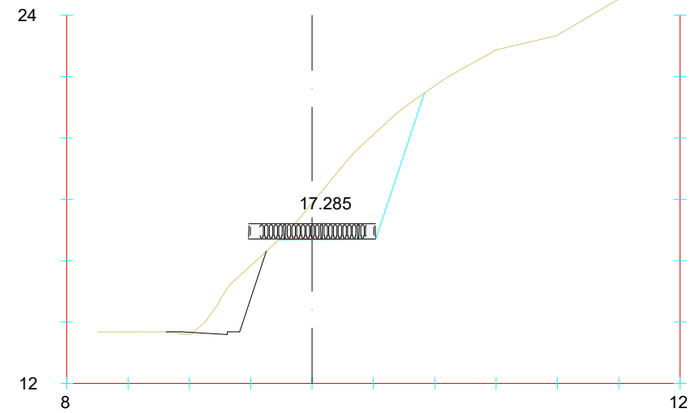

Pk=0+175

referencia 3Bide: DFG_BID_0032.3

Sustatzailea / *promotor*	Proiektuaren egilea / *autor del proyecto*	Izenburua / *título*	Kokalekua / *ubicación*	Data / *fecha*	Izendapena / *designación*	Eskala / *escala*	Plano zk / *plano nº*
Gipuzkoako Foru Aldundia Diputación Foral de Gipuzkoa **GIPUZKOAKO FORU ALDUNDIA** DIPUTACIÓN FORAL DE GIPUZKOA	ANA RIOSECO COLEGIADO Nº 3.456 XABIER OTXOA COLEGIADO Nº 33.590 3Bide ingeniaritza eta aholkularitza iPG ingeniería	**NARRONDO-IRAETA BIDEGORRI PROIEKTUA. 1. TARTEA** *PROYECTO DE BIDEGORRI NARRONDO-IRAETA. TRAMO 1*	ZESTOA - ZUMAIA	2024ko UZTAILA *JULIO DE 2024*	PLATAFORMA KANPOKO TARTEAREN ZEHARKAKO PROFILAK *PERFILES TRANSVERSALES DEL TRAMO DE FUERA DE PLATAFORMA*	A3: 1/ 50 A1: 1/25	8 Hoja 6 de 9

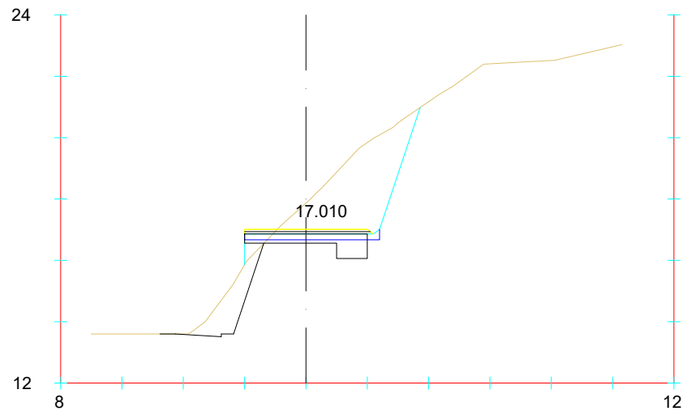

Pk=0+180

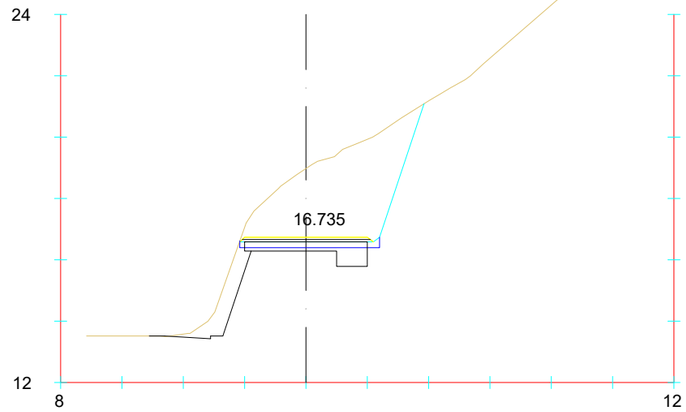

Pk=0+185

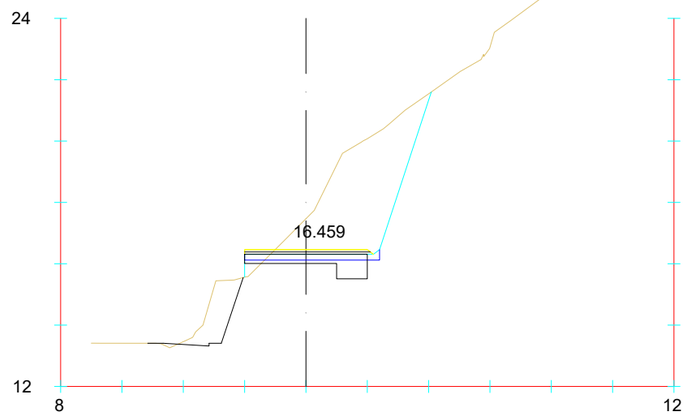

Pk=0+190

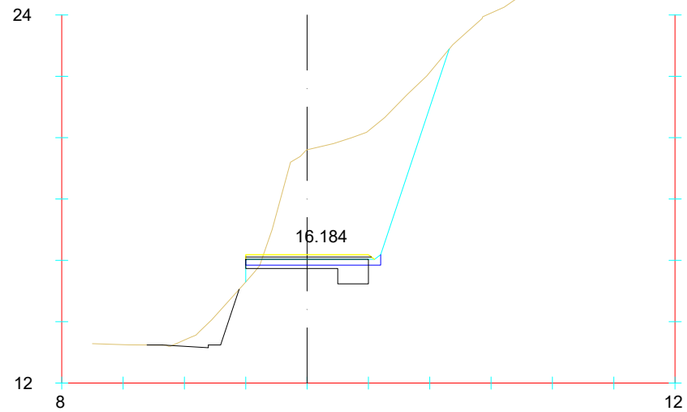

Pk=0+195

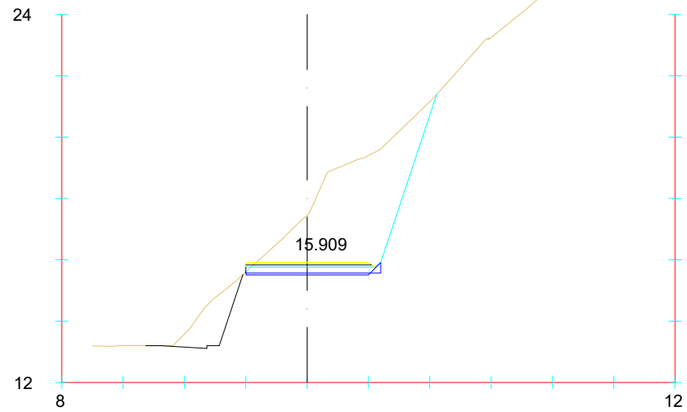

Pk=0+200

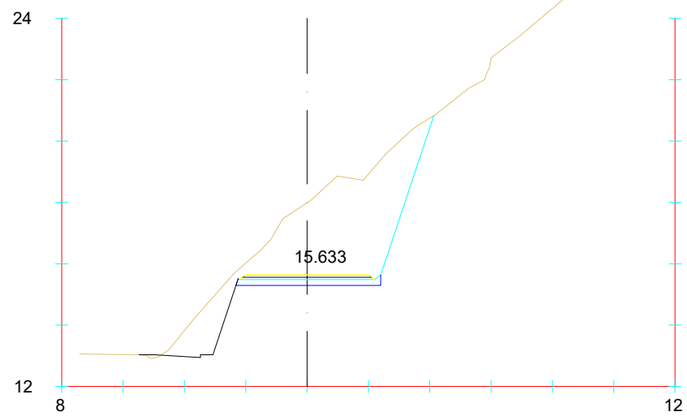

Pk=0+205

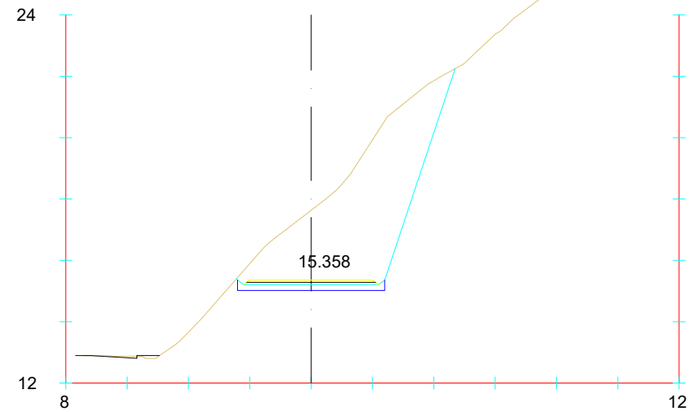

Pk=0+210

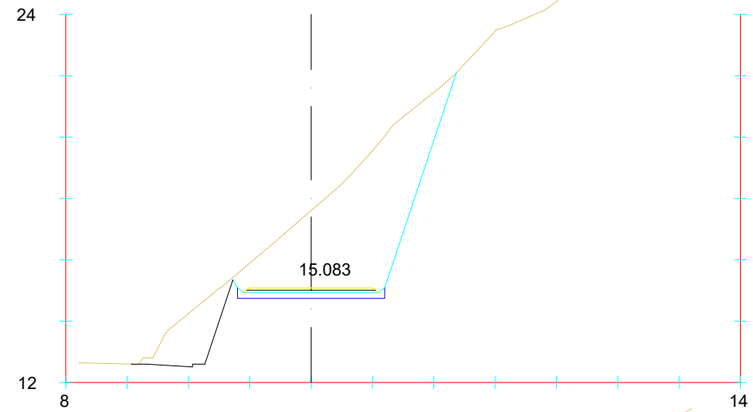

Pk=0+215

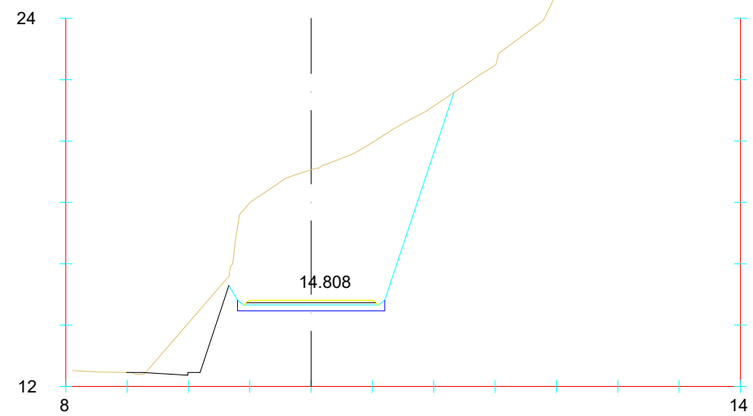

Pk=0+220

referencia 3Bide: DFG_BID_0032.3

Sustatzailea / *promotor*	Proiektuaren egilea / *autor del proyecto*	Izenburua / *título*	Kokalekua / *ubicación*	Data / *fecha*	Izendapena / *designación*	Eskala / *escala*	Plano zk / *plano nº*
Gipuzkoako Foru Aldundia Diputación Foral de Gipuzkoa **GIPUZKOAKO FORU ALDUNDIA** DIPUTACIÓN FORAL DE GIPUZKOA	ANA RIOSECO COLEGIADO Nº 3.456 XABIER OTXOA COLEGIADO Nº 33.590 3Bide ingenieritza eta ahoikularitza iPG ingeniería	**NARRONDO-IRAETA BIDEGORRI PROIEKTUA. 1. TARTEA** *PROYECTO DE BIDEGORRI NARRONDO-IRAETA. TRAMO 1*	ZESTOA - ZUMAIA	2024ko UZTAILA *JULIO DE 2024*	PLATAFORMA KANPOKO TARTEAREN ZEHARKAKO PROFILAK *PERFILES TRANSVERSALES DEL TRAMO DE FUERA DE PLATAFORMA*	A3: 1/ 50 A1: 1/25	8 Hoja 7 de 9

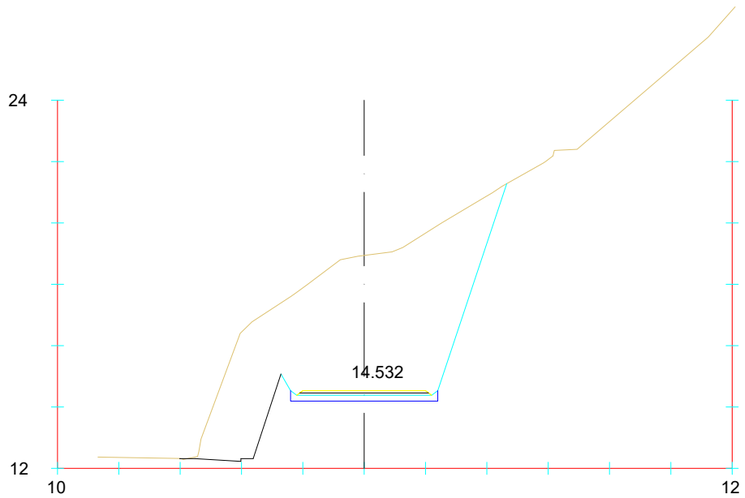

Pk=0+225

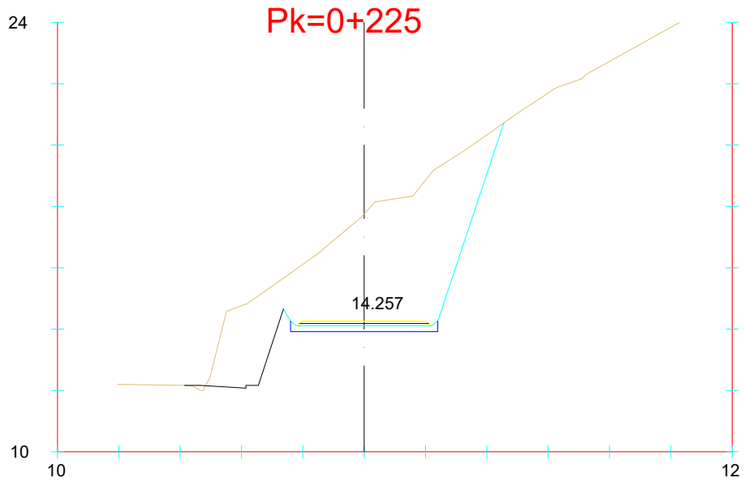

Pk=0+230

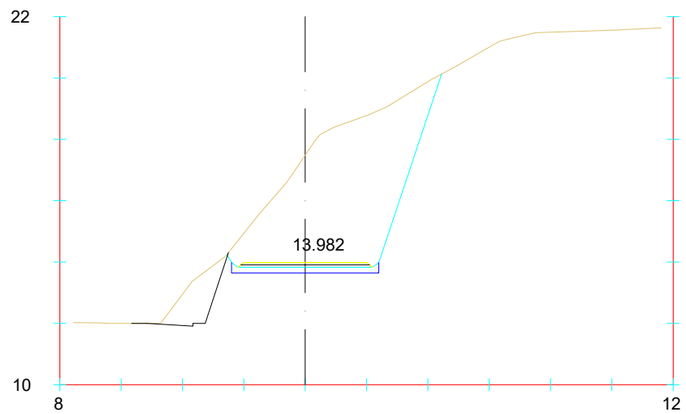

Pk=0+235

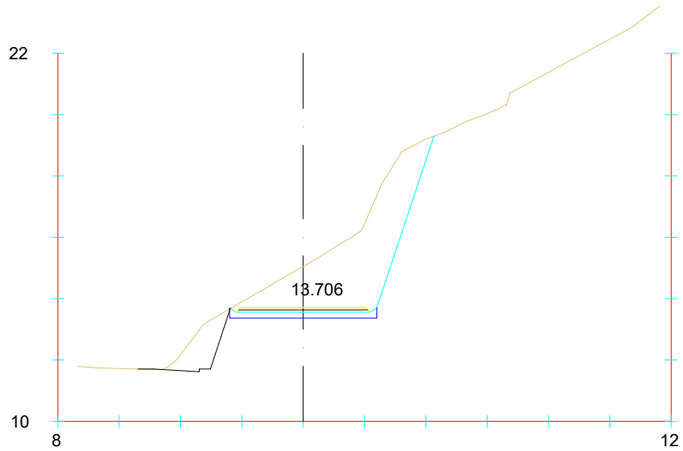

Pk=0+240

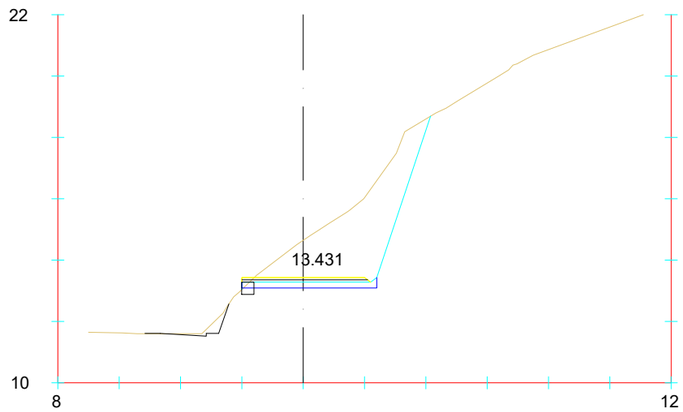

Pk=0+245

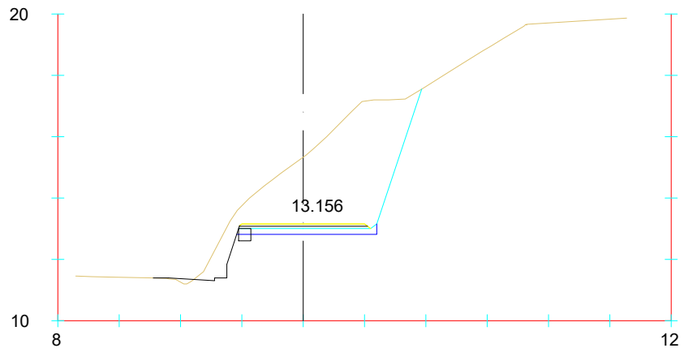

Pk=0+250

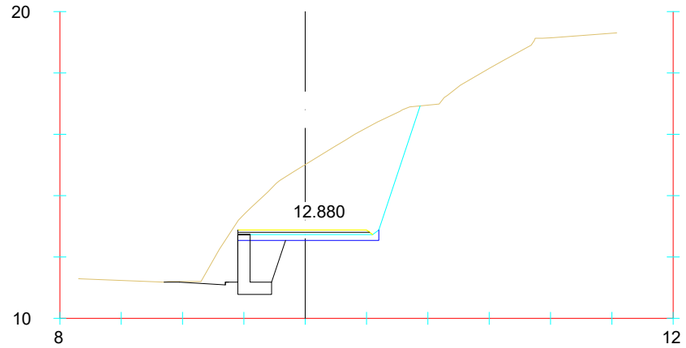

Pk=0+255

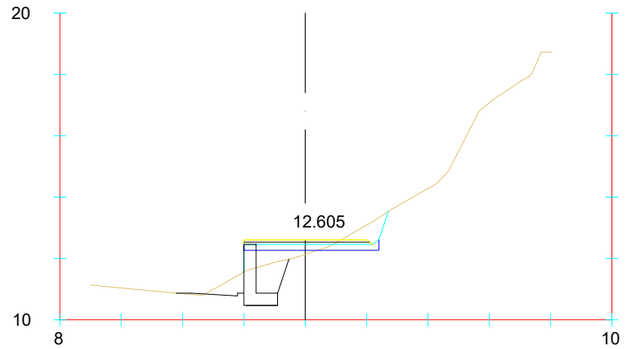

Pk=0+260

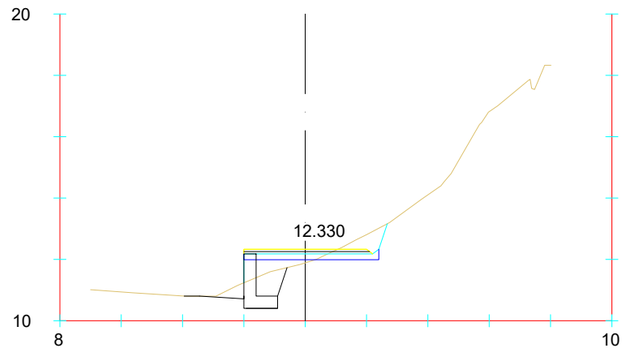

Pk=0+265

referencia 3Bide: DFG_BID_0032.3

Sustatzailea / *promotor*	Proiektuaren egilea / *autor del proyecto*	Izenburua / *título*	Kokalekua / *ubicación*	Data / *fecha*	Izendapena / *designación*	Eskala / *escala*	Plano zk / *plano nº*
Gipuzkoako Foru Aldundia Diputación Foral de Gipuzkoa **GIPUZKOAKO FORU ALDUNDIA** DIPUTACIÓN FORAL DE GIPUZKOA	ANA RIOSECO COLEGIADO Nº 3.456 XABIER OTXOA COLEGIADO Nº 33.590 3Bide ingeniariza eta aholkularitza iP21 ingeniería	**NARRONDO-IRAETA BIDEGORRI PROIEKTUA. 1. TARTEA** *PROYECTO DE BIDEGORRI NARRONDO-IRAETA. TRAMO 1*	ZESTOA - ZUMAIA	2024ko UZTAILA *JULIO DE 2024*	PLATAFORMA KANPOKO TARTEAREN ZEHARKAKO PROFILAK *PERFILES TRANSVERSALES DEL TRAMO DE FUERA DE PLATAFORMA*	A3: 1/ 50 A1: 1/25	8 Hoja 8 de 9

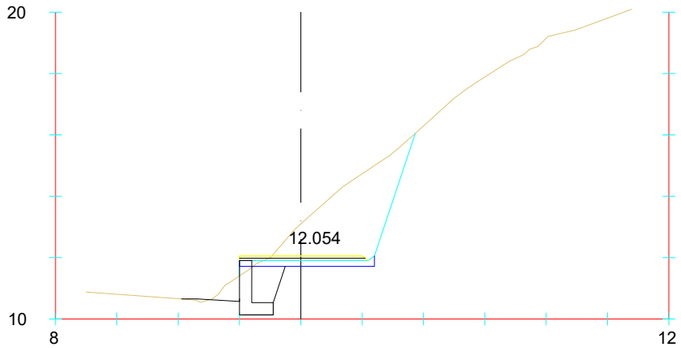

Pk=0+270

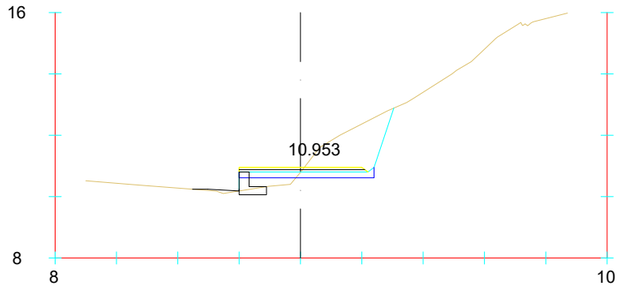

Pk=0+290

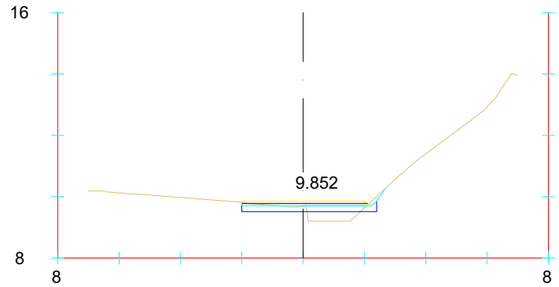

Pk=0+310

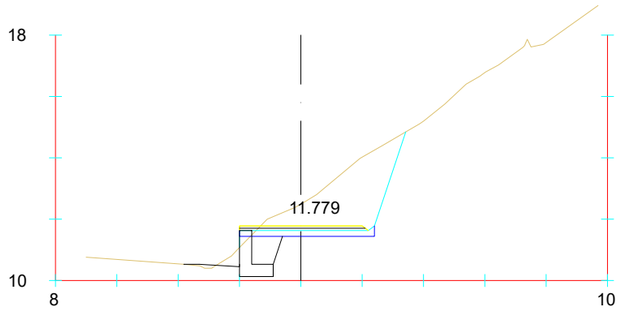

Pk=0+275

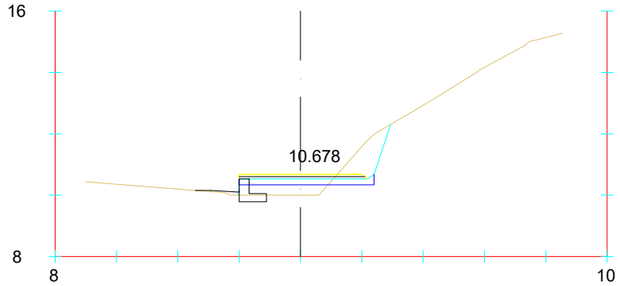

Pk=0+295

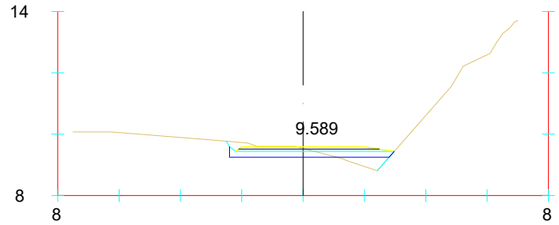

Pk=0+314.778

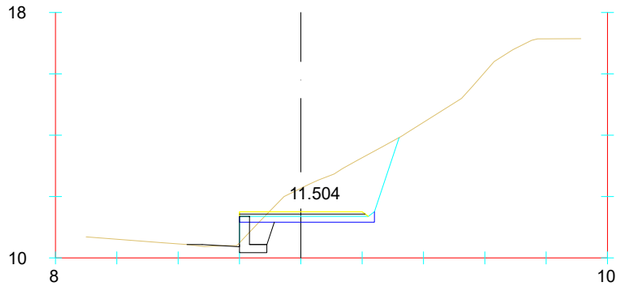

Pk=0+280

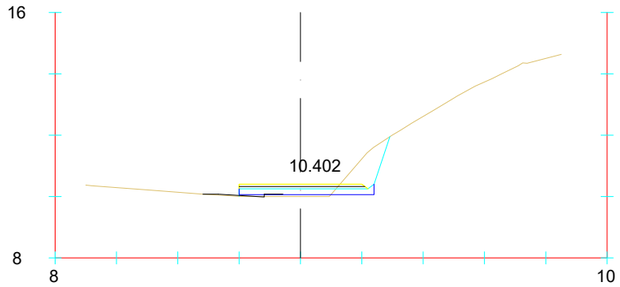

Pk=0+300

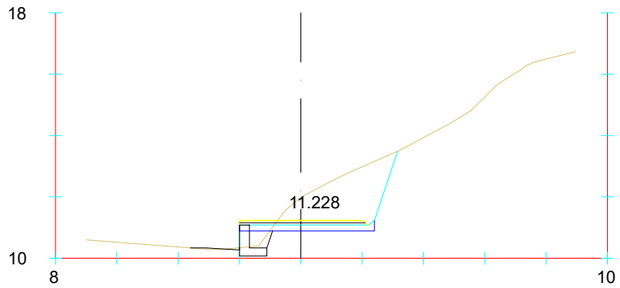

Pk=0+285

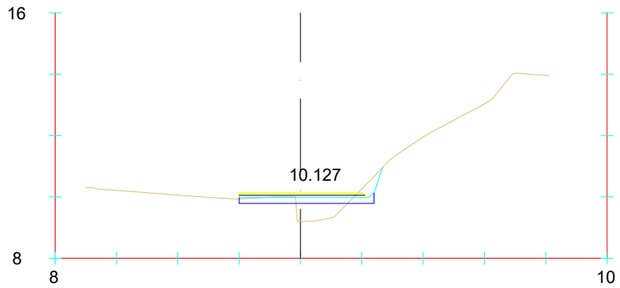

Pk=0+305

referencia 3Bide: DFG_BID_0032.3

Sustatzailea / *promotor*	Proiektuaren egilea / *autor del proyecto*	Izenburua / *título*	Kokalekua / *ubicación*	Data / *fecha*	Izendapena / *designación*	Eskala / *escala*	Plano zk / *plano nº*
Gipuzkoako Foru Aldundia Diputación Foral de Gipuzkoa **GIPUZKOAKO FORU ALDUNDIA** DIPUTACIÓN FORAL DE GIPUZKOA	ANA RIOSECO COLEGIADO Nº 3.456 XABIER OTXOA COLEGIADO Nº 33.590 3Bide ingeniariza eta ahoikularitza iP21 ingeniería	**NARRONDO-IRAETA BIDEGORRI PROIEKTUA. 1. TARTEA** *PROYECTO DE BIDEGORRI NARRONDO-IRAETA. TRAMO 1*	ZESTOA - ZUMAIA	2024ko UZTAILA *JULIO DE 2024*	PLATAFORMA KANPOKO TARTEAREN ZEHARKAKO PROFILAK *PERFILES TRANSVERSALES DEL TRAMO DE FUERA DE PLATAFORMA*	A3: 1/ 50 A1: 1/25	8 Hoja 9 de 9

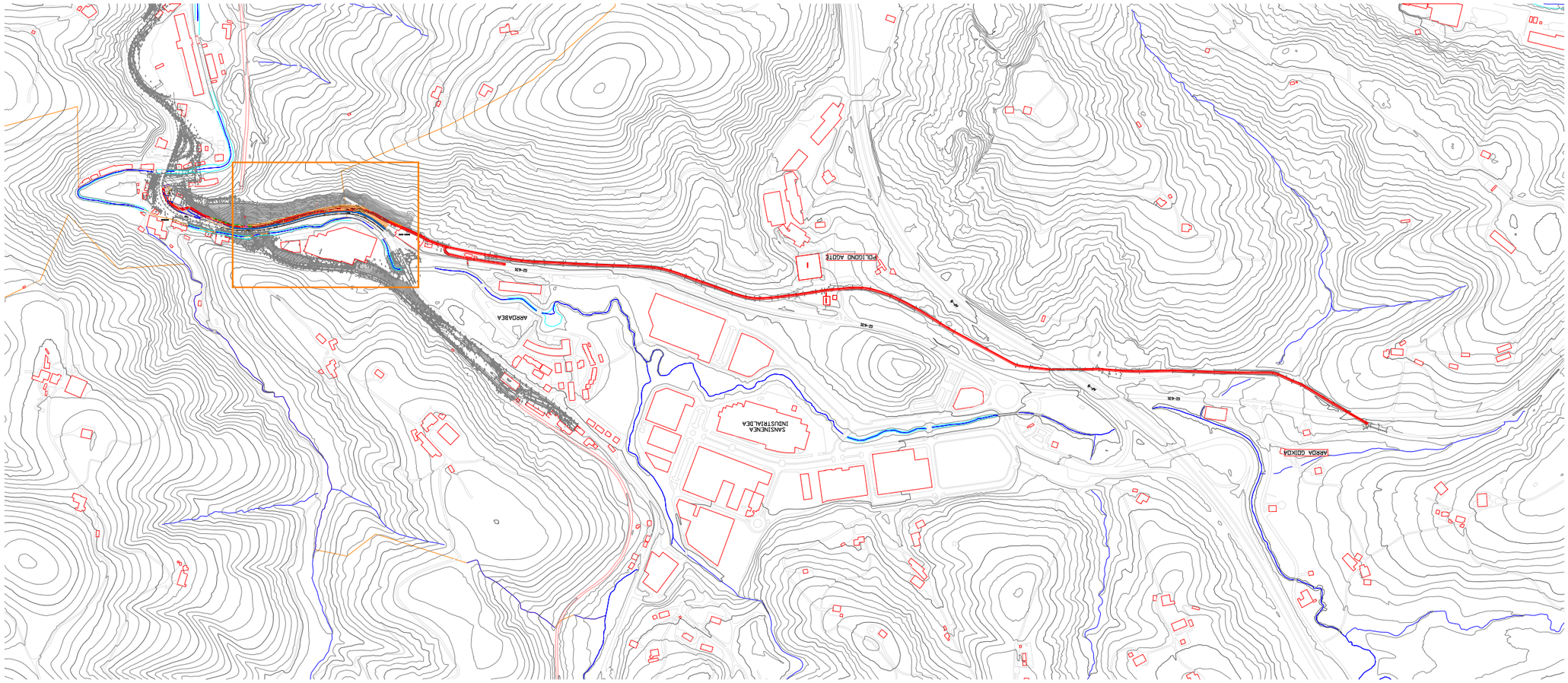

Sustatzailea / *promotor*	Proiektuaren egilea / *autor del proyecto*	Izenburua / *título*	Kokalekua / *ubicación*		Izendapena / *designación*	Eskala / *escala*	Plano zk / *plano nº*
Gipuzkoako Foru Aldundia Diputación Foral de Gipuzkoa **GIPUZKOAKO FORU ALDUNDIA** DIPUTACIÓN FORAL DE GIPUZKOA	ANA RIOSECO COLEGIADO Nº 3.456 XABIER OTXOA COLEGIADO Nº 33.590 3Bide ingenieritza eta aholkularitza iPG ingeniería	**NARRONDO-IRAETA BIDEGORRI PROIEKTUA. 1. TARTEA** *PROYECTO DE BIDEGORRI NARRONDO-IRAETA. TRAMO 1*	ZESTOA - ZUMAIA	2024ko UZTAILA *JULIO DE 2024*	LUR-MUGIMENDUAK *MOVIMIENTO DE TIERRAS*	A3: 1/ 10.000 A1: 1/ 5.000	9 Hoja 1 de 2

referencia 3Bide: DFG_BID_0032.3

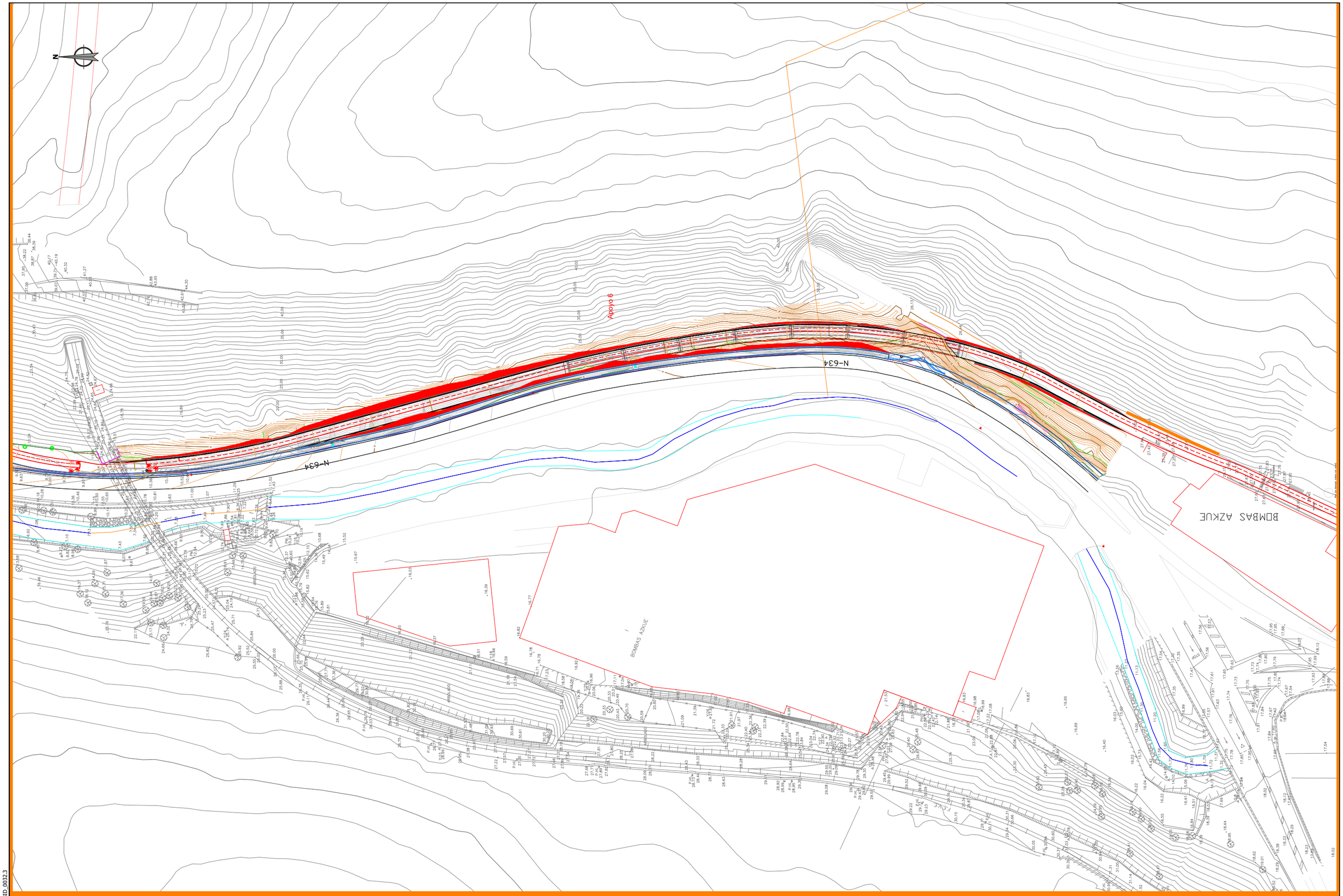

Sustatzailea / *promotor*	Proiektuaren egilea / *autor del proyecto*	Izenburua / *título*	Kokalekua / *ubicación*		Izendapena / *designación*	Eskala / *escala*	Plano zk / *plano nº*
Gipuzkoako Foru Aldundia Diputación Foral de Gipuzkoa **GIPUZKOAKO FORU ALDUNDIA** DIPUTACIÓN FORAL DE GIPUZKOA	ANA RIOSECO COLEGIADO Nº 3.456 XABIER OTXOA COLEGIADO Nº 33.590 3Bide ingeniaritza eta aholkularitza iPG ingeniería	**NARRONDO-IRAETA BIDEGORRI PROIEKTUA. 1. TARTEA** *PROYECTO DE BIDEGORRI NARRONDO-IRAETA. TRAMO 1*	ZESTOA - ZUMAIA	2024ko UZTAILA *JULIO DE 2024*	LUR-MUGIMENDUAK *MOVIMIENTO DE TIERRAS*	A3: 1/ 1000 A1: 1/ 500	9 Hoja 2 de 2

referencia 3Bide: DFG_BID_0032.3

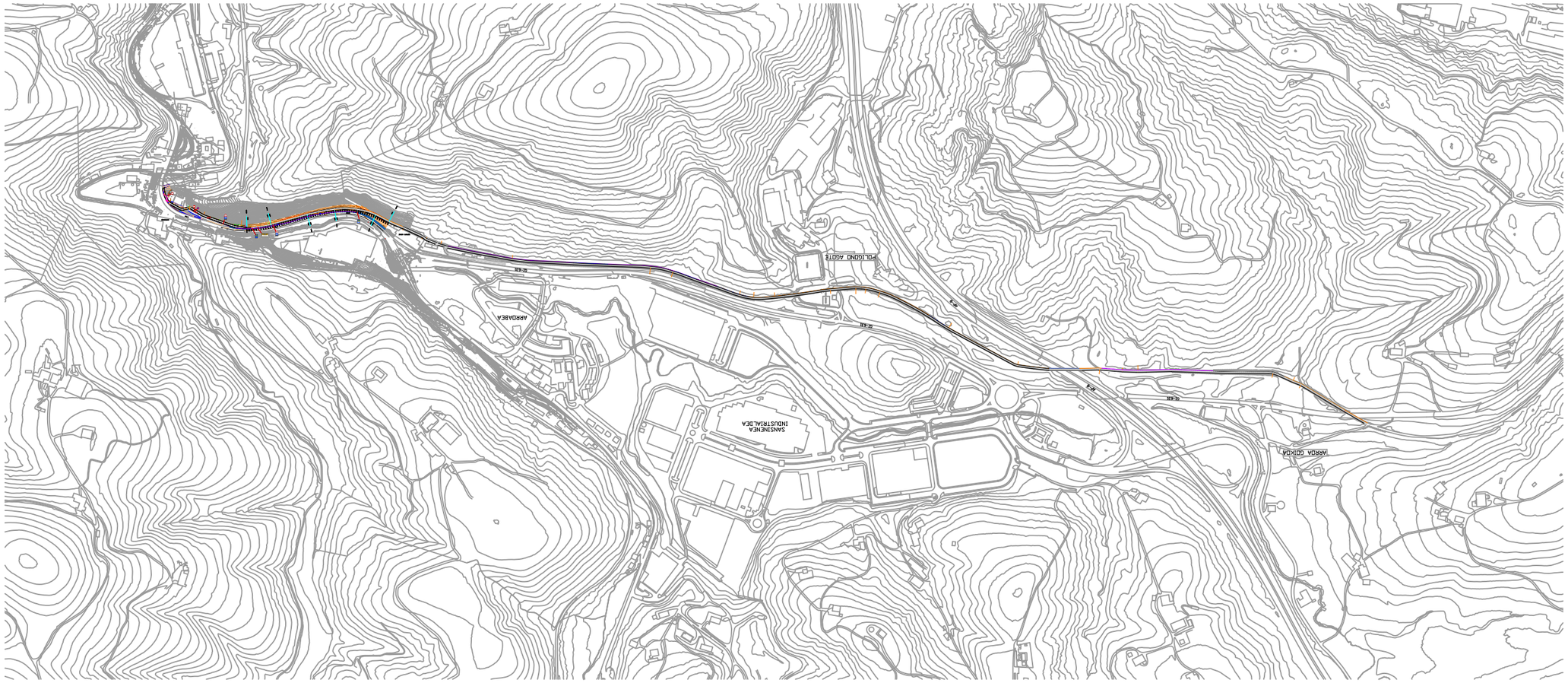

Sustatzailea / *promotor*	Proiektuaren egilea / *autor del proyecto*	Izenburua / *título*	Kokalekua / *ubicación*		Izendapena / *designación*	Eskala / *escala*	Plano zk / *plano nº*
Gipuzkoako Foru Aldundia Diputación Foral de Gipuzkoa **GIPUZKOAKO FORU ALDUNDIA** DIPUTACIÓN FORAL DE GIPUZKOA	ANA RIOSECO COLEGIADO Nº 3.456 XABIER OTXOA COLEGIADO Nº 33.590 3Bide ingenieritza eta aholkularitza iP21 ingeniería	**NARRONDO-IRAETA BIDEGORRI PROIEKTUA. 1. TARTEA** *PROYECTO DE BIDEGORRI NARRONDO-IRAETA. TRAMO 1*	ZESTOA - ZUMAIA	2024ko UZTAILA *JULIO DE 2024*	ERAISPENEN OINPLANOA *PLANTA DE DEMOLICIONES*	A3: 1/ 10.000 A1: 1/ 5.000	10 Hoja 1 de 15

referencia 38de: DFG_BID_0032.3

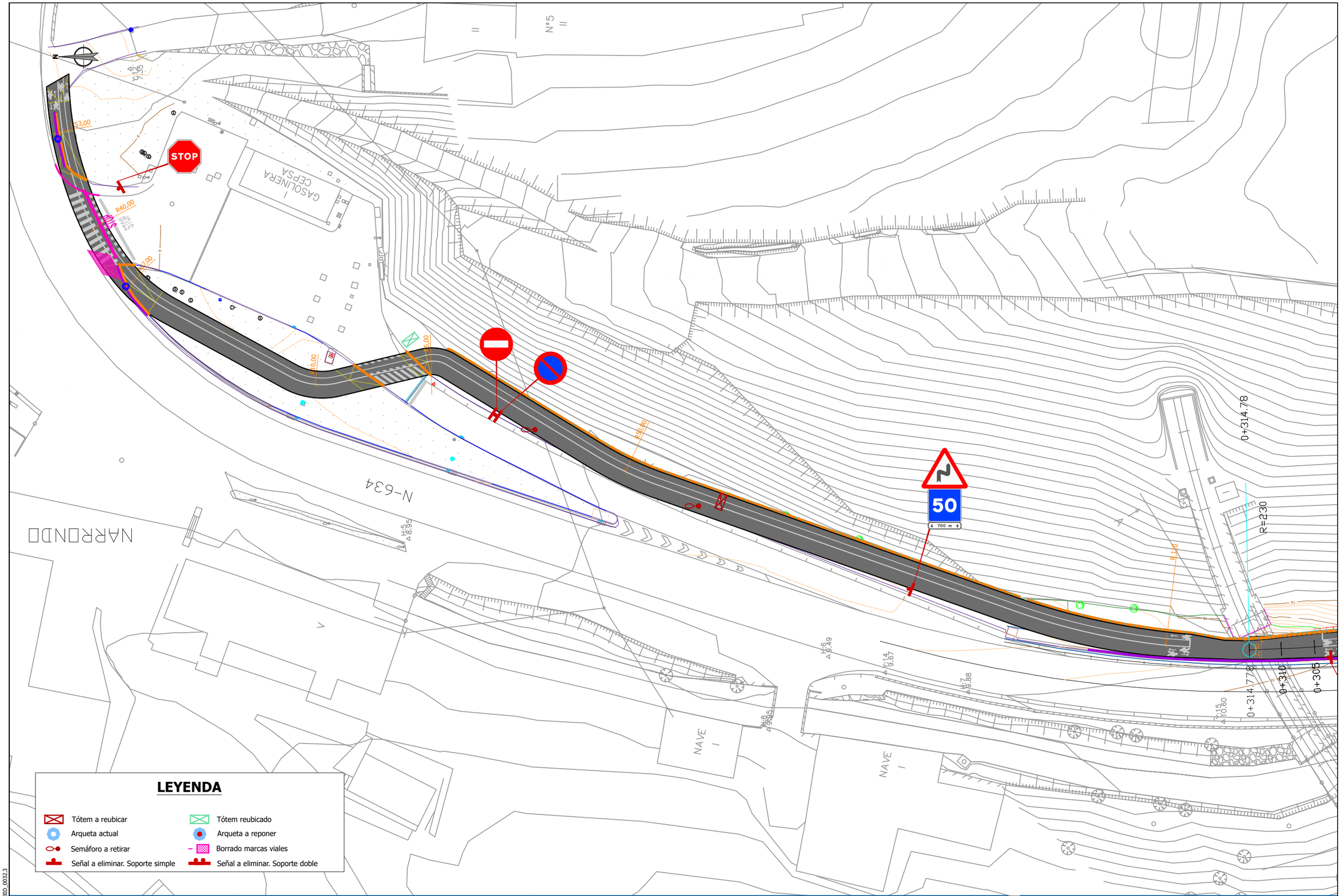

LEYENDA

- Tótem a reubicar
- Tótem reubicado
- Arqueta actual
- Arqueta a reponer
- Semáforo a retirar
- Borrado marcas viales
- Señal a eliminar. Soporte simple
- Señal a eliminar. Soporte doble

Sustatzailea / *promotor*	Proiektuaren egilea / *autor del proyecto*	Izenburua / *título*	Kokalekua / *ubicación*		Izendapena / *designación*	Eskala / *escala*	Plano zk / *plano nº*
Gipuzkoako Foru Aldundia Diputación Foral de Gipuzkoa **GIPUZKOAKO FORU ALDUNDIA** DIPUTACIÓN FORAL DE GIPUZKOA	ANA RIOSECO COLEGIADO Nº 3.456 XABIER OTXOA COLEGIADO Nº 33.590 3Bide ingeniariza eta aholkularitza iP21 ingeniería	**NARRONDO-IRAETA BIDEGORRI PROIEKTUA. 1. TARTEA** *PROYECTO DE BIDEGORRI NARRONDO-IRAETA. TRAMO 1*	ZESTOA - ZUMAIA	2024ko UZTAILA *JULIO DE 2024*	ERAISPENEN OINPLANOA *PLANTA DE DEMOLICIONES*	A3: 1/ 500 A1: 1/250	10 Hoja 2 de 15

referencia 3Bide: DFG_BID_0032.3

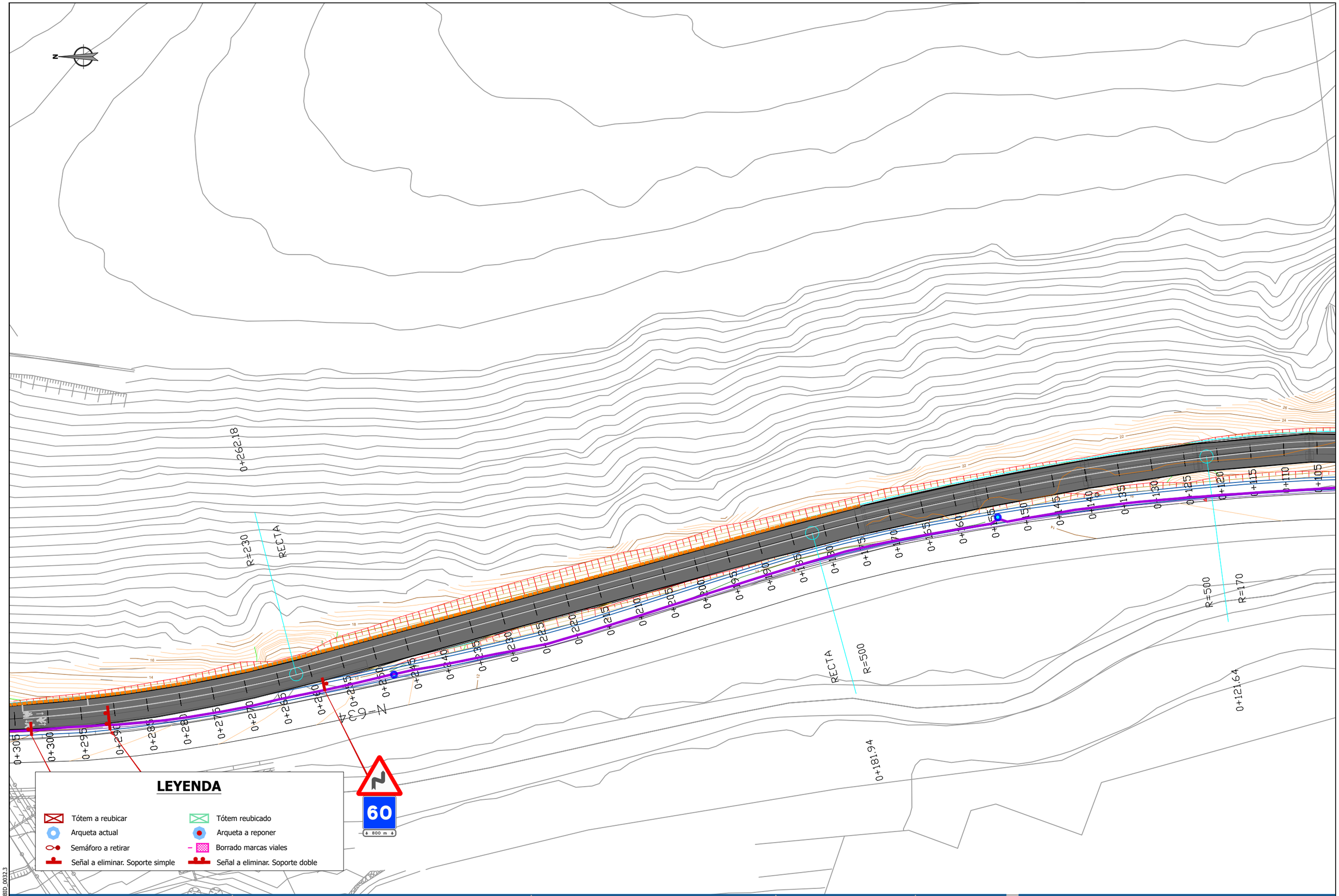

referencia 3Bide: DFG_BID_0032.3

Sustatzailea / *promotor*	Proiektuaren egilea / *autor del proyecto*	Izenburua / *título*	Kokalekua / *ubicación*		Izendapena / *designación*	Eskala / *escala*	Plano zk / *plano nº*
Gipuzkoako Foru Aldundia Diputación Foral de Gipuzkoa **GIPUZKOAKO FORU ALDUNDIA** DIPUTACIÓN FORAL DE GIPUZKOA	ANA RIOSECO COLEGIADO Nº 3.456 XABIER OTXOA COLEGIADO Nº 33.590 3Bide ingeniariza eta aholkularitza iP21 ingeniería	**NARRONDO-IRAETA BIDEGORRI PROIEKTUA. 1. TARTEA** *PROYECTO DE BIDEGORRI NARRONDO-IRAETA. TRAMO 1*	ZESTOA - ZUMAIA	2024ko UZTAILA *JULIO DE 2024*	ERAISPENEN OINPLANOA *PLANTA DE DEMOLICIONES*	A3: 1/ 500 A1: 1/250	10 Hoja 3 de 15

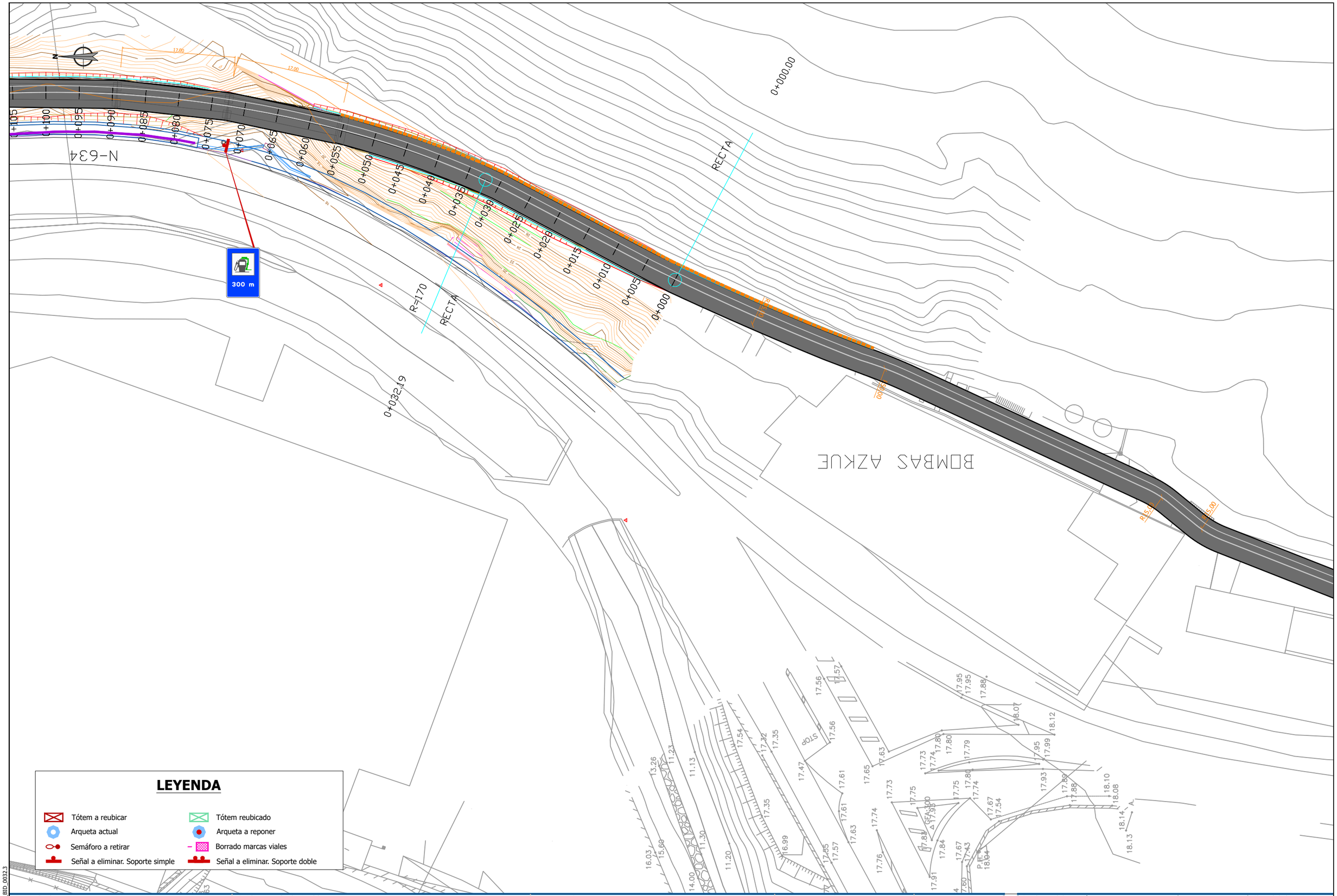

Sustatzailea / *promotor*	Proiektuaren egilea / *autor del proyecto*	Izenburua / *título*	Kokalekua / *ubicación*		Izendapena / *designación*	Eskala / *escala*	Plano zk / *plano nº*
Gipuzkoako Foru Aldundia Diputación Foral de Gipuzkoa **GIPUZKOAKO FORU ALDUNDIA** DIPUTACIÓN FORAL DE GIPUZKOA	ANA RIOSECO COLEGIADO Nº 3.456 XABIER OTXOA COLEGIADO Nº 33.590 3Bide ingeniaritza eta aholkularitza iP21 ingeniería	**NARRONDO-IRAETA BIDEGORRI PROIEKTUA. 1. TARTEA** *PROYECTO DE BIDEGORRI NARRONDO-IRAETA. TRAMO 1*	ZESTOA - ZUMAIA	2024ko UZTAILA *JULIO DE 2024*	ERAISPENEN OINPLANOA *PLANTA DE DEMOLICIONES*	A3: 1/ 500 A1: 1/250	10 Hoja 4 de 15

referencia 3Bide: DFG_BID_0032.3

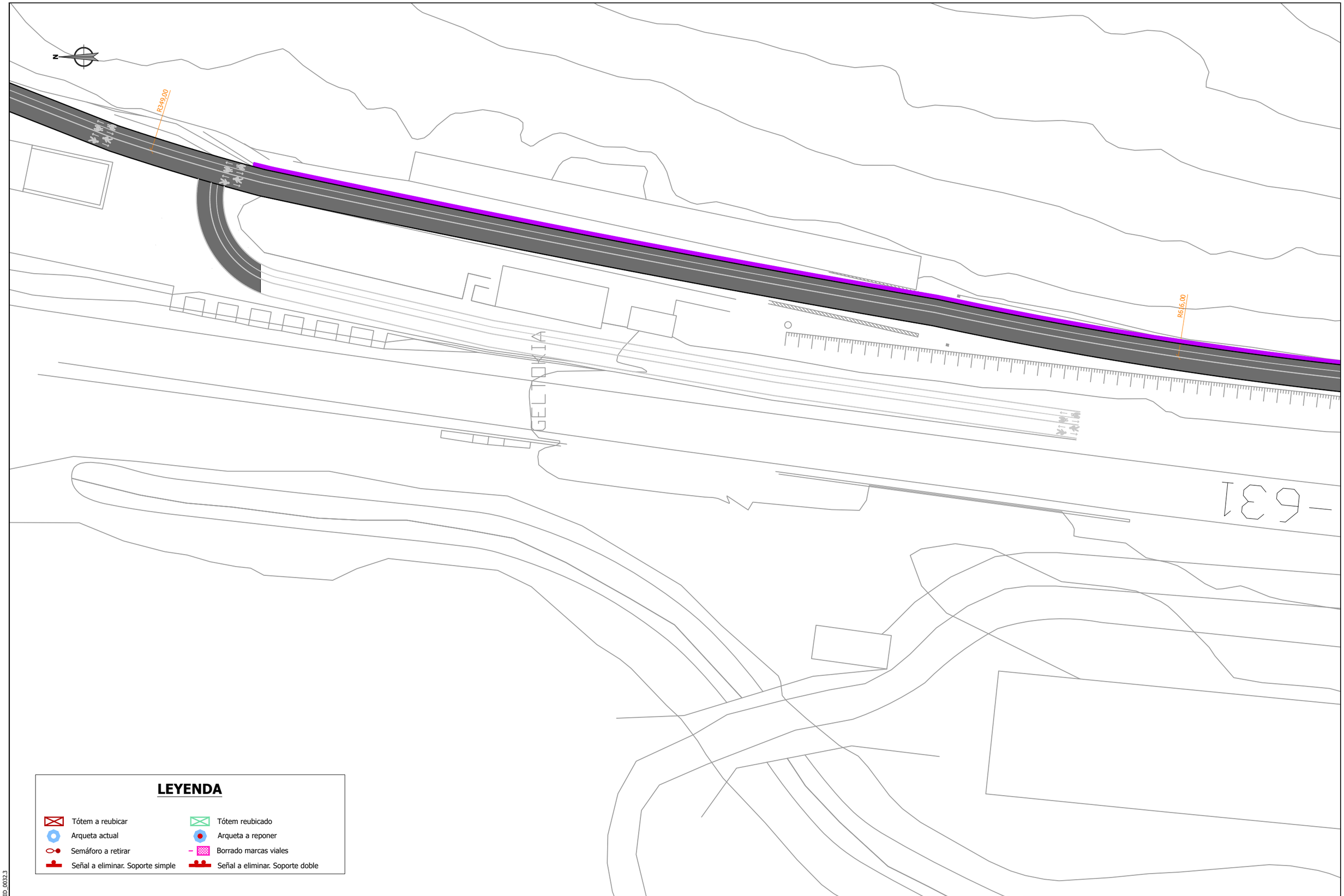

LEYENDA

- Tótem a reubicar
- Tótem reubicado
- Arqueta actual
- Arqueta a reponer
- Semáforo a retirar
- Borrado marcas viales
- Señal a eliminar. Soporte simple
- Señal a eliminar. Soporte doble

Sustatzailea / *promotor*	Proiektuaren egilea / *autor del proyecto*	Izenburua / *título*	Kokalekua / *ubicación*		Izendapena / *designación*	Eskala / *escala*	Plano zk / *plano nº*
Gipuzkoako Foru Aldundia Diputación Foral de Gipuzkoa **GIPUZKOAKO FORU ALDUNDIA** DIPUTACIÓN FORAL DE GIPUZKOA	ANA RIOSECO COLEGIADO Nº 3.456 XABIER OTXOA COLEGIADO Nº 33.590 3Bide ingeniaritza eta aholkularitza iPA ingeniería	**NARRONDO-IRAETA BIDEGORRI PROIEKTUA. 1. TARTEA** *PROYECTO DE BIDEGORRI NARRONDO-IRAETA. TRAMO 1*	ZESTOA - ZUMAIA	2024ko UZTAILA *JULIO DE 2024*	ERAISPENEN OINPLANOA *PLANTA DE DEMOLICIONES*	A3: 1/ 500 A1: 1/250	10 Hoja 5 de 15

referencia 3Bide: DFG_BID_0032.3

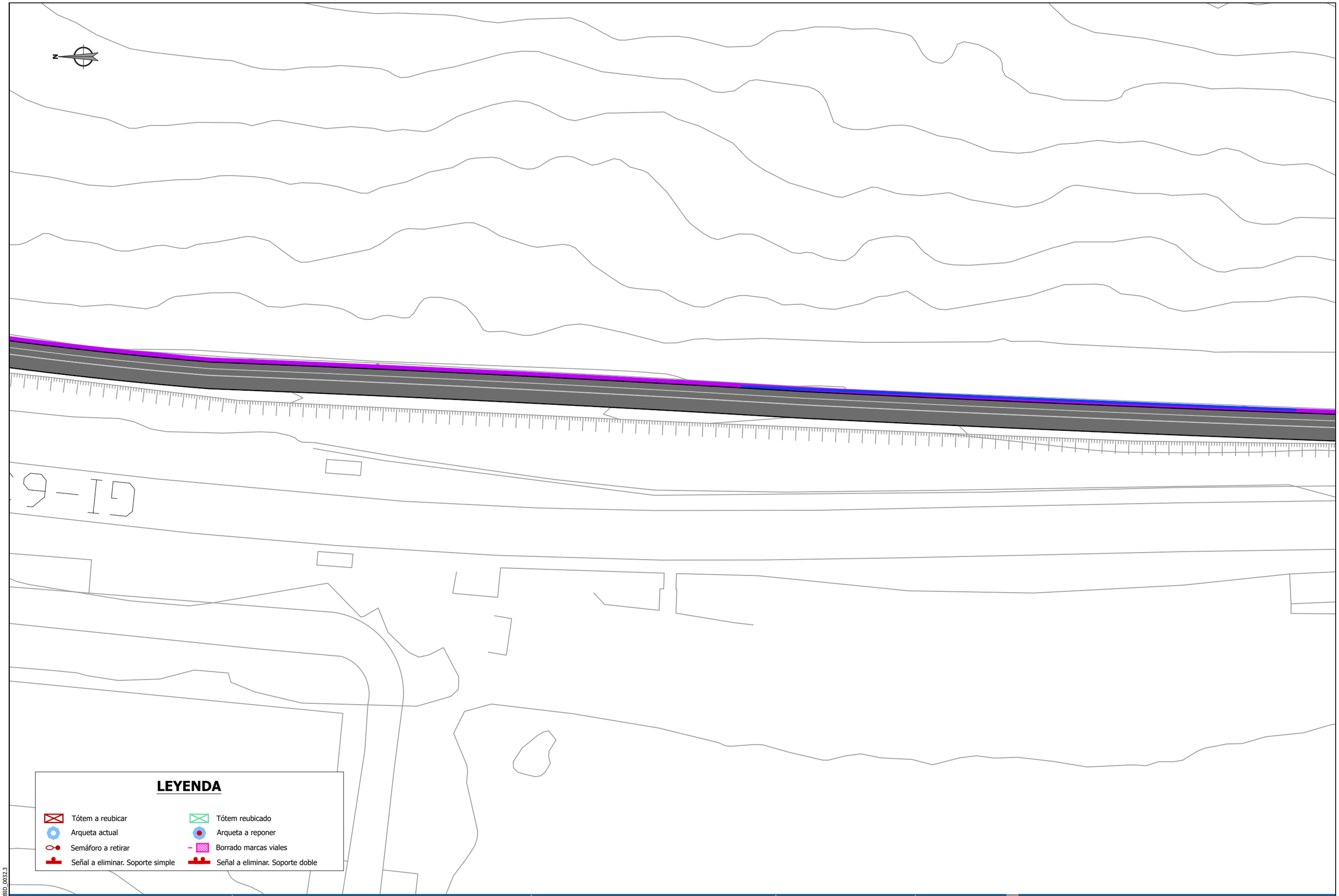

referencia 3Bide: DFG_BID_0032.3

Sustatzailea / *promotor*	Proiektuaren egilea / *autor del proyecto*	Izenburua / *título*	Kokalekua / *ubicación*		Izendapena / *designación*	Eskala / *escala*	Plano zk / *plano nº*
Gipuzkoako Foru Aldundia Diputación Foral de Gipuzkoa **GIPUZKOAKO FORU ALDUNDIA** DIPUTACIÓN FORAL DE GIPUZKOA	ANA RIOSECO COLEGIADO Nº 3.456 XABIER OTXOA COLEGIADO Nº 33.590 3Bide ingeniaritza eta aholkularitza iP21 ingeniería	**NARRONDO-IRAETA BIDEGORRI PROIEKTUA. 1. TARTEA** *PROYECTO DE BIDEGORRI NARRONDO-IRAETA. TRAMO 1*	ZESTOA - ZUMAIA	2024ko UZTAILA *JULIO DE 2024*	ERAISPENEN OINPLANOA *PLANTA DE DEMOLICIONES*	A3: 1/ 500 A1: 1/250	10 Hoja 6 de 15

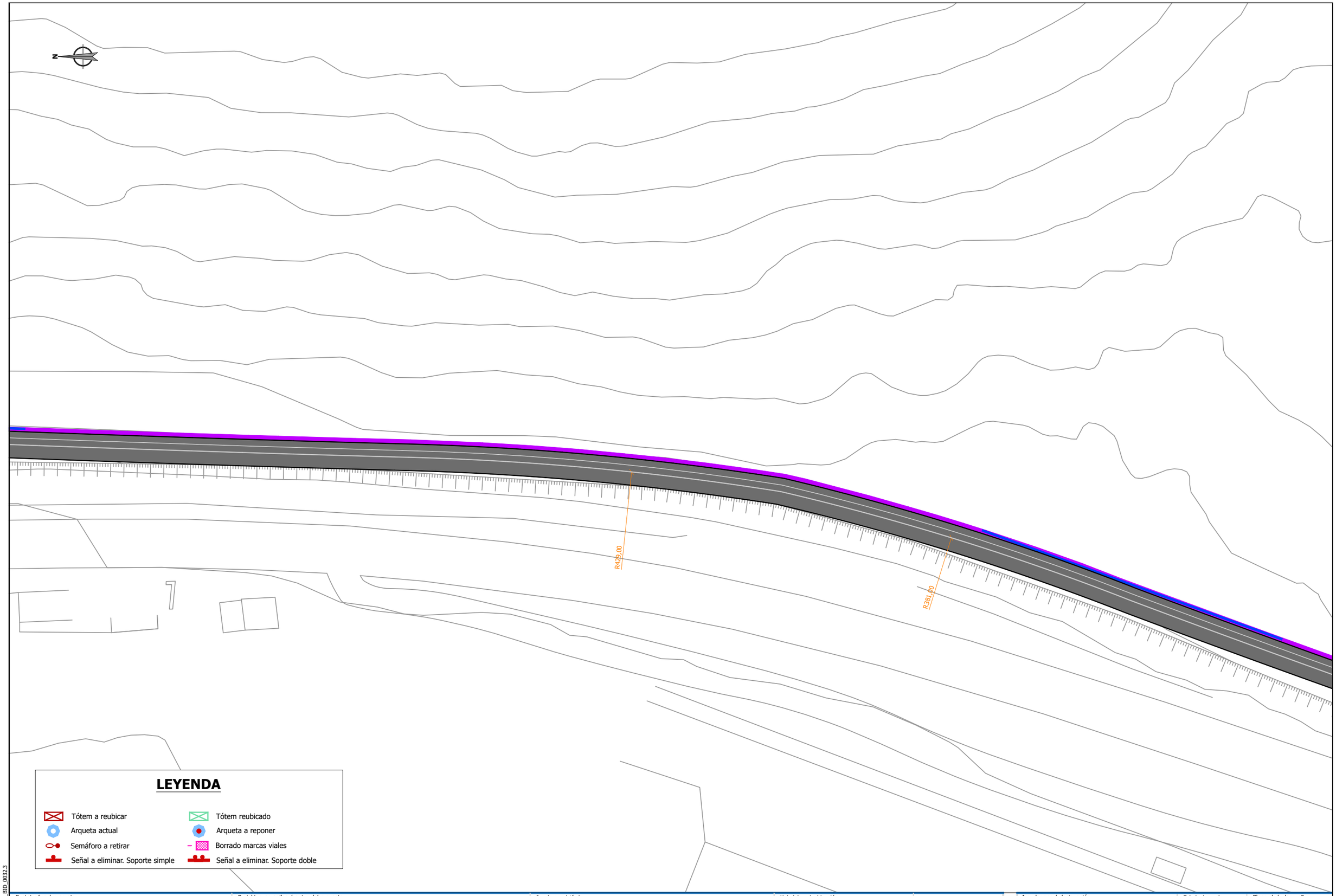

referencia 3Bide: DFG_BID_0032.3

Sustatzailea / *promotor*	Proiektuaren egilea / *autor del proyecto*	Izenburua / *título*	Kokalekua / *ubicación*		Izendapena / *designación*	Eskala / *escala*	Plano zk / *plano nº*
Gipuzkoako Foru Aldundia Diputación Foral de Gipuzkoa **GIPUZKOAKO FORU ALDUNDIA** DIPUTACIÓN FORAL DE GIPUZKOA	ANA RIOSECO COLEGIADO Nº 3.456 XABIER OTXOA COLEGIADO Nº 33.590 3Bide ingeniaritza eta arkitektura iPG ingeniería	**NARRONDO-IRAETA BIDEGORRI PROIEKTUA. 1. TARTEA** *PROYECTO DE BIDEGORRI NARRONDO-IRAETA. TRAMO 1*	ZESTOA - ZUMAIA	2024ko UZTAILA *JULIO DE 2024*	ERAISPENEN OINPLANOA *PLANTA DE DEMOLICIONES*	A3: 1/ 500 A1: 1/250	10 Hoja 7 de 15

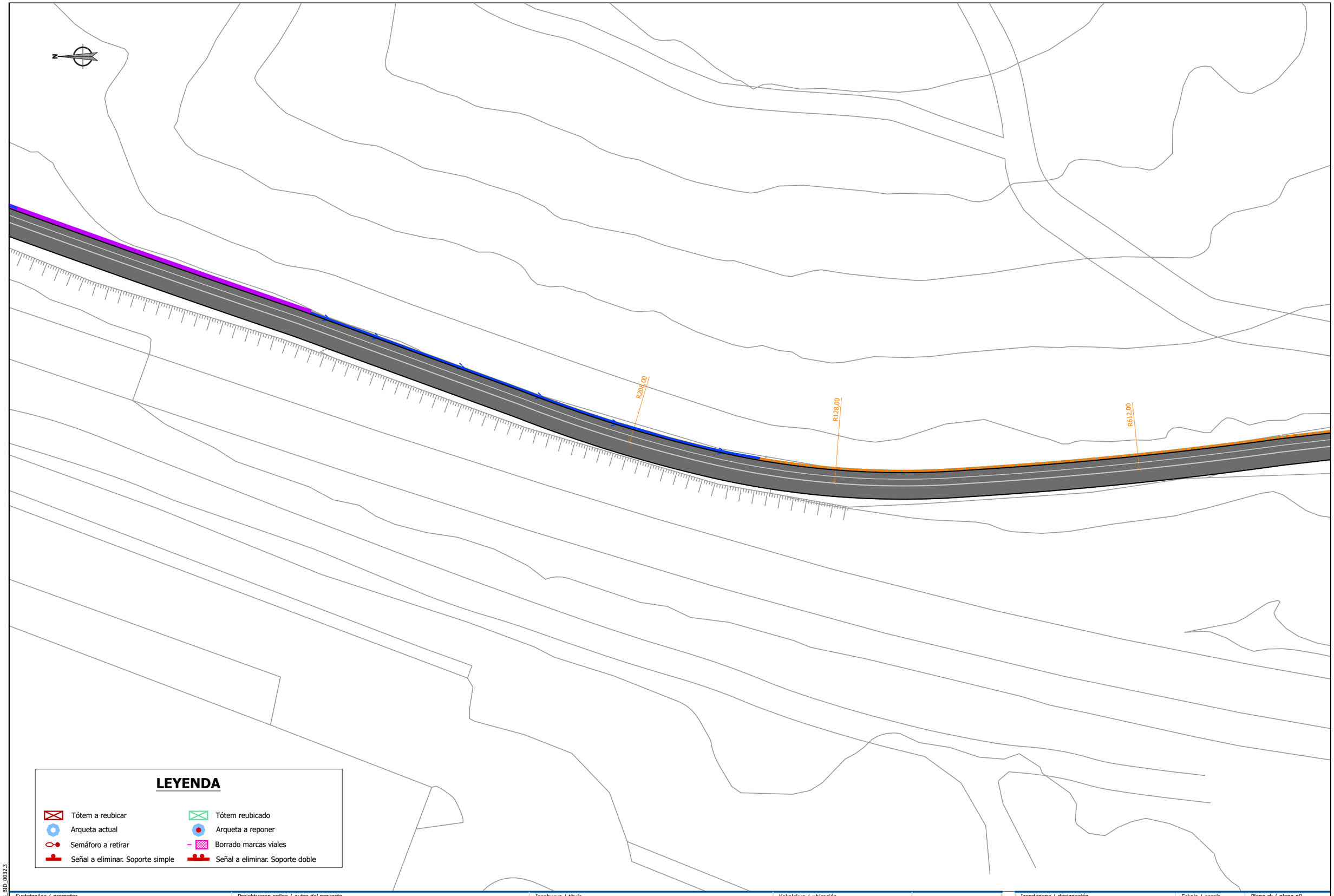

referencia 3Bide: DFG_BID_0032.3

Sustatzailea / *promotor*	Proiektuaren egilea / *autor del proyecto*	Izenburua / *título*	Kokalekua / *ubicación*		Izendapena / *designación*	Eskala / *escala*	Plano zk / *plano nº*
Gipuzkoako Foru Aldundia Diputación Foral de Gipuzkoa **GIPUZKOAKO FORU ALDUNDIA** DIPUTACIÓN FORAL DE GIPUZKOA	ANA RIOSECO COLEGIADO Nº 3.456 XABIER OTXOA COLEGIADO Nº 33.590 3Bide ingenieritza eta arkitektura iPG ingeniería	**NARRONDO-IRAETA BIDEGORRI PROIEKTUA. 1. TARTEA** *PROYECTO DE BIDEGORRI NARRONDO-IRAETA. TRAMO 1*	ZESTOA - ZUMAIA	2024ko UZTAILA *JULIO DE 2024*	ERAISPENEN OINPLANOA *PLANTA DE DEMOLICIONES*	A3: 1/ 500 A1: 1/ 250	10 Hoja 8 de 15

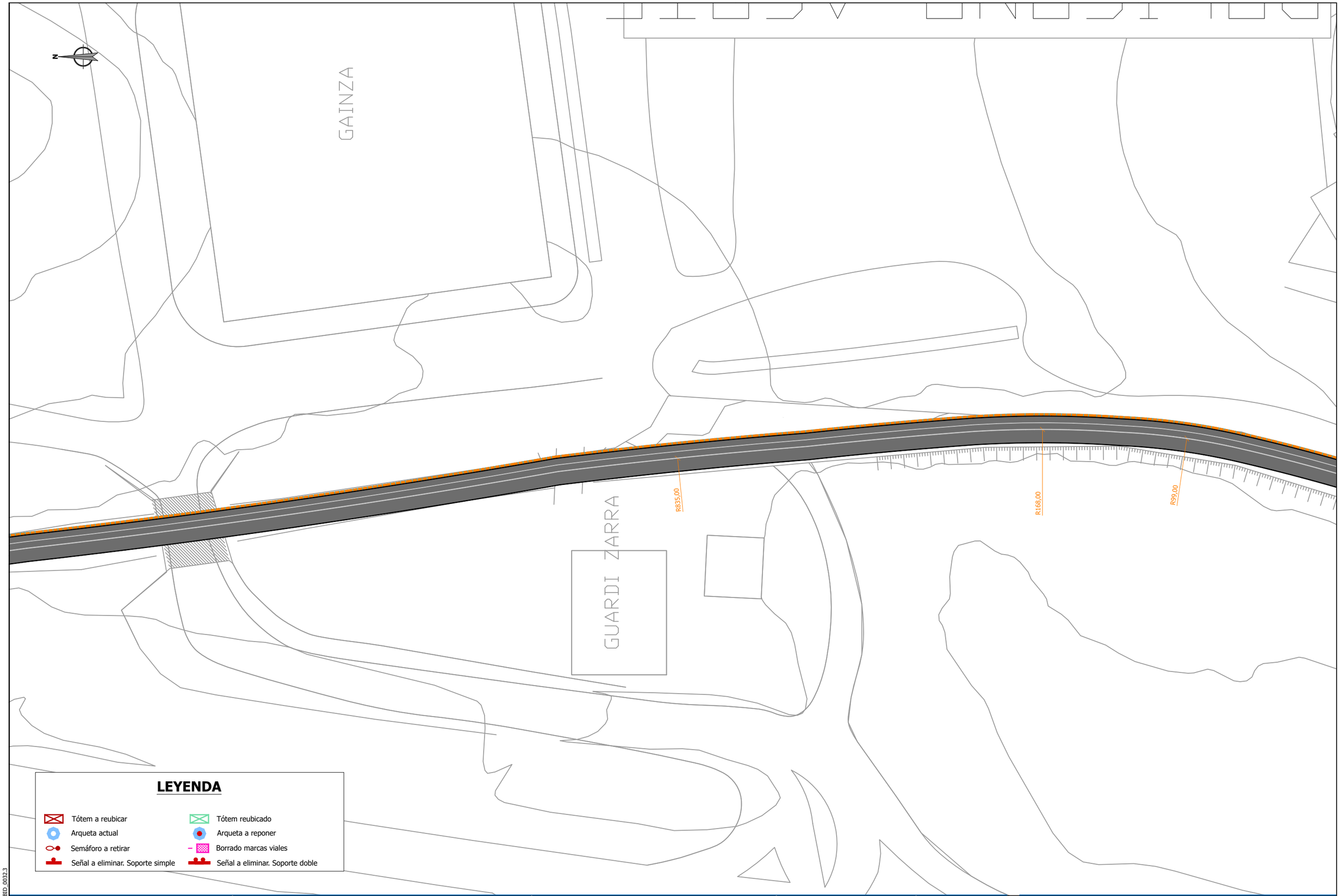

referencia 3Bide: DFG_BID_0032.3

Sustatzailea / *promotor*	Proiektuaren egilea / *autor del proyecto*	Izenburua / *título*	Kokalekua / *ubicación*		Izendapena / *designación*	Eskala / *escala*	Plano zk / *plano nº*
Gipuzkoako Foru Aldundia Diputación Foral de Gipuzkoa **GIPUZKOAKO FORU ALDUNDIA** DIPUTACIÓN FORAL DE GIPUZKOA	ANA RIOSECO COLEGIADO Nº 3.456 XABIER OTXOA COLEGIADO Nº 33.590 3Bide ingeniaritza eta aholkularitza iPA ingeniería	**NARRONDO-IRAETA BIDEGORRI PROIEKTUA. 1. TARTEA** *PROYECTO DE BIDEGORRI NARRONDO-IRAETA. TRAMO 1*	ZESTOA - ZUMAIA	2024ko UZTAILA *JULIO DE 2024*	ERAISPENEN OINPLANOA *PLANTA DE DEMOLICIONES*	A3: 1/ 500 A1: 1/250	10 Hoja 9 de 15

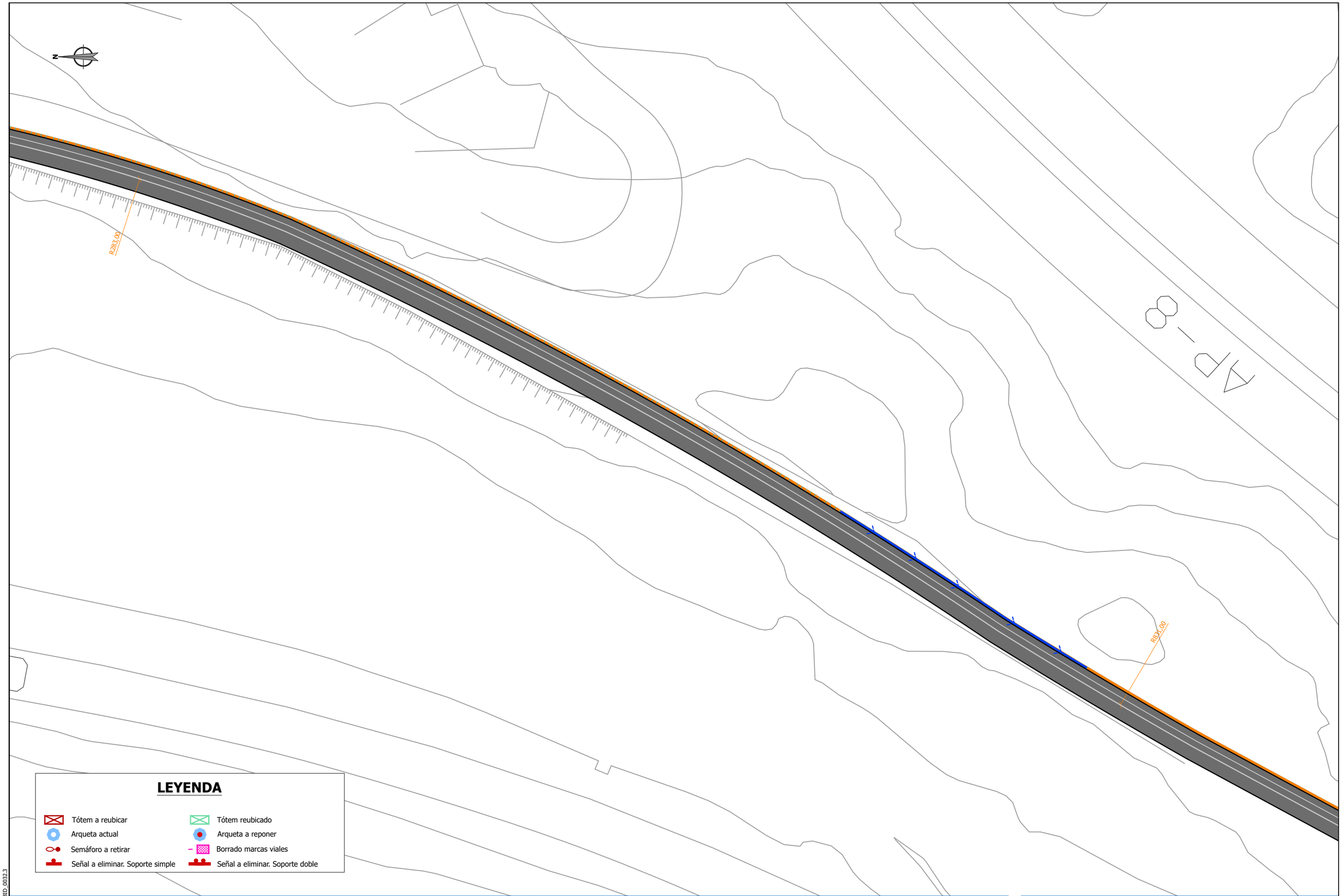

referencia 3Bide: DFG_BID_0032.3

Sustatzailea / *promotor*	Proiektuaren egilea / *autor del proyecto*	Izenburua / *título*	Kokalekua / *ubicación*		Izendapena / *designación*	Eskala / *escala*	Plano zk / *plano nº*
Gipuzkoako Foru Aldundia Diputación Foral de Gipuzkoa **GIPUZKOAKO FORU ALDUNDIA** DIPUTACIÓN FORAL DE GIPUZKOA	ANA RIOSECO COLEGIADO Nº 3.456 XABIER OTXOA COLEGIADO Nº 33.590 3Bide ingeniaritza eta aholkularitza iPG ingeniería	**NARRONDO-IRAETA BIDEGORRI PROIEKTUA. 1. TARTEA** *PROYECTO DE BIDEGORRI NARRONDO-IRAETA. TRAMO 1*	ZESTOA - ZUMAIA	2024ko UZTAILA *JULIO DE 2024*	ERAISPENEN OINPLANOA *PLANTA DE DEMOLICIONES*	A3: 1/ 500 A1: 1/ 250	10 Hoja 10 de 15

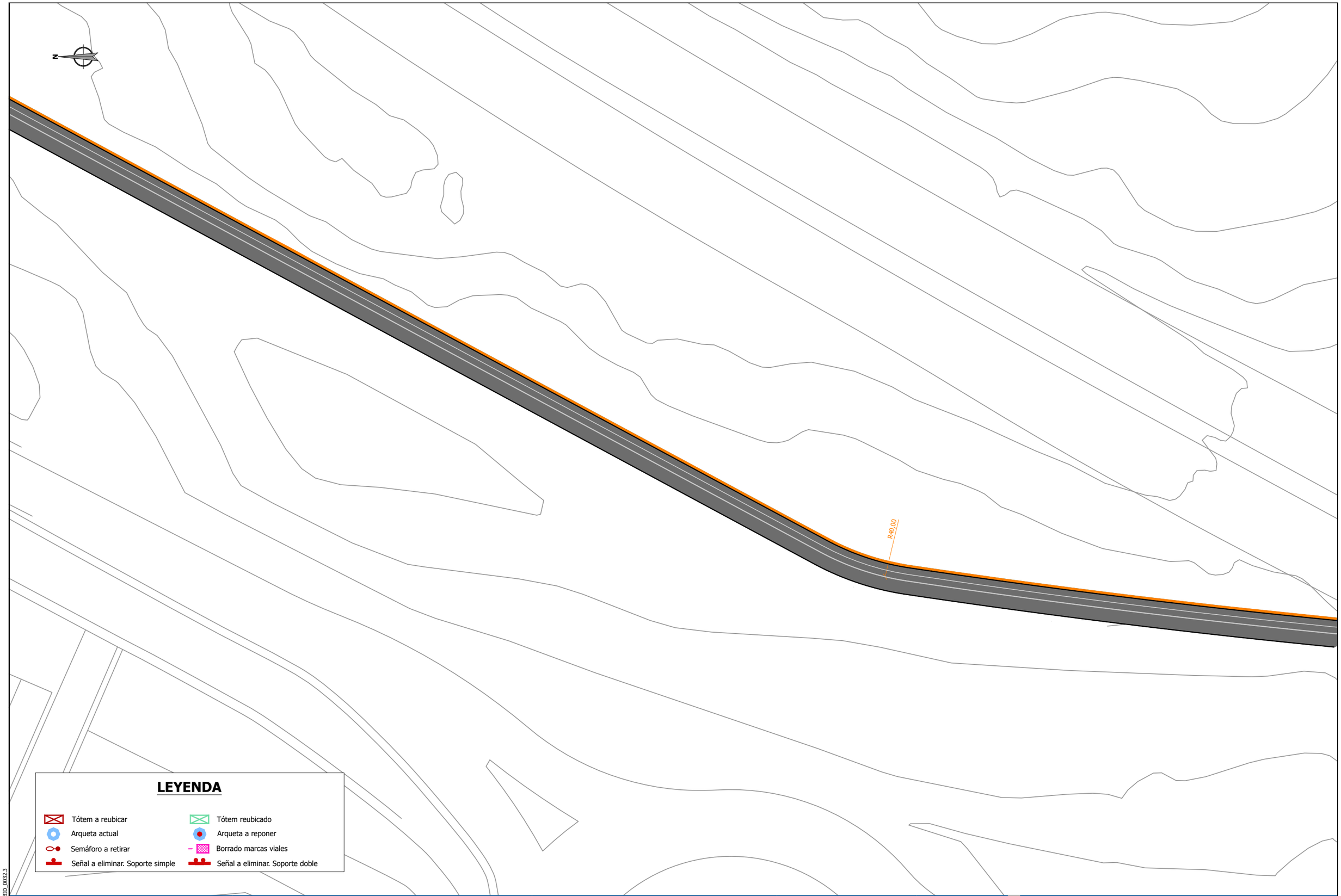

referencia 3Bide: DFG_BID_0032.3

Sustatzailea / *promotor*	Proiektuaren egilea / *autor del proyecto*	Izenburua / *título*	Kokalekua / *ubicación*		Izendapena / *designación*	Eskala / *escala*	Plano zk / *plano nº*
Gipuzkoako Foru Aldundia Diputación Foral de Gipuzkoa **GIPUZKOAKO FORU ALDUNDIA** DIPUTACIÓN FORAL DE GIPUZKOA	ANA RIOSECO COLEGIADO Nº 3.456 XABIER OTXOA COLEGIADO Nº 33.590 3Bide ingeniariza eta aholkularitza iPA ingeniería	**NARRONDO-IRAETA BIDEGORRI PROIEKTUA. 1. TARTEA** *PROYECTO DE BIDEGORRI NARRONDO-IRAETA. TRAMO 1*	ZESTOA - ZUMAIA	2024ko UZTAILA *JULIO DE 2024*	ERAISPENEN OINPLANOA *PLANTA DE DEMOLICIONES*	A3: 1/ 500 A1: 1/250	10 Hoja 11 de 15

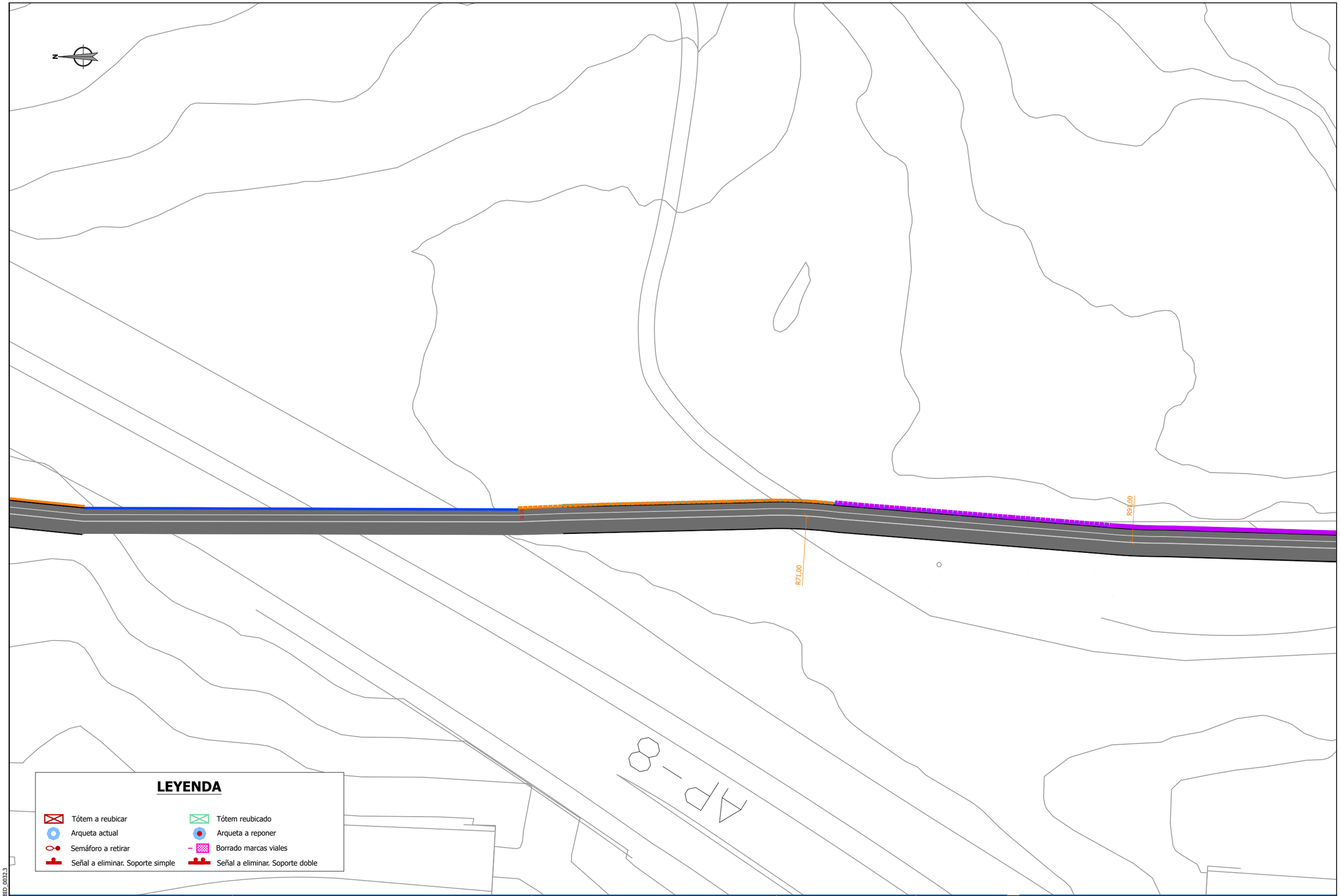

referencia 3Bide: DFG_BID_0032.3

Sustatzailea / *promotor*	Proiektuaren egilea / *autor del proyecto*	Izenburua / *título*	Kokalekua / *ubicación*		Izendapena / *designación*	Eskala / *escala*	Plano zk / *plano nº*
Gipuzkoako Foru Aldundia Diputación Foral de Gipuzkoa **GIPUZKOAKO FORU ALDUNDIA** DIPUTACIÓN FORAL DE GIPUZKOA	ANA RIOSECO COLEGIADO Nº 3.456 XABIER OTXOA COLEGIADO Nº 33.590 3Bide ingeniaritza eta aholkularitza iPG ingeniería	**NARRONDO-IRAETA BIDEGORRI PROIEKTUA. 1. TARTEA** *PROYECTO DE BIDEGORRI NARRONDO-IRAETA. TRAMO 1*	ZESTOA - ZUMAIA	2024ko UZTAILA *JULIO DE 2024*	ERAISPENEN OINPLANOA *PLANTA DE DEMOLICIONES*	A3: 1/ 500 A1: 1/ 250	10 Hoja 12 de 15

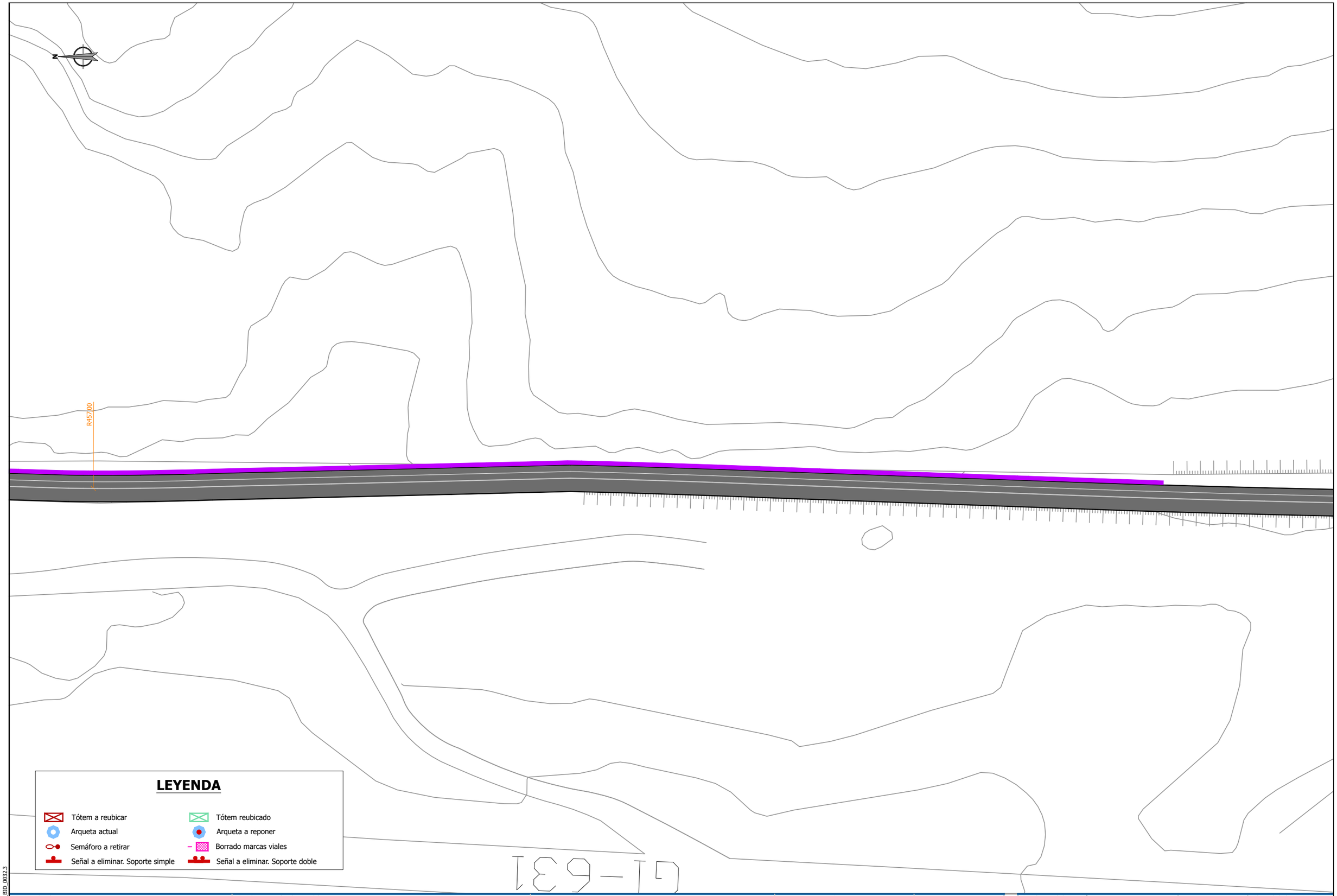

Sustatzailea / *promotor*	Proiektuaren egilea / *autor del proyecto*	Izenburua / *título*	Kokalekua / *ubicación*		Izendapena / *designación*	Eskala / *escala*	Plano zk / *plano nº*
Gipuzkoako Foru Aldundia Diputación Foral de Gipuzkoa **GIPUZKOAKO FORU ALDUNDIA** DIPUTACIÓN FORAL DE GIPUZKOA	ANA RIOSECO COLEGIADO Nº 3.456 XABIER OTXOA COLEGIADO Nº 33.590 3Bide ingenieritza eta arkitektura iPG ingeniería	**NARRONDO-IRAETA BIDEGORRI PROIEKTUA. 1. TARTEA** *PROYECTO DE BIDEGORRI NARRONDO-IRAETA. TRAMO 1*	ZESTOA - ZUMAIA	2024ko UZTAILA *JULIO DE 2024*	ERAISPENEN OINPLANOA *PLANTA DE DEMOLICIONES*	A3: 1/ 500 A1: 1/ 250	10 Hoja 13 de 15

referencia 3Bide: DFG_BID_0032.3

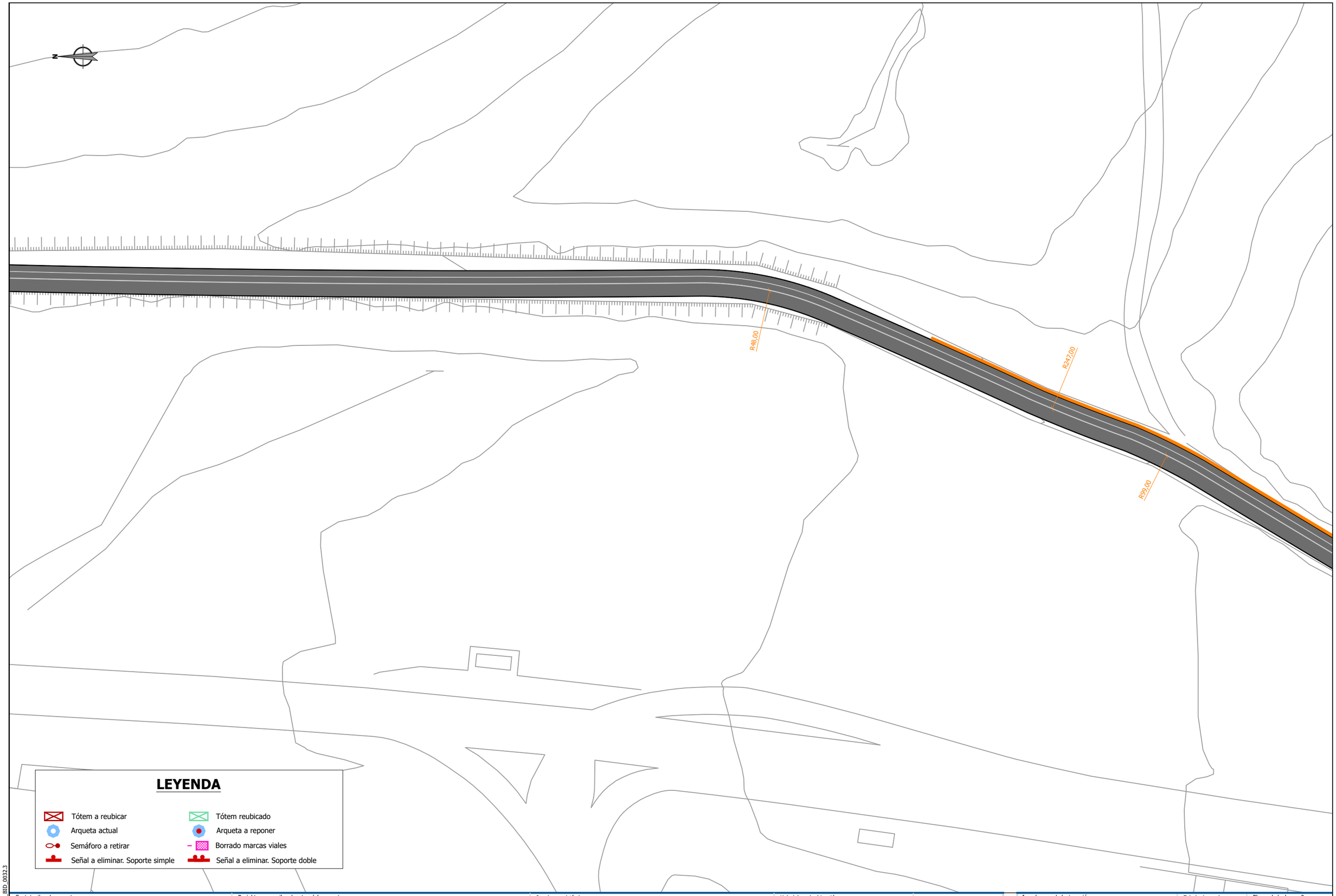

referencia 3Bide: DFG_BID_0032.3

Sustatzailea / *promotor*	Proiektuaren egilea / *autor del proyecto*	Izenburua / *título*	Kokalekua / *ubicación*		Izendapena / *designación*	Eskala / *escala*	Plano zk / *plano nº*
Gipuzkoako Foru Aldundia Diputación Foral de Gipuzkoa **GIPUZKOAKO FORU ALDUNDIA** DIPUTACIÓN FORAL DE GIPUZKOA	ANA RIOSECO COLEGIADO Nº 3.456 XABIER OTXOA COLEGIADO Nº 33.590 3Bide ingeniaritza eta aholkularitza iP21 ingeniería	**NARRONDO-IRAETA BIDEGORRI PROIEKTUA. 1. TARTEA** *PROYECTO DE BIDEGORRI NARRONDO-IRAETA. TRAMO 1*	ZESTOA - ZUMAIA	2024ko UZTAILA *JULIO DE 2024*	ERAISPENEN OINPLANOA *PLANTA DE DEMOLICIONES*	A3: 1/ 500 A1: 1/250	10 Hoja 14 de 15

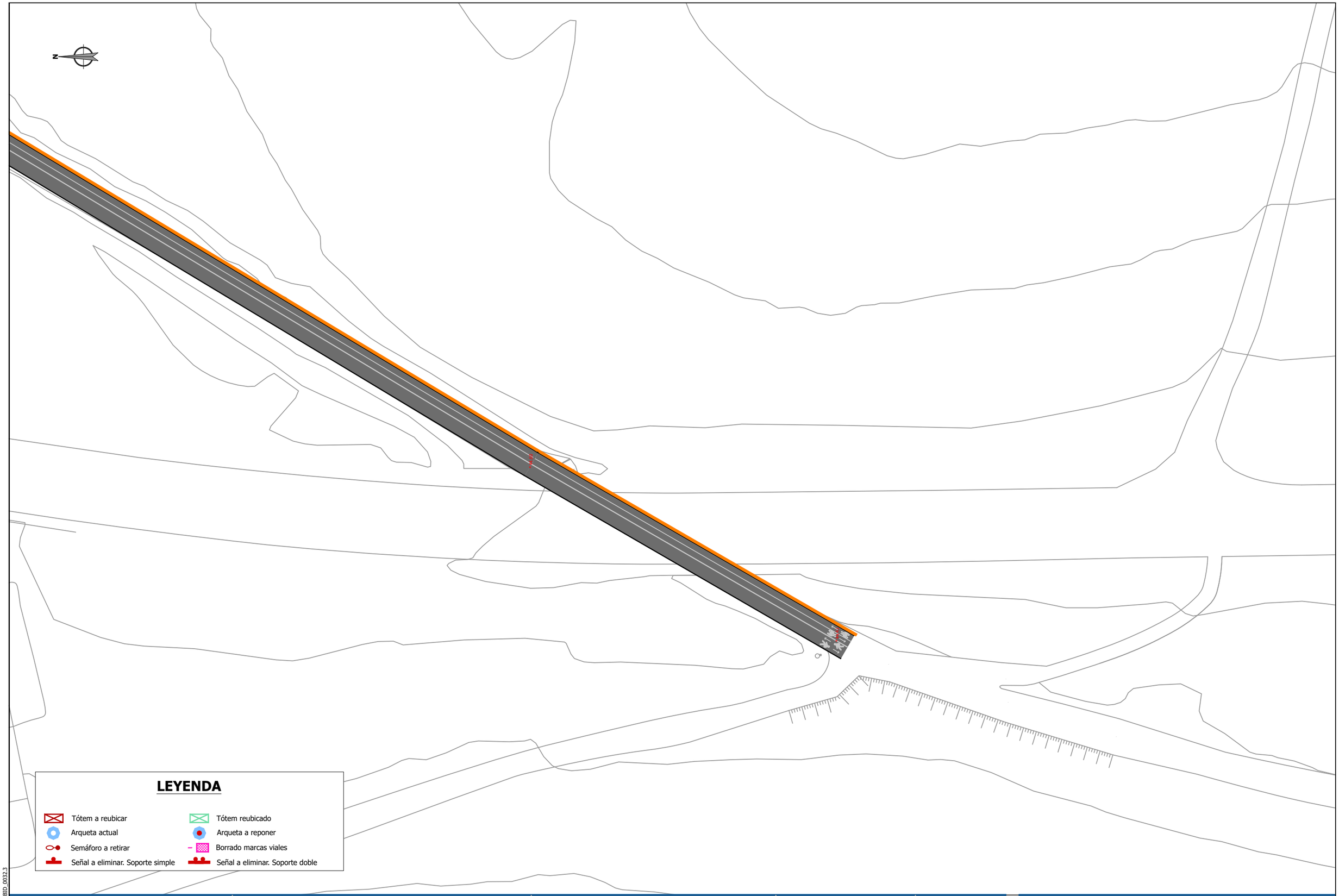

Sustatzailea / *promotor*	Proiektuaren egilea / *autor del proyecto*	Izenburua / *título*	Kokalekua / *ubicación*		Izendapena / *designación*	Eskala / *escala*	Plano zk / *plano nº*
Gipuzkoako Foru Aldundia Diputación Foral de Gipuzkoa **GIPUZKOAKO FORU ALDUNDIA** DIPUTACIÓN FORAL DE GIPUZKOA	ANA RIOSECO COLEGIADO Nº 3.456 XABIER OTXOA COLEGIADO Nº 33.590 3Bide ingeniaritza eta aholkularitza iPA ingeniería	**NARRONDO-IRAETA BIDEGORRI PROIEKTUA. 1. TARTEA** *PROYECTO DE BIDEGORRI NARRONDO-IRAETA. TRAMO 1*	ZESTOA - ZUMAIA	2024ko UZTAILA *JULIO DE 2024*	ERAISPENEN OINPLANOA *PLANTA DE DEMOLICIONES*	A3: 1/ 500 A1: 1/250	10 Hoja 15 de 15

referencia 3Bide: DFG_BID_0032.3

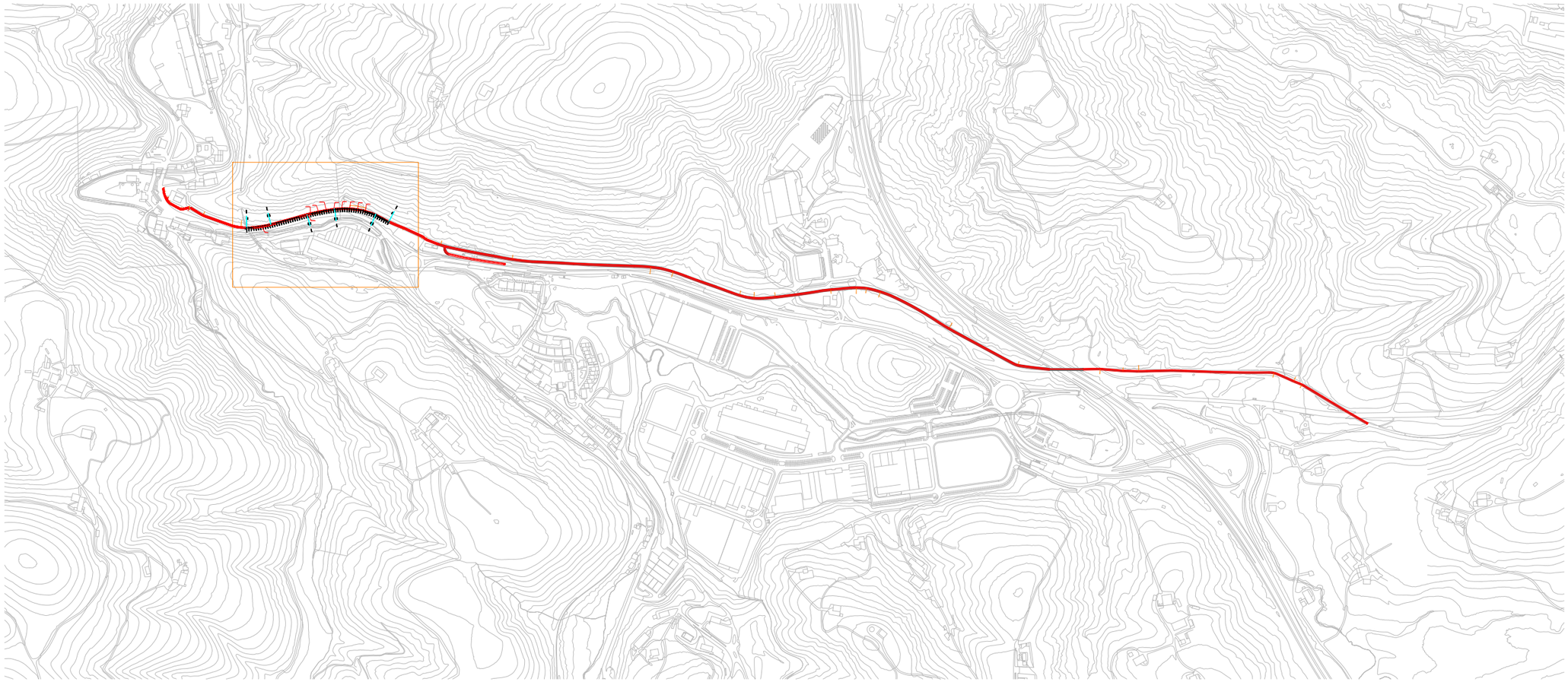

Sustatzailea / *promotor*	Proiektuaren egilea / *autor del proyecto*	Izenburua / *título*	Kokalekua / *ubicación*	Data / *fecha*	Izendapena / *designación*	Eskala / *escala*	Plano zk / *plano nº*
Gipuzkoako Foru Aldundia Diputación Foral de Gipuzkoa **GIPUZKOAKO FORU ALDUNDIA** DIPUTACIÓN FORAL DE GIPUZKOA	ANA RIOSECO COLEGIADO Nº 3.456 XABIER OTXOA COLEGIADO Nº 33.590 3Bide ingenieritza eta aholkularitza iPG ingeniería	**NARRONDO-IRAETA BIDEGORRI PROIEKTUA. 1. TARTEA** *PROYECTO DE BIDEGORRI NARRONDO-IRAETA. TRAMO 1*	ZESTOA - ZUMAIA	2024ko UZTAILA *JULIO DE 2024*	EGITURAK *ESTRUCTURAS*	A3: 1/ 10.000 A1: 1/5.000	11 Hoja 1 de 7

referencia 3Bide: DFG_BID_0032.3

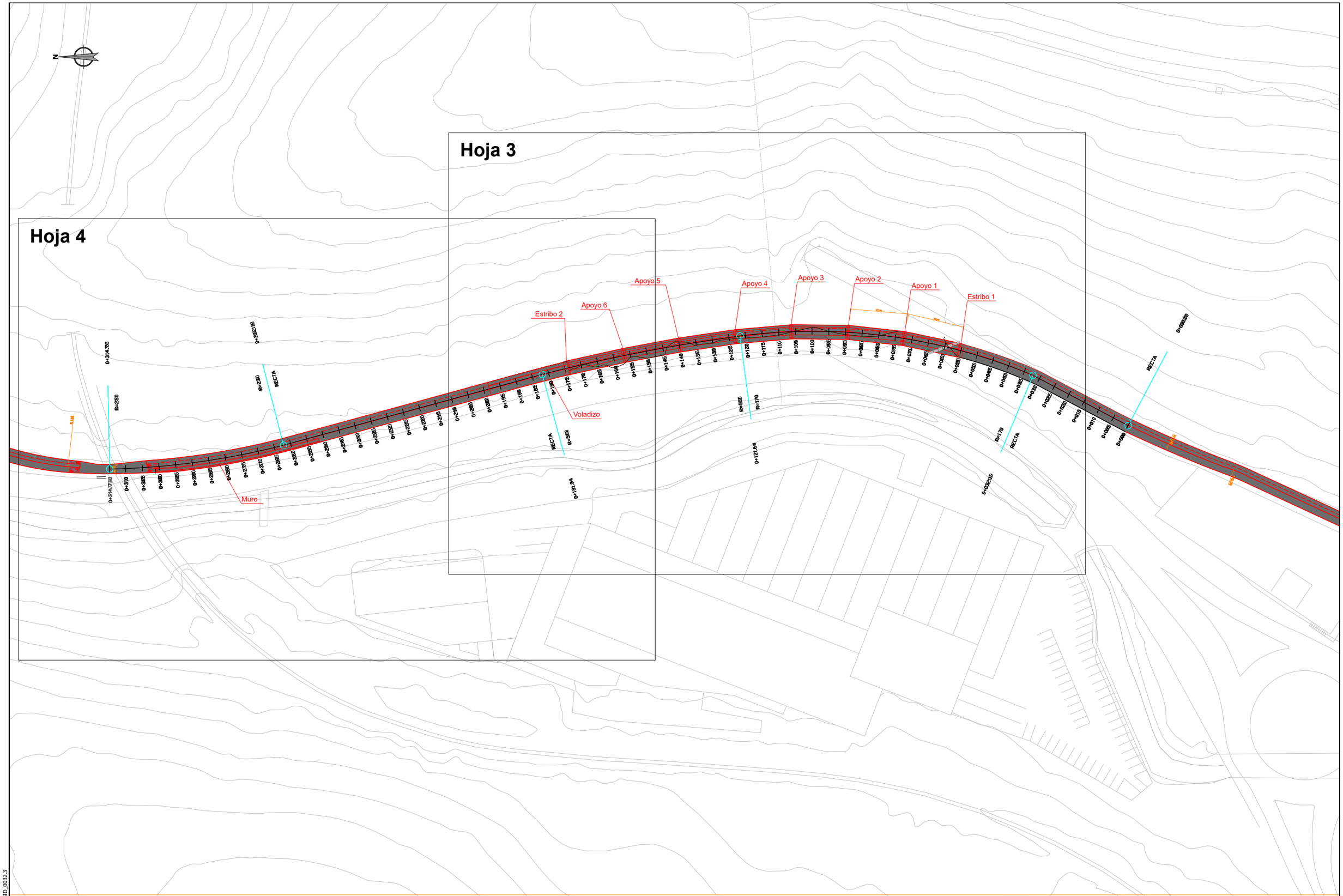

Sustatzailea / *promotor*	Proiektuaren egilea / *autor del proyecto*	Izenburua / *título*	Kokalekua / *ubicación*	Data / *fecha*	Izendapena / *designación*	Eskala / *escala*	Plano zk / *plano nº*
Gipuzkoako Foru Aldundia Diputación Foral de Gipuzkoa **GIPUZKOAKO FORU ALDUNDIA** DIPUTACIÓN FORAL DE GIPUZKOA	ANA BIOSECO COLEGIADO Nº 3.456 XABIER OTXOA COLEGIADO Nº 33.590 3Bide ingeniaritza eta aholkularitza iP21 ingeniería	**NARRONDO-IRAETA BIDEGORRI PROIEKTUA. 1. TARTEA** *PROYECTO DE BIDEGORRI NARRONDO-IRAETA. TRAMO 1*	ZESTOA - ZUMAIA	2024ko UZTAILA *JULIO DE 2024*	EGITURAK *ESTRUCTURAS*	A3: 1/1000 A1: 1/500	11 Hoja 2 de 7

referencia 3Bide: DFG_BID_0032.3

Sustatzailea / *promotor*	Proiektuaren egilea / *autor del proyecto*	Izenburua / *título*	Kokalekua / *ubicación*	Data / *fecha*	Izendapena / *designación*	Eskala / *escala*	Plano zk / *plano nº*
Gipuzkoako Foru Aldundia Diputación Foral de Gipuzkoa **GIPUZKOAKO FORU ALDUNDIA** DIPUTACIÓN FORAL DE GIPUZKOA	ANA RIOSECO COLEGIADO Nº 3.456 XABIER OTXOA COLEGIADO Nº 33.590 3Bide ingeniaritza eta aholkularitza iPA ingeniería	**NARRONDO-IRAETA BIDEGORRI PROIEKTUA. 1. TARTEA** *PROYECTO DE BIDEGORRI NARRONDO-IRAETA. TRAMO 1*	ZESTOA - ZUMAIA	2024ko UZTAILA *JULIO DE 2024*	EGITURAK *ESTRUCTURAS*	A3: 1/ 500 A1: 1/250	11 Hoja 3 de 7

referencia 3Bide: DFG_BID_0032.3

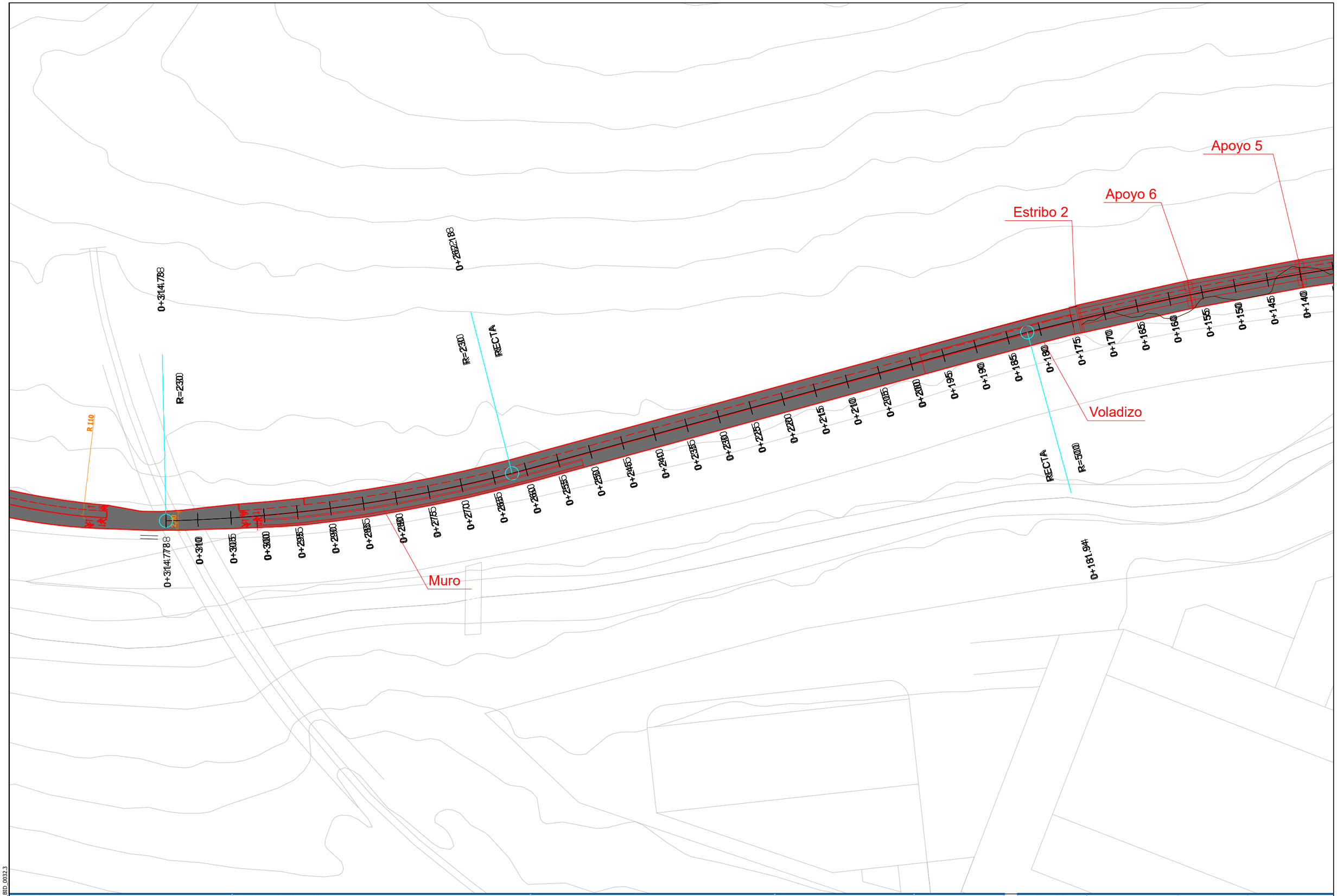

referencia 3Bide: DFG_BID_0032.3

Sustatzailea / *promotor*	Proiektuaren egilea / *autor del proyecto*	Izenburua / *título*	Kokalekua / *ubicación*	Data / *fecha*	Izendapena / *designación*	Eskala / *escala*	Plano zk / *plano nº*
Gipuzkoako Foru Aldundia Diputación Foral de Gipuzkoa **GIPUZKOAKO FORU ALDUNDIA** DIPUTACIÓN FORAL DE GIPUZKOA	ANA RIOSECO COLEGIADO Nº 3.456 XABIER OTXOA COLEGIADO Nº 33.590 3Bide ingeniaritza eta arkitektura iPG ingeniería	**NARRONDO-IRAETA BIDEGORRI PROIEKTUA. 1. TARTEA** *PROYECTO DE BIDEGORRI NARRONDO-IRAETA. TRAMO 1*	ZESTOA - ZUMAIA	2024ko UZTAILA *JULIO DE 2024*	EGITURAK *ESTRUCTURAS*	A3: 1/ 500 A1: 1/250	11 Hoja 4 de 7

Apoyos

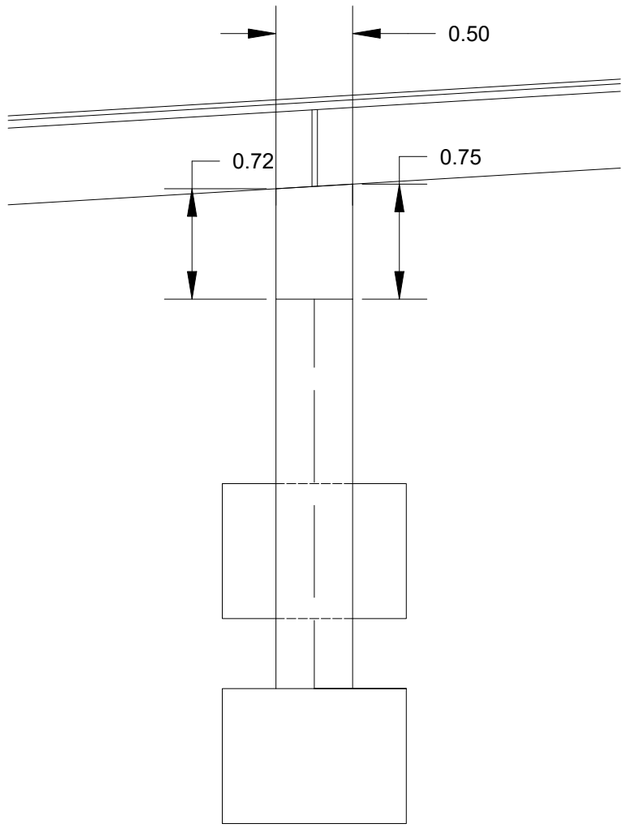

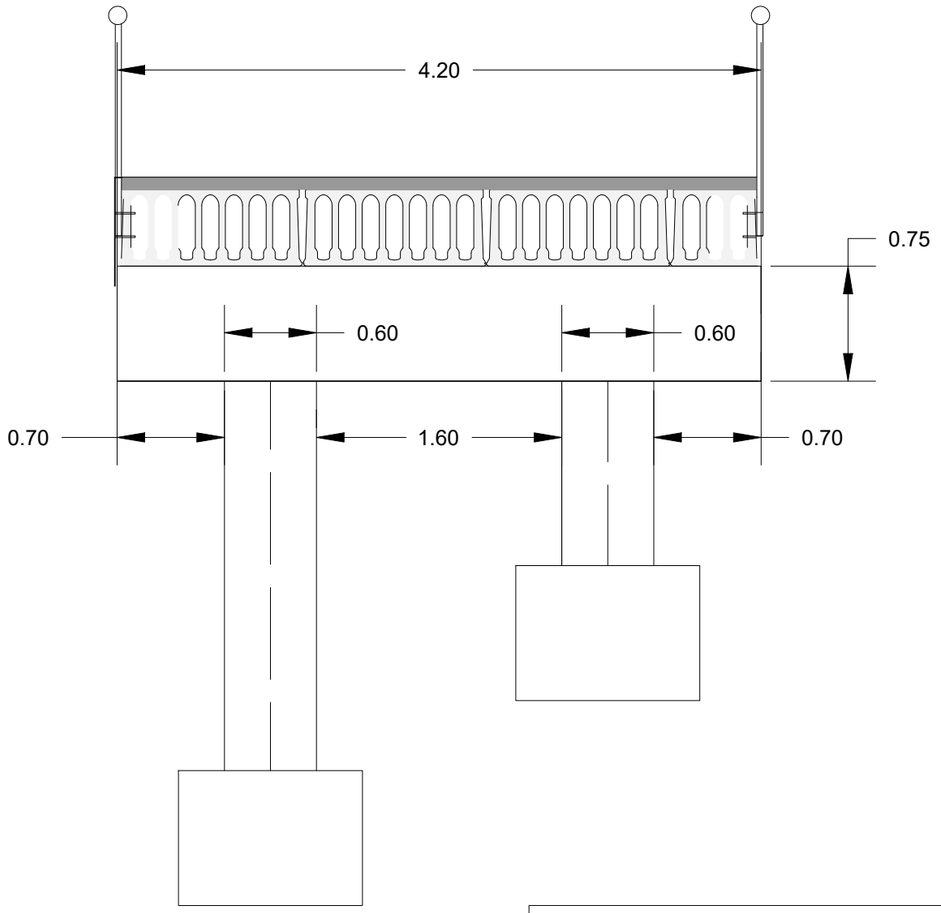

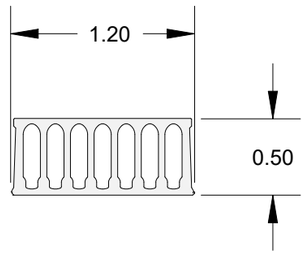

Voladizo

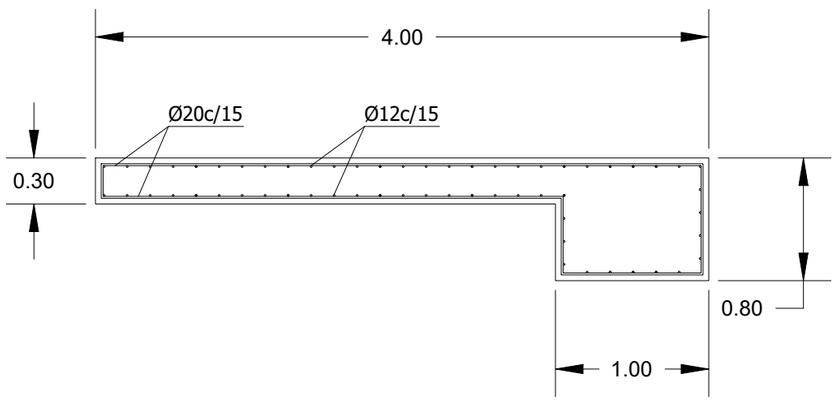

Sustatzailea / *promotor*	Proiektuaren egilea / *autor del proyecto*	Izenburua / *título*	Kokalekua / *ubicación*	Data / *fecha*	Izendapena / *designación*	Eskala / *escala*	Plano zk / *plano nº*
Gipuzkoako Foru Aldundia Diputación Foral de Gipuzkoa **GIPUZKOAKO FORU ALDUNDIA** DIPUTACIÓN FORAL DE GIPUZKOA	ANA RIOSECO COLEGIADO Nº 3.456 XABIER OTXOA COLEGIADO Nº 33.590 3Bide ingenieritza eta aholkularitza iPG ingeniería	**NARRONDO-IRAETA BIDEGORRI PROIEKTUA. 1. TARTEA** *PROYECTO DE BIDEGORRI NARRONDO-IRAETA. TRAMO 1*	ZESTOA - ZUMAIA	2024ko UZTAILA *JULIO DE 2024*	EGITURAK *ESTRUCTURAS*	A3: 1/ 25 A1: 1/-	11 Hoja 5 de 7

referencia 3Bide: DFG_BID_0032.3

Zapatas de apoyos

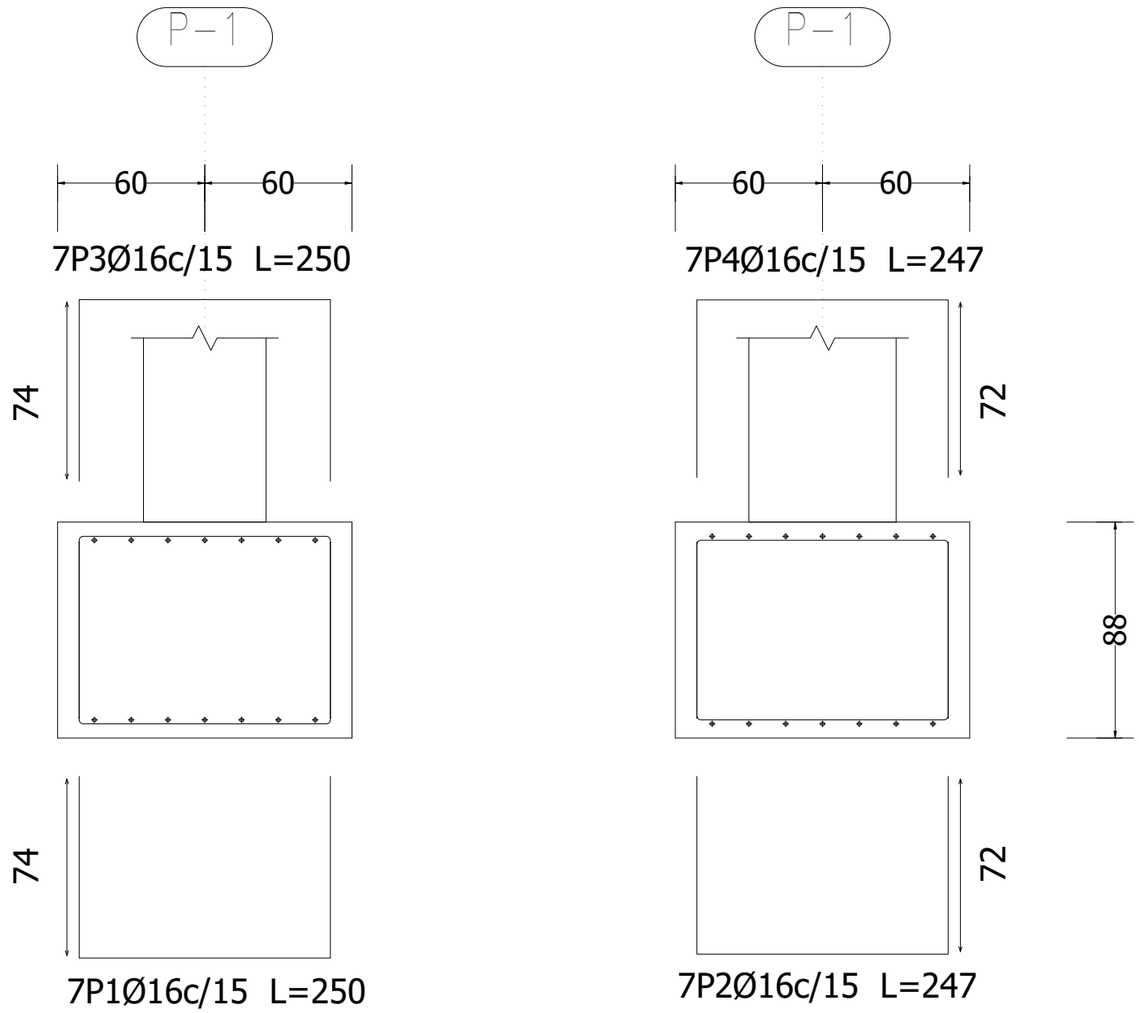

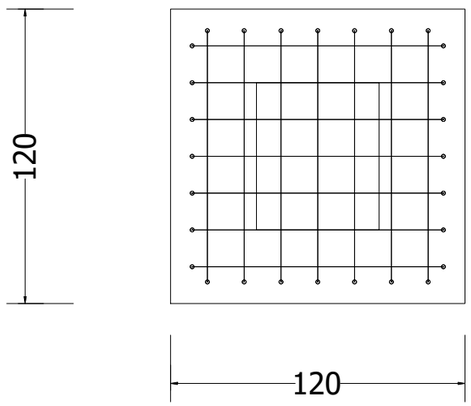

Elemento	Pos.	Diám.	No.	Long. (cm)	Total (cm)	B 500 S, Ys=1.15 (kg)
P-1	1	Ø16	7	250	1750	27.6
	2	Ø16	7	247	1729	27.3
	3	Ø16	7	250	1750	27.6
	4	Ø16	7	247	1729	27.3
					Total+10%:	120.8
					Ø16:	120.8
					Total:	120.8

Obra: Narrondo
Norma de hormigón: Código Estructural
Norma de acero laminado: Código Estructural
Hormigón: HA-25, Yc=1.5
Acero: B 500 S, Ys=1.15
Recubrimiento (superior) : 5.00 cm
Recubrimiento (inferior) : 5.00 cm
Recubrimiento (lateral) : 8.00 cm
Recubrimiento (frontal) : 5.00 cm
Recubrimiento (arranques) : 5.00 cm
Tamaño máximo del árido: 30.0 mm

Resumen Acero Elemento de cimentación	Long. total (m)	Peso+10% (kg)
B 500 S, Ys=1.15 Ø16	69.6	121

CUADRO DE ELEMENTOS DE CIMENTACIÓN						
Referencias	Dimensiones (cm)	Canto (cm)	Armado inf. X	Armado inf. Y	Armado sup. X	Armado sup. Y
P-1	120x120	88	7Ø16c/15	7Ø16c/15	7Ø16c/15	7Ø16c/15

Geometría

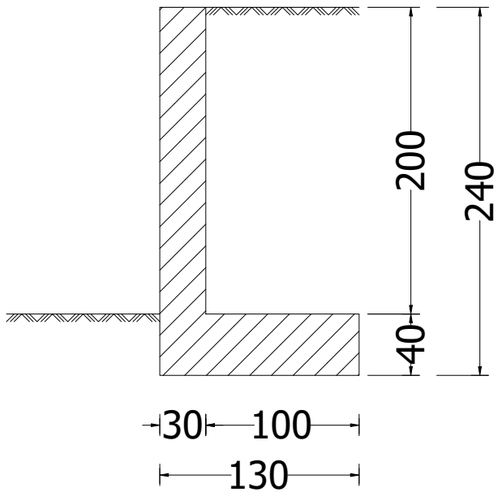

Muro
Armadura

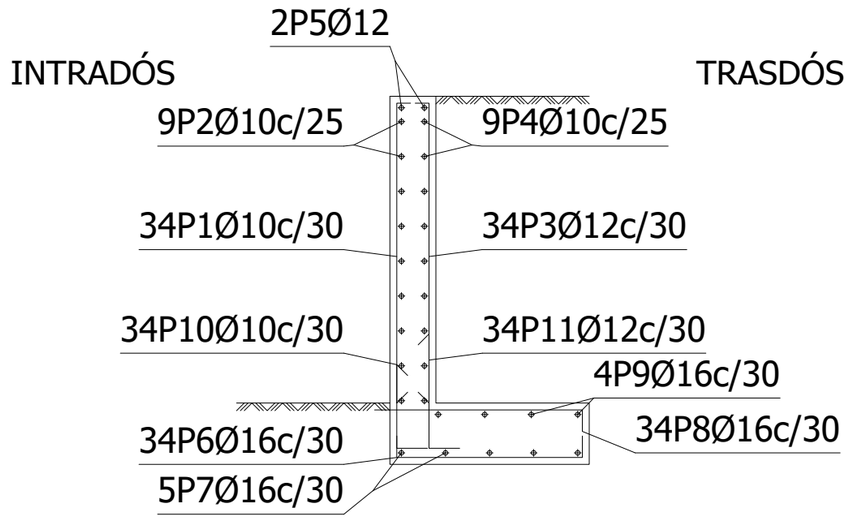

Narrondo Muros
Norma: Código Estructural (España)
Hormigón: HA-25, Yc=1.5
Acero de barras: B 500 S, Ys=1.15
Tipo de ambiente: XC1
Recubrimiento en el intradós del muro: 3.0 cm
Recubrimiento en el trasdós del muro: 3.0 cm
Recubrimiento superior de la cimentación: 5.0 cm
Recubrimiento inferior de la cimentación: 5.0 cm
Recubrimiento lateral de la cimentación: 7.0 cm
Tamaño máximo del árido: 30 mm
Escala: 1:100

Muro

POSICIÓN	Ø mm	NÚM. PIEZAS	LONGITUD m	FORMA L=cm	LONGITUD TOTAL m	PESO kg/m	PESO kp
1	10	34	2.16	21 195	73.27	0.62	45.17
2	10	9	9.86	986	88.74	0.62	54.71
3	12	34	2.14	20 194	72.90	0.89	64.72
4	10	9	9.86	986	88.74	0.62	54.71
5	12	2	9.86	986	19.72	0.89	17.51
6	16	34	1.46	16 114 16	49.78	1.58	78.56
7	16	5	9.86	986	49.30	1.58	77.81
8	16	34	1.42	18 114 10	48.35	1.58	76.31
9	16	4	9.86	986	39.44	1.58	62.25
10	10	34	0.86	30 56	29.34	0.62	18.09
11	12	34	1.06	30 76	36.11	0.89	32.06
				Ø10	280.09	0.62	172.68
				Ø12	128.73	0.89	114.29
				Ø16	186.87	1.58	294.93
B 500 S, Ys=1.15						Peso total	581.90
						Peso total con mermas (10.00%)	640.09

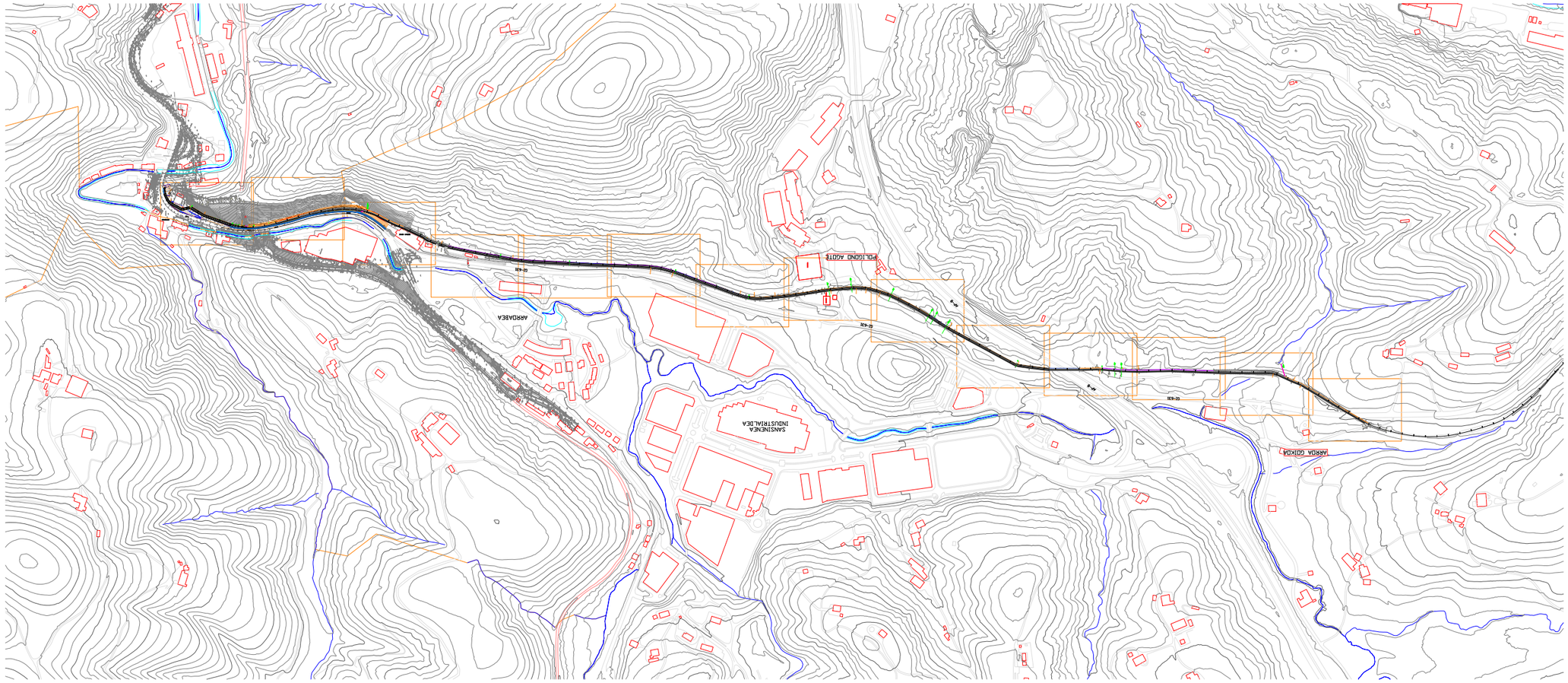

Sustatzailea / *promotor*	Proiektuaren egilea / *autor del proyecto*	Izenburua / *título*	Kokalekua / *ubicación*		Izendapena / *designación*	Eskala / *escala*	Plano zk / *plano nº*
Gipuzkoako Foru Aldundia Diputación Foral de Gipuzkoa **GIPUZKOAKO FORU ALDUNDIA** DIPUTACIÓN FORAL DE GIPUZKOA	ANA RIOSECO COLEGIADO Nº 3.456 XABIER OTXOA COLEGIADO Nº 33.590 3Bide ingeniaritza eta aholkularitza iPG ingeniería	**NARRONDO-IRAETA BIDEGORRI PROIEKTUA. 1. TARTEA** *PROYECTO DE BIDEGORRI NARRONDO-IRAETA. TRAMO 1*	ZESTOA - ZUMAIA	2024ko UZTAILA *JULIO DE 2024*	DRENAJE. PLANTA *DRAINATZEA. OINPLANOA*	A3: 1/ 10.000 A1: 1/ 5.000	12.1 Hoja 1 de 15

referencia 3Bide: DFG_BID_0032.3

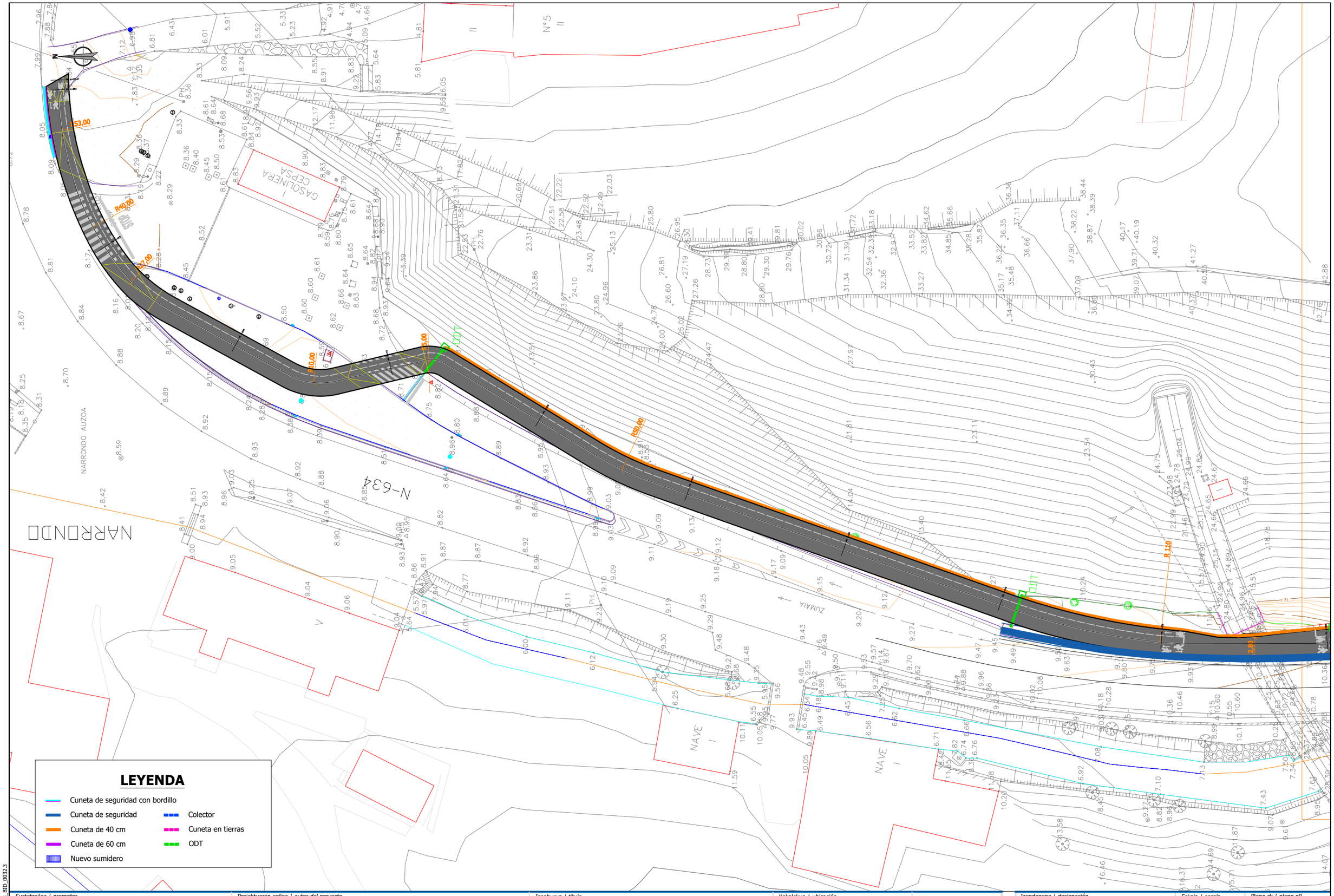

referencia 3Bide: DFG_BID_0032.3

Sustatzailea / *promotor*	Proiektuaren egilea / *autor del proyecto*	Izenburua / *título*	Kokalekua / *ubicación*		Izendapena / *designación*	Eskala / *escala*	Plano zk / *plano nº*
Gipuzkoako Foru Aldundia Diputación Foral de Gipuzkoa **GIPUZKOAKO FORU ALDUNDIA** DIPUTACIÓN FORAL DE GIPUZKOA	ANA RIOSECO COLEGIADO Nº 3.456 XABIER OTXOA COLEGIADO Nº 33.590 3Bide ingenieritza eta aholkularitza iPG ingeniería	**NARRONDO-IRAETA BIDEGORRI PROIEKTUA. 1. TARTEA** *PROYECTO DE BIDEGORRI NARRONDO-IRAETA. TRAMO 1*	ZESTOA - ZUMAIA	2024ko UZTAILA *JULIO DE 2024*	DRENAJE. PLANTA *DRAINATZEA. OINPLANOA*	A3: 1/500 A1: 1/250	12.1 Hoja 2 de 15

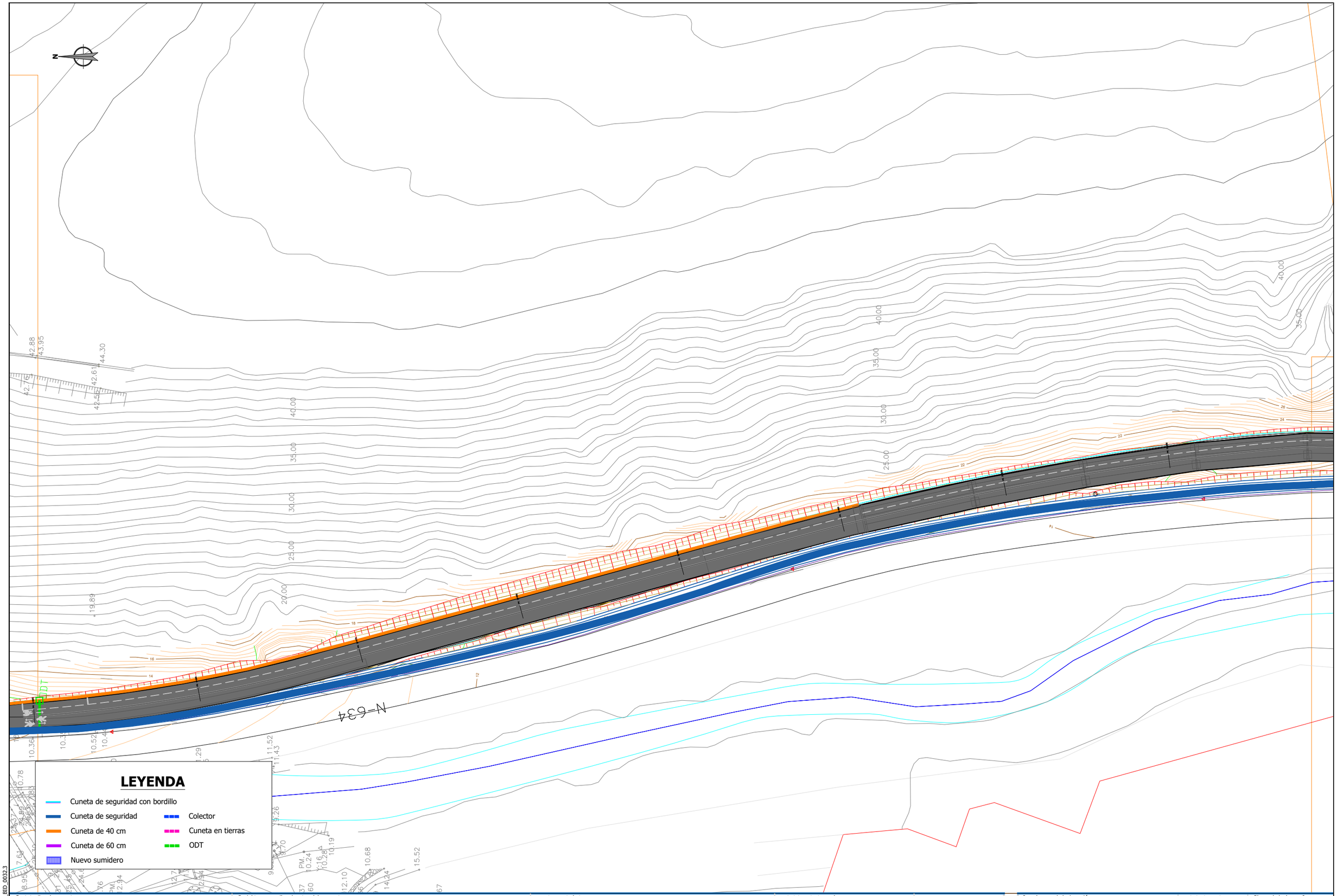

Sustatzailea / *promotor*	Proiektuaren egilea / *autor del proyecto*	Izenburua / *título*	Kokalekua / *ubicación*	Izendapena / *designación*	Eskala / *escala*	Plano zk / *plano nº*
Gipuzkoako Foru Aldundia Diputación Foral de Gipuzkoa **GIPUZKOAKO FORU ALDUNDIA** DIPUTACIÓN FORAL DE GIPUZKOA	ANA RIOSECO COLEGIADO Nº 3.456 XABIER OTXOA COLEGIADO Nº 33.590 3Bide ingeniaritza eta aholkularitza iP21 ingeniería	**NARRONDO-IRAETA BIDEGORRI PROIEKTUA. 1. TARTEA** *PROYECTO DE BIDEGORRI NARRONDO-IRAETA. TRAMO 1*	ZESTOA - ZUMAIA	2024ko UZTAILA *JULIO DE 2024*	DRENAJE. PLANTA *DRAINATZEA. OINPLANOA*	A3: 1/ 500 A1: 1/250	12.1 Hoja 3 de 15

referencia 3Bide: DFG_BID_0032.3

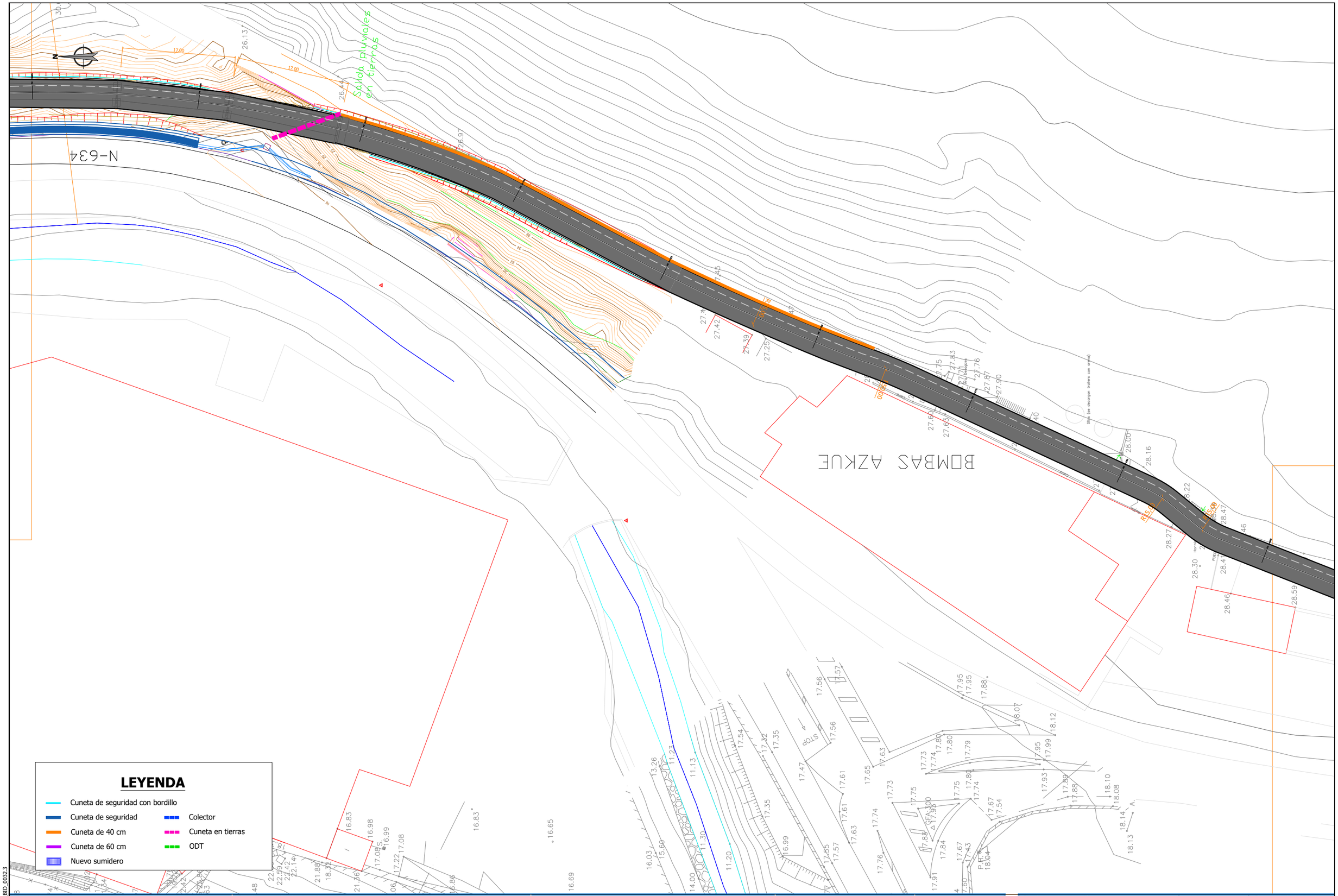

referencia 3Bide: DFG_BID_0032.3

Sustatzailea / *promotor*	Proiektuaren egilea / *autor del proyecto*	Izenburua / *título*	Kokalekua / *ubicación*		Izendapena / *designación*	Eskala / *escala*	Plano zk / *plano nº*
Gipuzkoako Foru Aldundia Diputación Foral de Gipuzkoa **GIPUZKOAKO FORU ALDUNDIA** DIPUTACIÓN FORAL DE GIPUZKOA	ANA RIOSECO COLEGIADO Nº 3.456 XABIER OTXOA COLEGIADO Nº 33.590 3Bide ingenieritza eta arkitektura iPG ingeniería	**NARRONDO-IRAETA BIDEGORRI PROIEKTUA. 1. TARTEA** *PROYECTO DE BIDEGORRI NARRONDO-IRAETA. TRAMO 1*	ZESTOA - ZUMAIA	2024ko UZTAILA *JULIO DE 2024*	DRENAJE. PLANTA *DRAINATZEA. OINPLANOA*	A3: 1/ 500 A1: 1/250	12.1 Hoja 4 de 15

Sustatzailea / *promotor*	Proiektuaren egilea / *autor del proyecto*	Izenburua / *título*	Kokalekua / *ubicación*		Izendapena / *designación*	Eskala / *escala*	Plano zk / *plano nº*
Gipuzkoako Foru Aldundia Diputación Foral de Gipuzkoa **GIPUZKOAKO FORU ALDUNDIA** DIPUTACIÓN FORAL DE GIPUZKOA	ANA RIOSECO COLEGIADO Nº 3.456 XABIER OTXOA COLEGIADO Nº 33.590 3Bide ingeniaritza eta aholkularitza iPG ingeniería	**NARRONDO-IRAETA BIDEGORRI PROIEKTUA. 1. TARTEA** *PROYECTO DE BIDEGORRI NARRONDO-IRAETA. TRAMO 1*	ZESTOA - ZUMAIA	2024ko UZTAILA *JULIO DE 2024*	DRENAJE. PLANTA *DRAINATZEA. OINPLANOA*	A3: 1/ 500 A1: 1/250	12.1 Hoja 5 de 15

referencia 3Bide: DFG_BID_0032.3

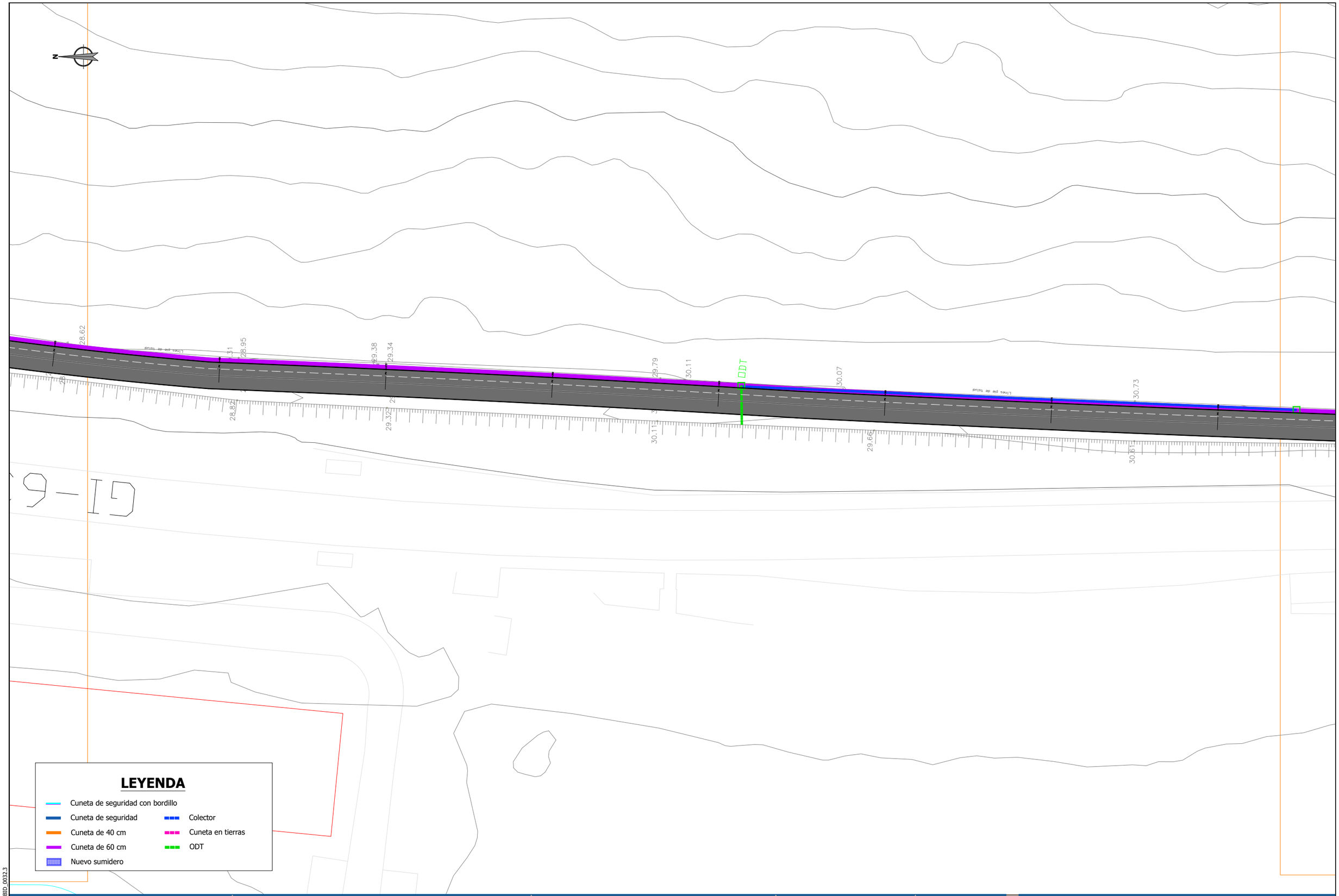

referencia 3Bide: DFG_BID_0032.3

Sustatzailea / *promotor*	Proiektuaren egilea / *autor del proyecto*	Izenburua / *título*	Kokalekua / *ubicación*		Izendapena / *designación*	Eskala / *escala*	Plano zk / *plano nº*
Gipuzkoako Foru Aldundia Diputación Foral de Gipuzkoa **GIPUZKOAKO FORU ALDUNDIA** DIPUTACIÓN FORAL DE GIPUZKOA	ANA RIOSECO COLEGIADO Nº 3.456 XABIER OTXOA COLEGIADO Nº 33.590 3Bide ingeniaritza eta aholkularitza iPA ingeniería	**NARRONDO-IRAETA BIDEGORRI PROIEKTUA. 1. TARTEA** *PROYECTO DE BIDEGORRI NARRONDO-IRAETA. TRAMO 1*	ZESTOA - ZUMAIA	2024ko UZTAILA *JULIO DE 2024*	DRENAJE. PLANTA *DRAINATZEA. OINPLANOA*	A3: 1/ 500 A1: 1/250	12.1 Hoja 6 de 15

Sustatzailea / *promotor*	Proiektuaren egilea / *autor del proyecto*	Izenburua / *título*	Kokalekua / *ubicación*		Izendapena / *designación*	Eskala / *escala*	Plano zk / *plano nº*
Gipuzkoako Foru Aldundia Diputación Foral de Gipuzkoa **GIPUZKOAKO FORU ALDUNDIA** DIPUTACIÓN FORAL DE GIPUZKOA	ANA BIOSECO COLEGIADO Nº 3.456 XABIER OTXOA COLEGIADO Nº 33.590 3Bide ingeniaritza eta aholkularitza iP21 ingeniería	**NARRONDO-IRAETA BIDEGORRI PROIEKTUA. 1. TARTEA** *PROYECTO DE BIDEGORRI NARRONDO-IRAETA. TRAMO 1*	ZESTOA - ZUMAIA	2024ko UZTAILA *JULIO DE 2024*	DRENAJE. PLANTA *DRAINATZEA. OINPLANOA*	A3: 1/500 A1: 1/250	12.1 Hoja 7 de 15

referencia 3Bide: DFG_BID_0032.3

referencia 3Bide: DFG_BID_0032.3

Sustatzailea / *promotor*	Proiektuaren egilea / *autor del proyecto*	Izenburua / *título*	Kokalekua / *ubicación*		Izendapena / *designación*	Eskala / *escala*	Plano zk / *plano nº*
Gipuzkoako Foru Aldundia Diputación Foral de Gipuzkoa **GIPUZKOAKO FORU ALDUNDIA** DIPUTACIÓN FORAL DE GIPUZKOA	ANA RIOSECO COLEGIADO Nº 3.456 XABIER OTXOA COLEGIADO Nº 33.590 3Bide ingeniariza eta aholkularitza iPG ingeniería	**NARRONDO-IRAETA BIDEGORRI PROIEKTUA. 1. TARTEA** *PROYECTO DE BIDEGORRI NARRONDO-IRAETA. TRAMO 1*	ZESTOA - ZUMAIA	2024ko UZTAILA *JULIO DE 2024*	DRENAJE. PLANTA *DRAINATZEA. OINPLANOA*	A3: 1/ 500 A1: 1/250	12.1 Hoja 8 de 15

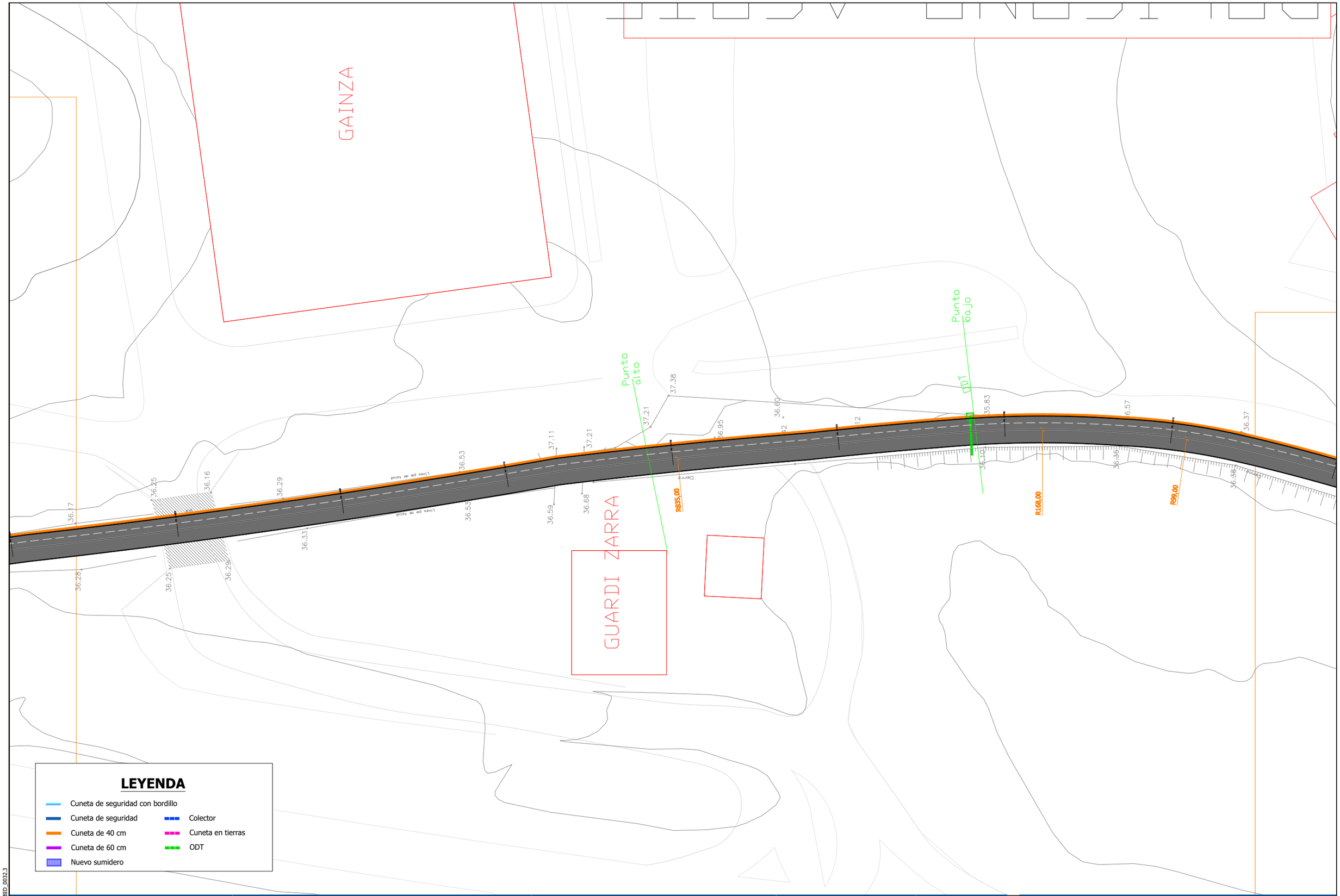

Sustatzailea / *promotor*	Proiektuaren egilea / *autor del proyecto*	Izenburua / *título*	Kokalekua / *ubicación*		Izendapena / *designación*	Eskala / *escala*	Plano zk / *plano nº*
Gipuzkoako Foru Aldundia Diputación Foral de Gipuzkoa **GIPUZKOAKO FORU ALDUNDIA** DIPUTACIÓN FORAL DE GIPUZKOA	ANA RIOSECO COLEGIADO Nº 3.456 XABIER OTXOA COLEGIADO Nº 33.590 3Bide ingeniaritza eta aholkularitza iPA ingeniería	**NARRONDO-IRAETA BIDEGORRI PROIEKTUA. 1. TARTEA** *PROYECTO DE BIDEGORRI NARRONDO-IRAETA. TRAMO 1*	ZESTOA - ZUMAIA	2024ko UZTAILA *JULIO DE 2024*	DRENAJE. PLANTA *DRAINATZEA. OINPLANOA*	A3: 1/ 500 A1: 1/250	12.1 Hoja 9 de 15

referencia 3Bide: DFG_BID_0032.3

referencia 3Bide: DFG_BID_0032.3

Sustatzailea / *promotor*	Proiektuaren egilea / *autor del proyecto*	Izenburua / *título*	Kokalekua / *ubicación*		Izendapena / *designación*	Eskala / *escala*	Plano zk / *plano nº*
Gipuzkoako Foru Aldundia Diputación Foral de Gipuzkoa **GIPUZKOAKO FORU ALDUNDIA** DIPUTACIÓN FORAL DE GIPUZKOA	ANA RIOSECO COLEGIADO Nº 3.456 XABIER OTXOA COLEGIADO Nº 33.590 3Bide ingeniariza eta aholkularitza iP21 ingeniería	**NARRONDO-IRAETA BIDEGORRI PROIEKTUA. 1. TARTEA** *PROYECTO DE BIDEGORRI NARRONDO-IRAETA. TRAMO 1*	ZESTOA - ZUMAIA	2024ko UZTAILA *JULIO DE 2024*	DRENAJE. PLANTA *DRAINATZEA. OINPLANOA*	A3: 1/ 500 A1: 1/250	12.1 Hoja 10 de 15

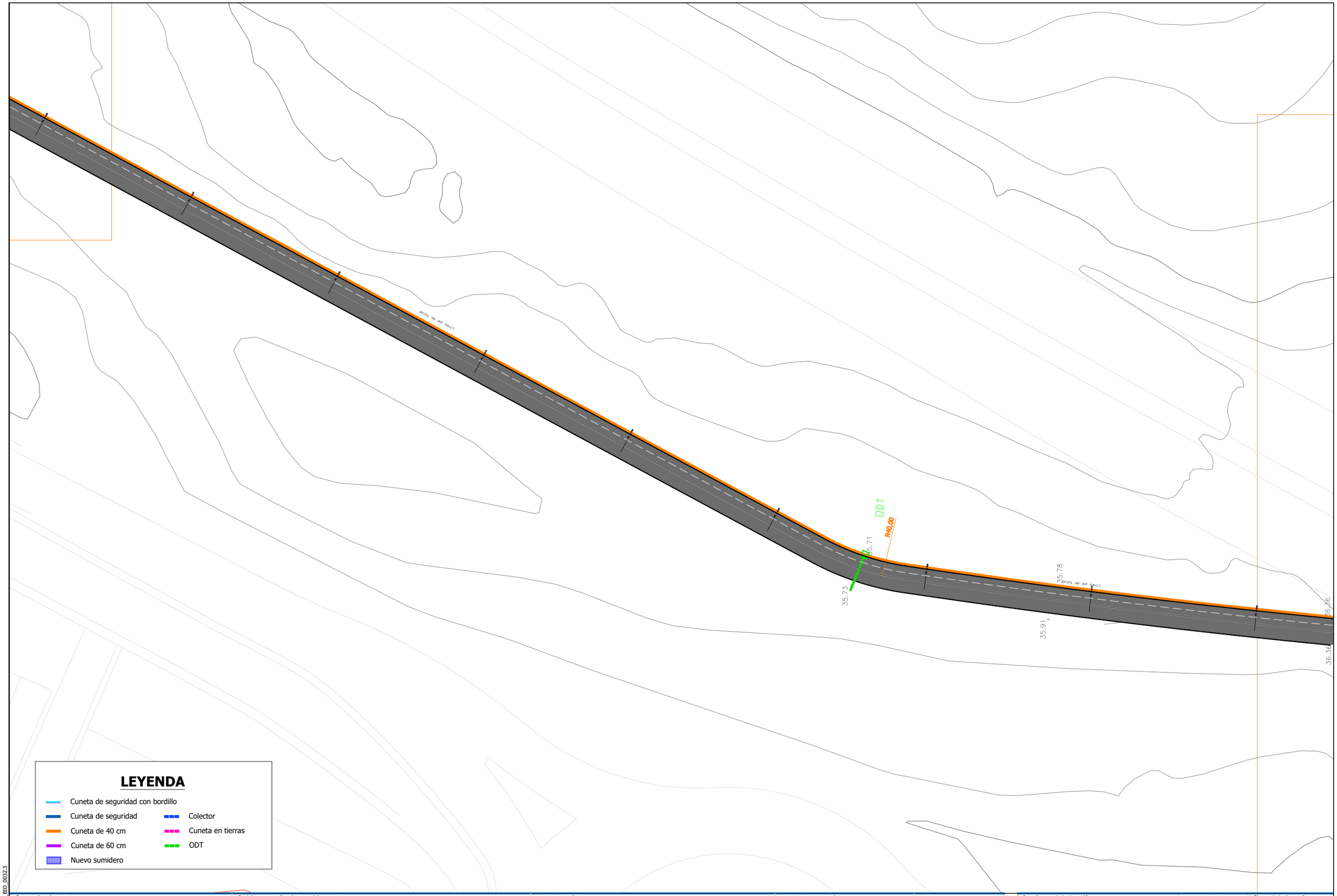

referencia 3Bide: DFG_BID_0032.3

Sustatzailea / *promotor*	Proiektuaren egilea / *autor del proyecto*	Izenburua / *título*	Kokalekua / *ubicación*		Izendapena / *designación*	Eskala / *escala*	Plano zk / *plano nº*
Gipuzkoako Foru Aldundia Diputación Foral de Gipuzkoa **GIPUZKOAKO FORU ALDUNDIA** DIPUTACIÓN FORAL DE GIPUZKOA	ANA RIOSECO COLEGIADO Nº 3.456 XABIER OTXOA COLEGIADO Nº 33.590 3Bide ingeniaritza eta aholkularitza iPG ingeniería	**NARRONDO-IRAETA BIDEGORRI PROIEKTUA. 1. TARTEA** *PROYECTO DE BIDEGORRI NARRONDO-IRAETA. TRAMO 1*	ZESTOA - ZUMAIA	2024ko UZTAILA *JULIO DE 2024*	DRENAJE. PLANTA *DRAINATZEA. OINPLANOA*	A3: 1/ 500 A1: 1/250	12.1 Hoja 11 de 15

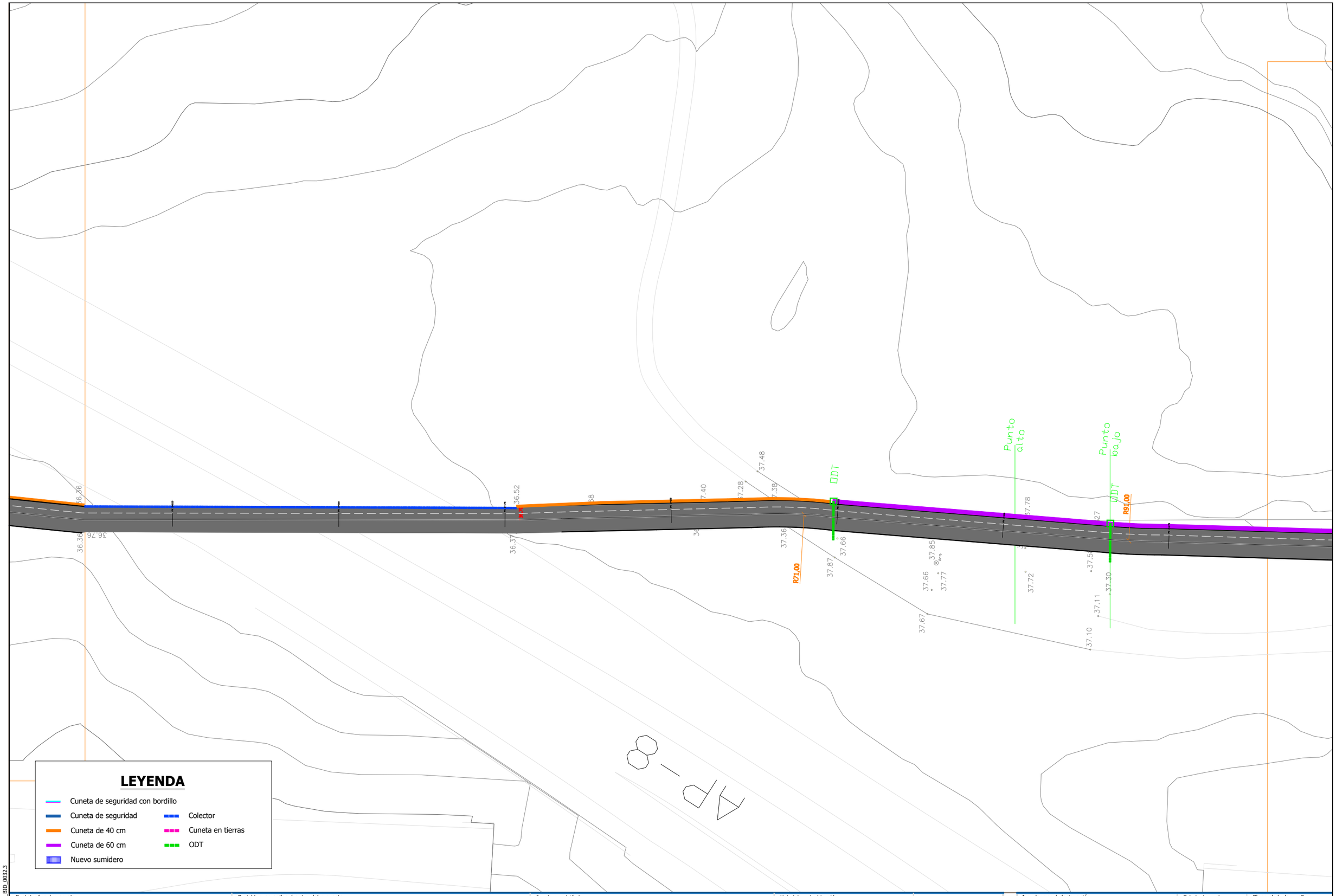

referencia 3Bide: DFG_BID_0032.3

Sustatzailea / *promotor*	Proiektuaren egilea / *autor del proyecto*	Izenburua / *título*	Kokalekua / *ubicación*		Izendapena / *designación*	Eskala / *escala*	Plano zk / *plano nº*
Gipuzkoako Foru Aldundia Diputación Foral de Gipuzkoa **GIPUZKOAKO FORU ALDUNDIA** DIPUTACIÓN FORAL DE GIPUZKOA	ANA RIOSECO COLEGIADO Nº 3.456 XABIER OTXOA COLEGIADO Nº 33.590 3Bide ingeniaritza eta arkitektura iP21 ingeniería	**NARRONDO-IRAETA BIDEGORRI PROIEKTUA. 1. TARTEA** *PROYECTO DE BIDEGORRI NARRONDO-IRAETA. TRAMO 1*	ZESTOA - ZUMAIA	2024ko UZTAILA *JULIO DE 2024*	DRENAJE. PLANTA *DRAINATZEA. OINPLANOA*	A3: 1/ 500 A1: 1/250	12.1 Hoja 12 de 15

Sustatzailea / *promotor*	Proiektuaren egilea / *autor del proyecto*	Izenburua / *título*	Kokalekua / *ubicación*		Izendapena / *designación*	Eskala / *escala*	Plano zk / *plano nº*
Gipuzkoako Foru Aldundia Diputación Foral de Gipuzkoa **GIPUZKOAKO FORU ALDUNDIA** DIPUTACIÓN FORAL DE GIPUZKOA	ANA RIOSECO COLEGIADO Nº 3.456 XABIER OTXOA COLEGIADO Nº 33.590 3Bide ingeniaritza eta aholkularitza iPG ingeniería	**NARRONDO-IRAETA BIDEGORRI PROIEKTUA. 1. TARTEA** *PROYECTO DE BIDEGORRI NARRONDO-IRAETA. TRAMO 1*	ZESTOA - ZUMAIA	2024ko UZTAILA *JULIO DE 2024*	DRENAJE. PLANTA *DRAINATZEA. OINPLANOA*	A3: 1/ 500 A1: 1/ 250	12.1 Hoja 13 de 15

referencia 3Bide: DFG_BID_0032.3

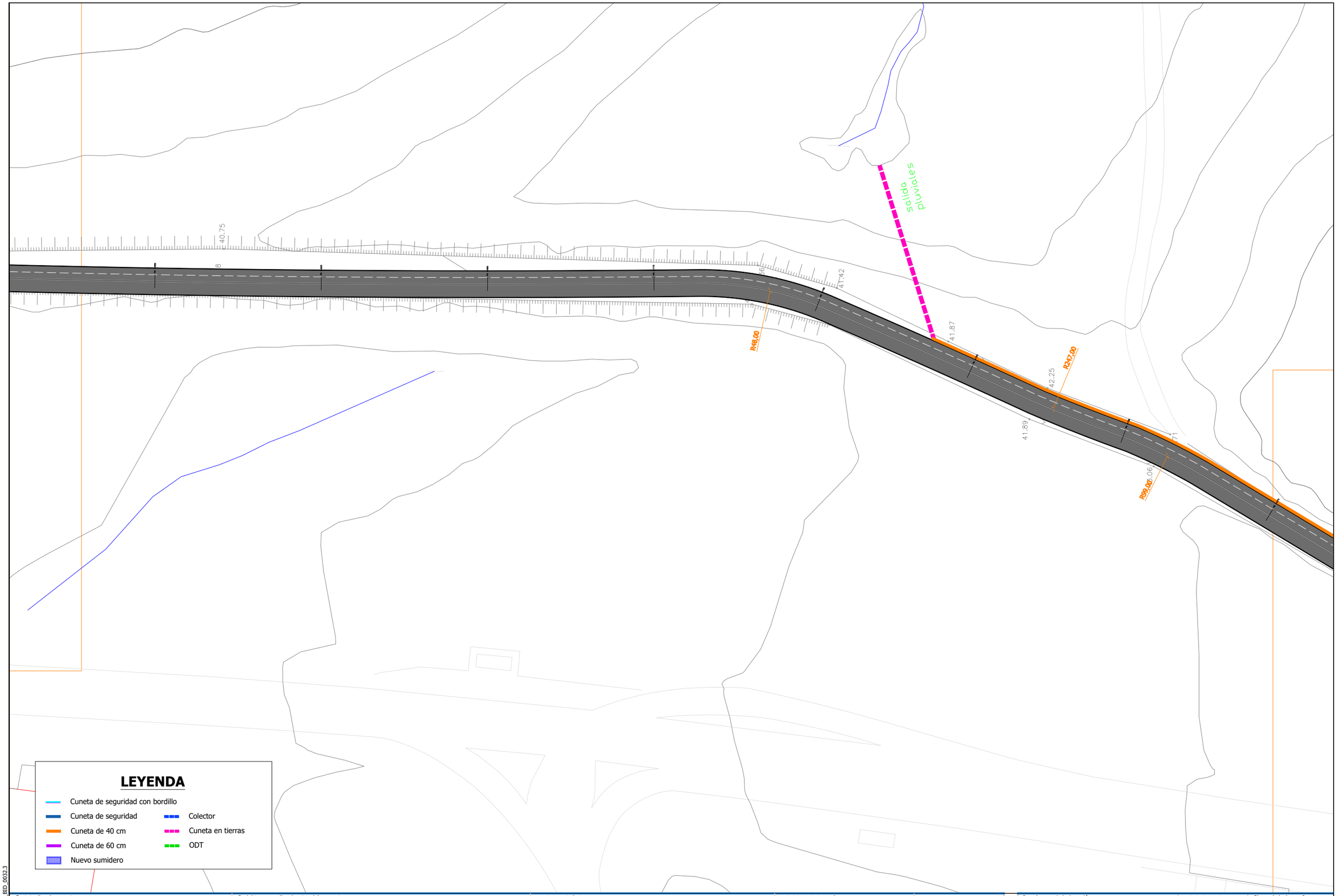

Sustatzailea / *promotor*	Proiektuaren egilea / *autor del proyecto*	Izenburua / *título*	Kokalekua / *ubicación*		Izendapena / *designación*	Eskala / *escala*	Plano zk / *plano nº*
Gipuzkoako Foru Aldundia Diputación Foral de Gipuzkoa **GIPUZKOAKO FORU ALDUNDIA** DIPUTACIÓN FORAL DE GIPUZKOA	ANA RIOSECO COLEGIADO Nº 3.456 XABIER OTXOA COLEGIADO Nº 33.590 3Bide ingeniaritza eta arkitektura iPG ingeniería	**NARRONDO-IRAETA BIDEGORRI PROIEKTUA. 1. TARTEA** *PROYECTO DE BIDEGORRI NARRONDO-IRAETA. TRAMO 1*	ZESTOA - ZUMAIA	2024ko UZTAILA *JULIO DE 2024*	DRENAJE. PLANTA *DRAINATZEA. OINPLANOA*	A3: 1/ 500 A1: 1/ 250	12.1 Hoja 14 de 15

referencia 3Bide: DFG_BID_0032.3

referencia 3Bide: DFG_BID_0032.3

Sustatzailea / *promotor*	Proiektuaren egilea / *autor del proyecto*	Izenburua / *título*	Kokalekua / *ubicación*		Izendapena / *designación*	Eskala / *escala*	Plano zk / *plano nº*
Gipuzkoako Foru Aldundia Diputación Foral de Gipuzkoa **GIPUZKOAKO FORU ALDUNDIA** DIPUTACIÓN FORAL DE GIPUZKOA	ANA RIOSECO COLEGIADO Nº 3.456 XABIER OTXOA COLEGIADO Nº 33.590 3Bide ingeniariza eta aholkularitza iP21 ingeniería	**NARRONDO-IRAETA BIDEGORRI PROIEKTUA. 1. TARTEA** *PROYECTO DE BIDEGORRI NARRONDO-IRAETA. TRAMO 1*	ZESTOA - ZUMAIA	2024ko UZTAILA *JULIO DE 2024*	DRENAJE. PLANTA *DRAINATZEA. OINPLANOA*	A3: 1/ 500 A1: 1/250	12.1 Hoja 15 de 15

PLANTA

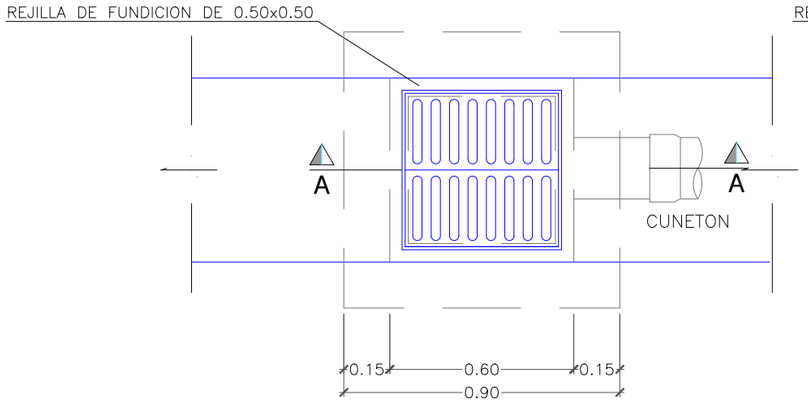

SUMIDERO NORMAL

SECCION A-A

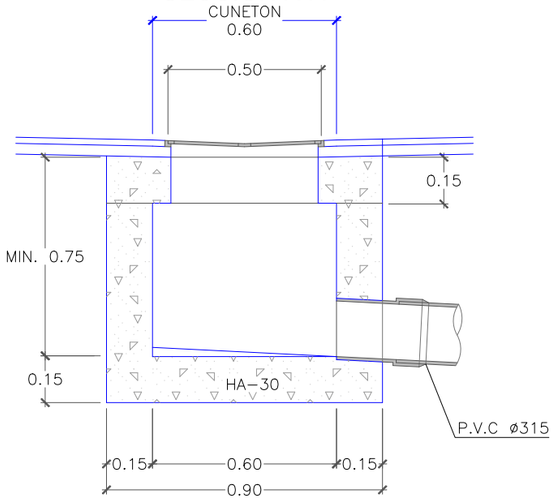

PLANTA

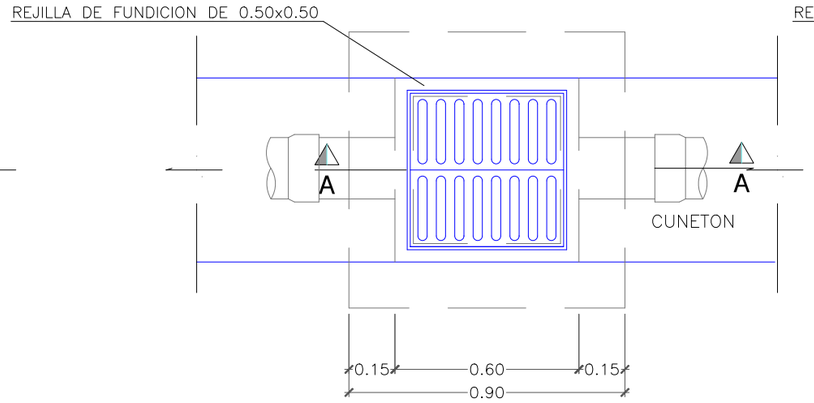

SUMIDERO NORMAL

SECCION A-A

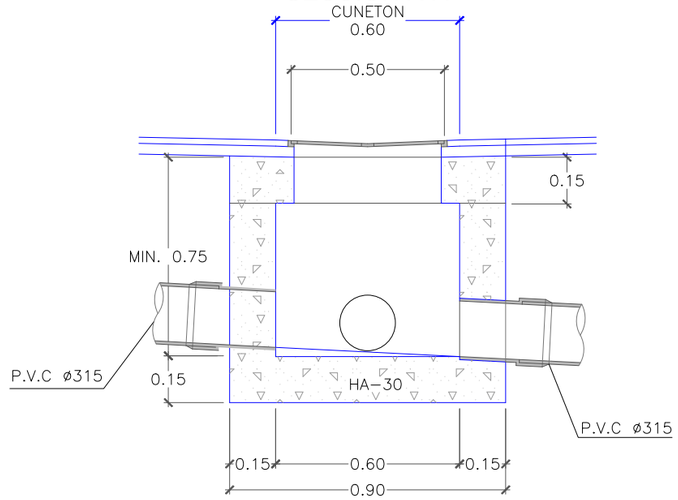

PLANTA

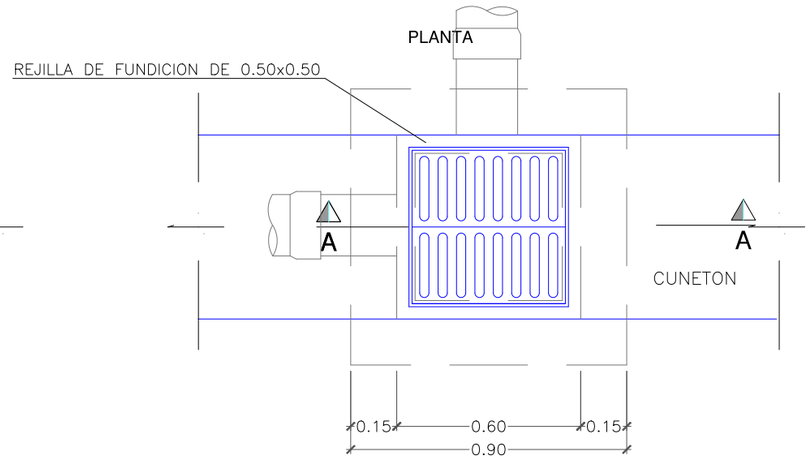

SUMIDERO NORMAL

SECCION A-A

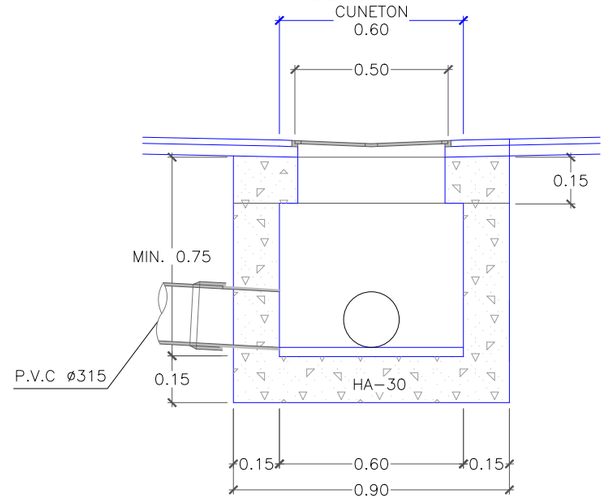

CUNETA TIPO 1

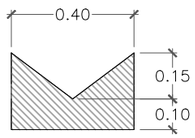

CUNETA TIPO 2

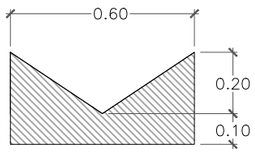

CUNETA TIPO N-634-1

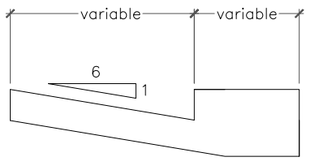

CUNETA TIPO N-634-2

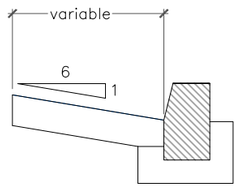

referencia 3Bide: DFG_BID_0032.3

Sustatzailea / *promotor*	Proiektuaren egilea / *autor del proyecto*	Izenburua / *título*	Kokalekua / *ubicación*		Izendapena / *designación*	Eskala / *escala*	Plano zk / *plano nº*
Gipuzkoako Foru Aldundia Diputación Foral de Gipuzkoa **GIPUZKOAKO FORU ALDUNDIA** DIPUTACIÓN FORAL DE GIPUZKOA	ANA RIOSECO COLEGIADO Nº 3.456 XABIER OTXOA COLEGIADO Nº 33.590 3Bide ingeniaritza eta aholkularitza iP21 ingeniería	**NARRONDO-IRAETA BIDEGORRI PROIEKTUA. 1. TARTEA** *PROYECTO DE BIDEGORRI NARRONDO-IRAETA. TRAMO 1*	ZESTOA - ZUMAIA	2024ko UZTAILA *JULIO DE 2024*	DRAINAKETA. XEHETASUNAK *DRENAJE. DETALLES*	A3: 1/50 A1: 1/25	12.2 Hoja 1 de 2

SECCIÓN ZANJA TIPO I H > 0.60 m.

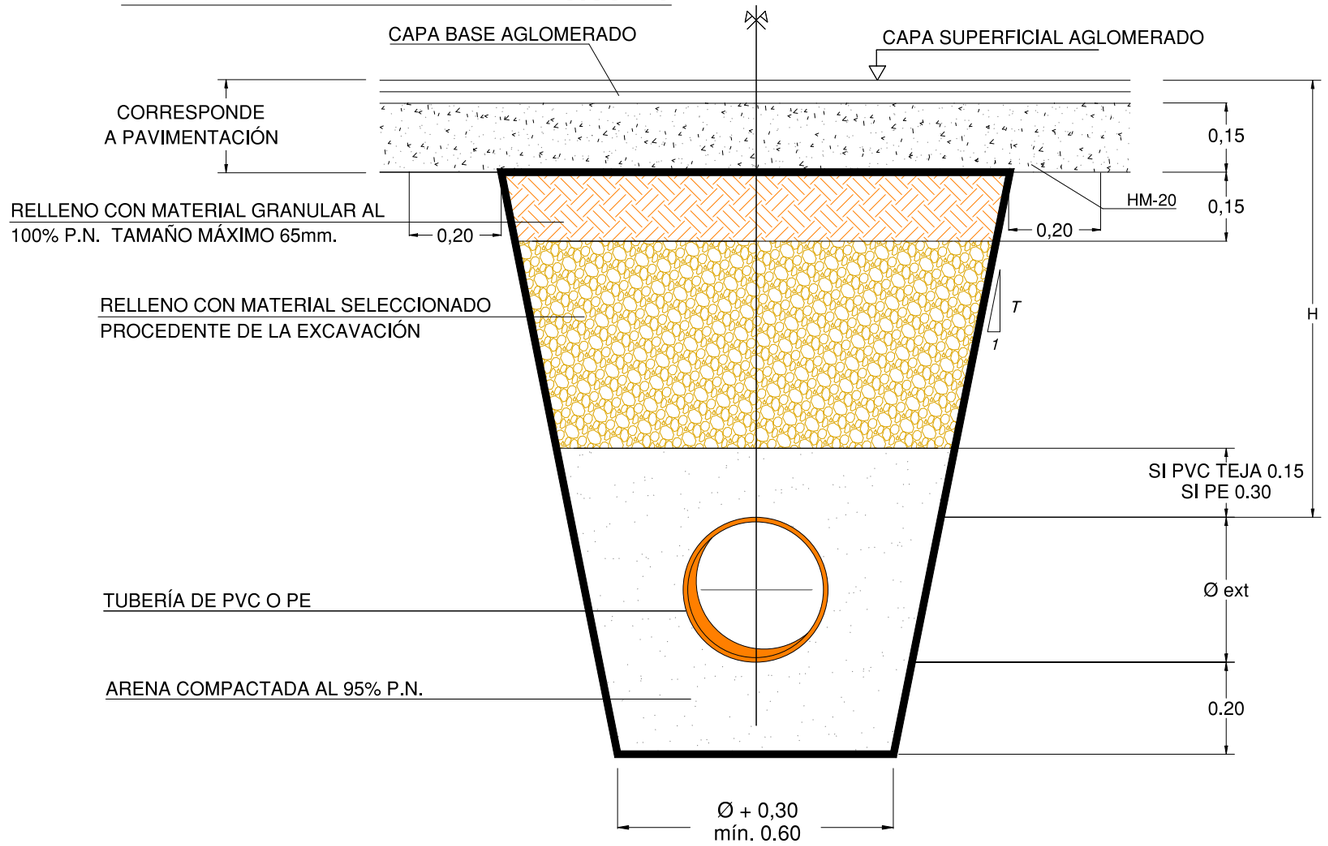

DETALLE COLOCACIÓN MARCO Y TAPA

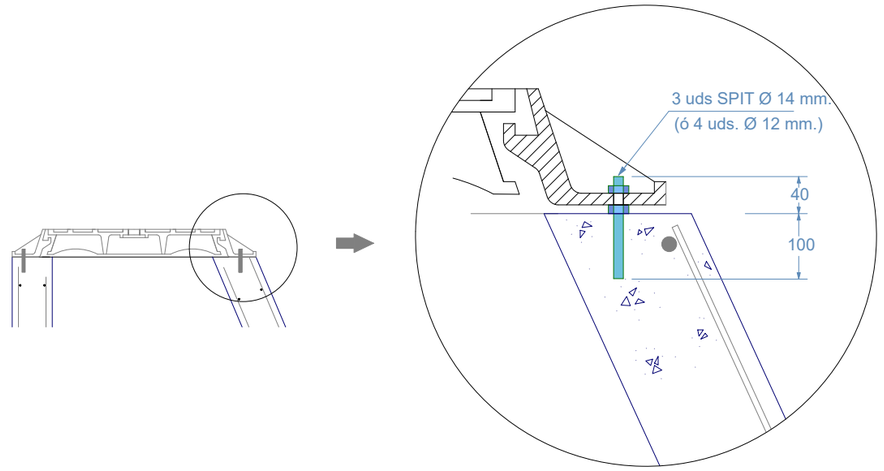

SECCIÓN ZANJA TIPO II H < 0.60 M

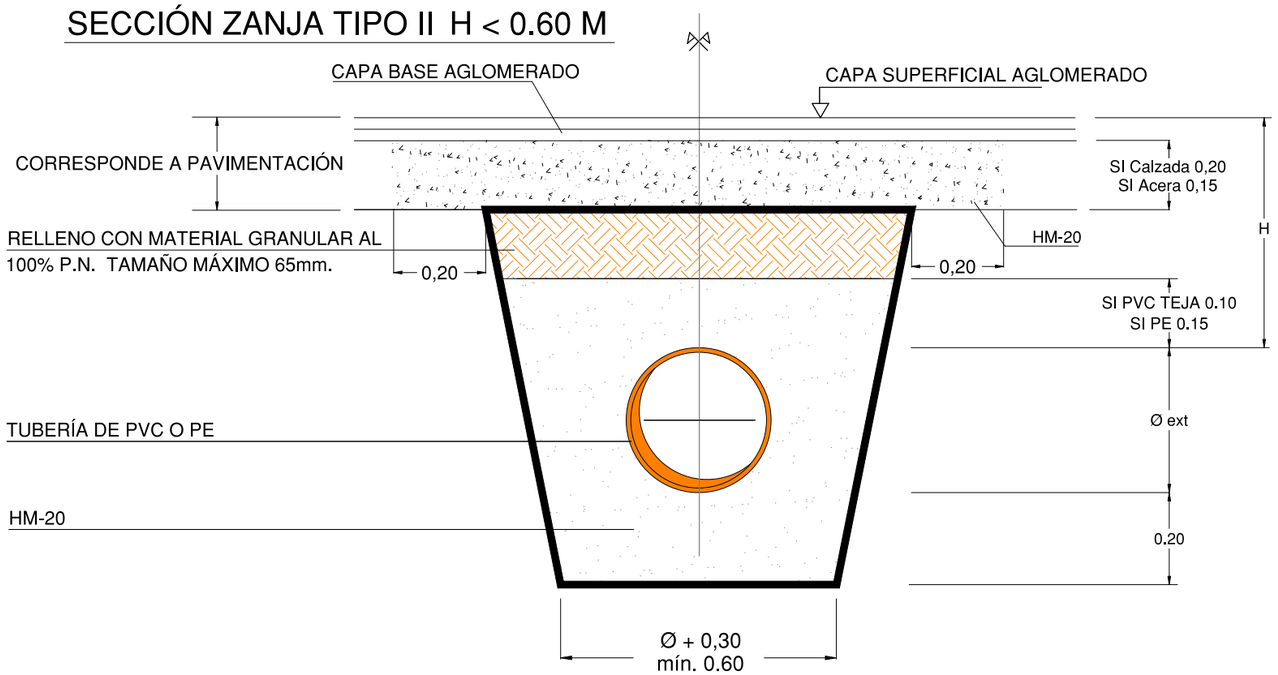

referencia 3Bide: DFG_BID_0032.3

Sustatzailea / *promotor*	Proiektuaren egilea / *autor del proyecto*	Izenburua / *título*	Kokalekua / *ubicación*		Izendapena / *designación*	Eskala / *escala*	Plano zk / *plano nº*
Gipuzkoako Foru Aldundia Diputación Foral de Gipuzkoa **GIPUZKOAKO FORU ALDUNDIA** DIPUTACIÓN FORAL DE GIPUZKOA	ANA RIOSECO COLEGIADO Nº 3.456 XABIER OTXOA COLEGIADO Nº 33.590 3Bide ingeniaritza eta aholkularitza iP21 ingeniería	**NARRONDO-IRAETA BIDEGORRI PROIEKTUA. 1. TARTEA** *PROYECTO DE BIDEGORRI NARRONDO-IRAETA. TRAMO 1*	ZESTOA - ZUMAIA	2024ko UZTAILA *JULIO DE 2024*	DRAINAKETA. XEHETASUNAK *DRENAJE. DETALLES*	A3: 1/ 75 A1: 1/-	12.2 Hoja 2 de 2

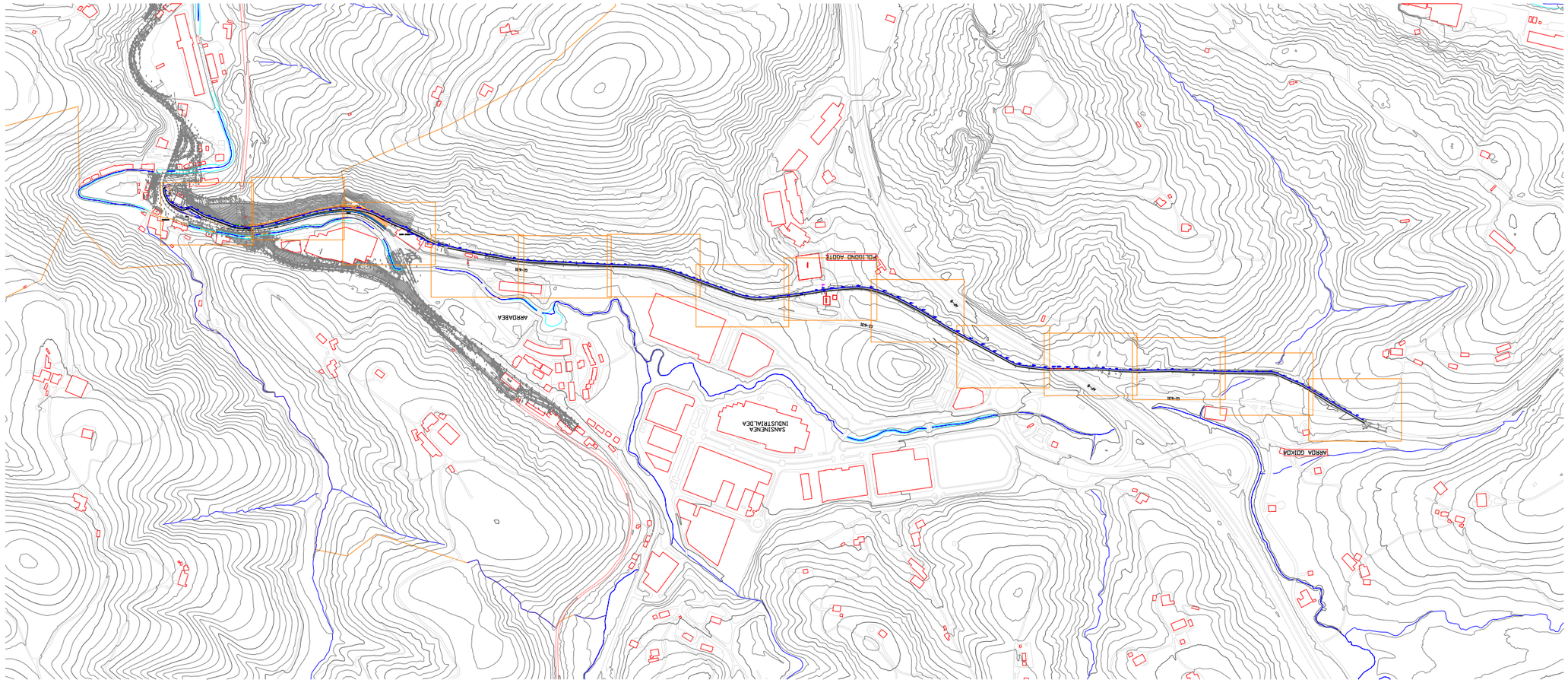

referencia 3Bide: DFG_BID_0032.3

Sustatzailea / *promotor*	Proiektuaren egilea / *autor del proyecto*	Izenburua / *título*	Kokalekua / *ubicación*		Izendapena / *designación*	Eskala / *escala*	Plano zk / *plano nº*
Gipuzkoako Foru Aldundia Diputación Foral de Gipuzkoa **GIPUZKOAKO FORU ALDUNDIA** DIPUTACIÓN FORAL DE GIPUZKOA	ANA RIOSECO COLEGIADO Nº 3.456 XABIER OTXOA COLEGIADO Nº 33.590 3Bide ingeniaritza eta aholkularitza iPA ingeniería	**NARRONDO-IRAETA BIDEGORRI PROIEKTUA. 1. TARTEA** *PROYECTO DE BIDEGORRI NARRONDO-IRAETA. TRAMO 1*	ZESTOA - ZUMAIA	2024ko UZTAILA *JULIO DE 2024*	ARGIZTAPENAREN OINPLANOA *PLANTA DE ALUMRBADO*	A3: 1/ 10.000 A1: 1/5.000	13.1 Hoja 1 de 15

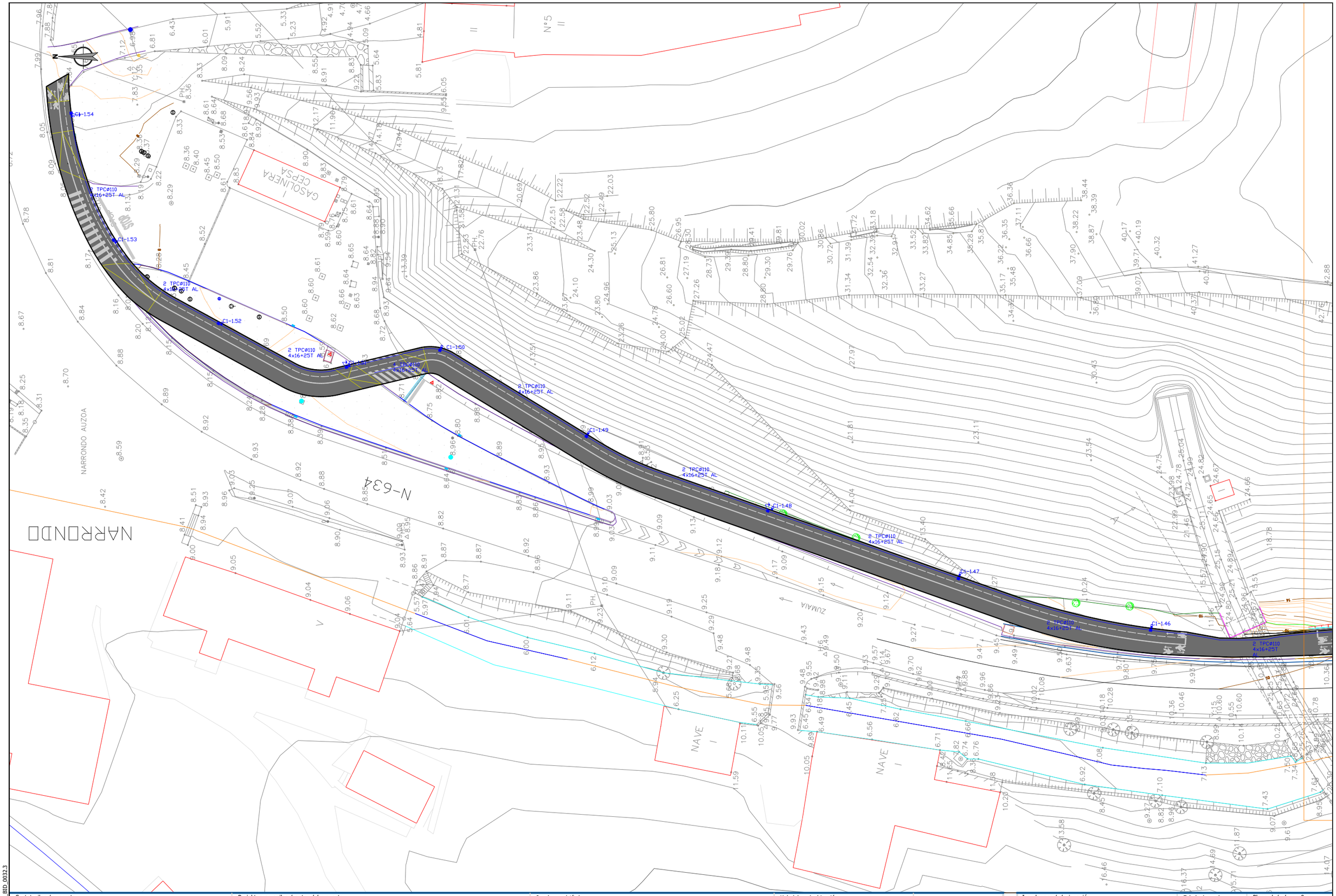

Sustatzailea / *promotor*	Proiektuaren egilea / *autor del proyecto*	Izenburua / *título*	Kokalekua / *ubicación*		Izendapena / *designación*	Eskala / *escala*	Plano zk / *plano nº*
Gipuzkoako Foru Aldundia Diputación Foral de Gipuzkoa **GIPUZKOAKO FORU ALDUNDIA** DIPUTACIÓN FORAL DE GIPUZKOA	ANA RIOSECO COLEGIADO Nº 3.456 XABIER OTXOA COLEGIADO Nº 33.590 3Bide ingenieritza eta aholkularitza iPG ingeniería	**NARRONDO-IRAETA BIDEGORRI PROIEKTUA. 1. TARTEA** *PROYECTO DE BIDEGORRI NARRONDO-IRAETA. TRAMO 1*	ZESTOA - ZUMAIA	2024ko UZTAILA *JULIO DE 2024*	ARGIZTAPENAREN OINPLANOA *PLANTA DE ALUMRBADO*	A3: 1/500 A1: 1/250	13.1 Hoja 2 de 15

referencia 3Bide: DFG_BID_0032.3

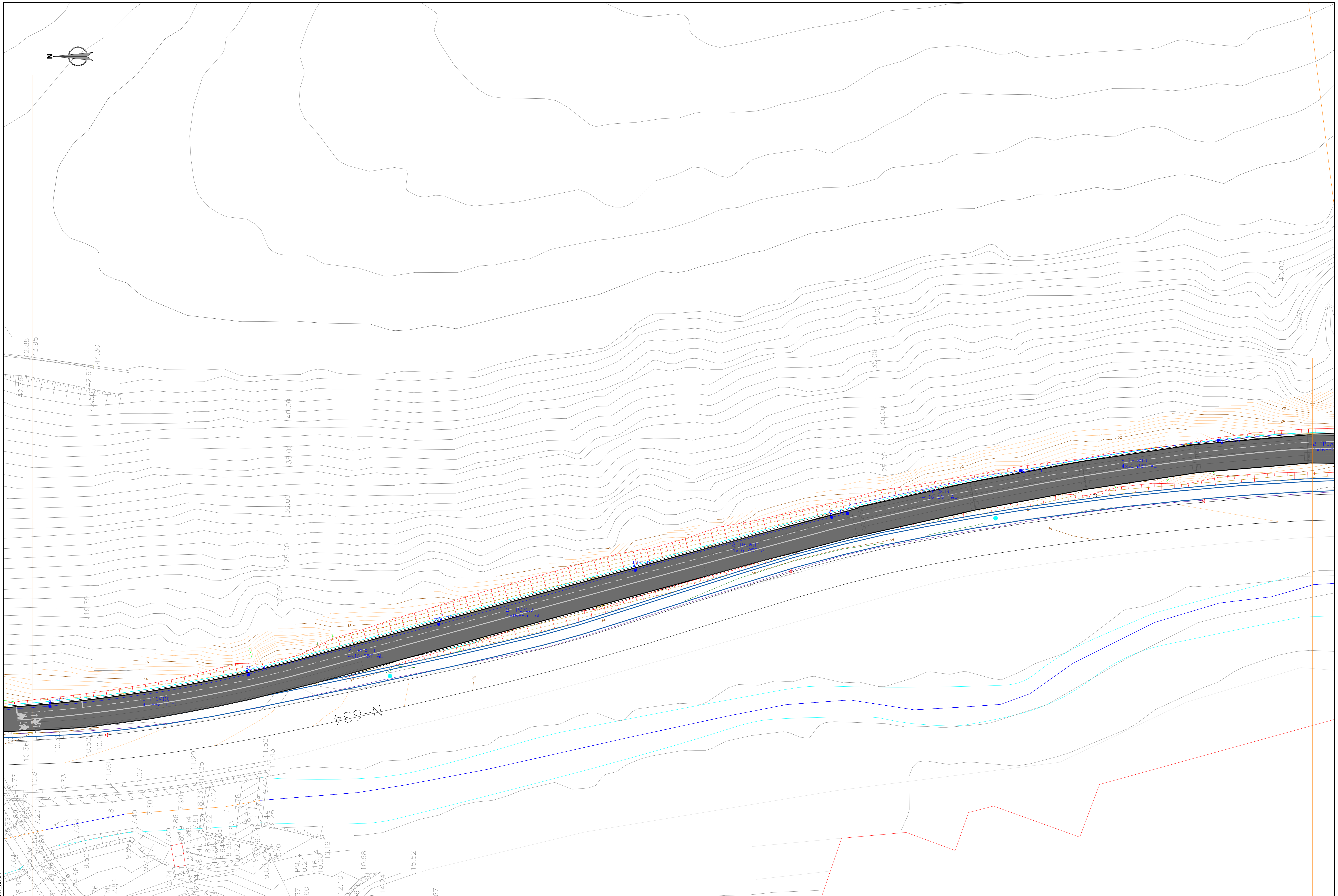

Sustatzailea / *promotor*	Proiektuaren egilea / *autor del proyecto*	Izenburua / *título*	Kokalekua / *ubicación*		Izendapena / *designación*	Eskala / *escala*	Plano zk / *plano nº*
Gipuzkoako Foru Aldundia / Diputación Foral de Gipuzkoa **GIPUZKOAKO FORU ALDUNDIA** DIPUTACIÓN FORAL DE GIPUZKOA	ANA RIOSECO COLEGIADO Nº 3.456 XABIER OTXOA COLEGIADO Nº 33.590 3Bide ingeniaritza eta aholkularitza iP21 ingeniería	**NARRONDO-IRAETA BIDEGORRI PROIEKTUA. 1. TARTEA** *PROYECTO DE BIDEGORRI NARRONDO-IRAETA. TRAMO 1*	ZESTOA - ZUMAIA	2024ko UZTAILA *JULIO DE 2024*	ARGIZTAPENAREN OINPLANOA *PLANTA DE ALUMRBADO*	A3: 1/500 A1: 1/250	13.1 Hoja 3 de 15

referencia 3Bide: DFG_BID_0032.3

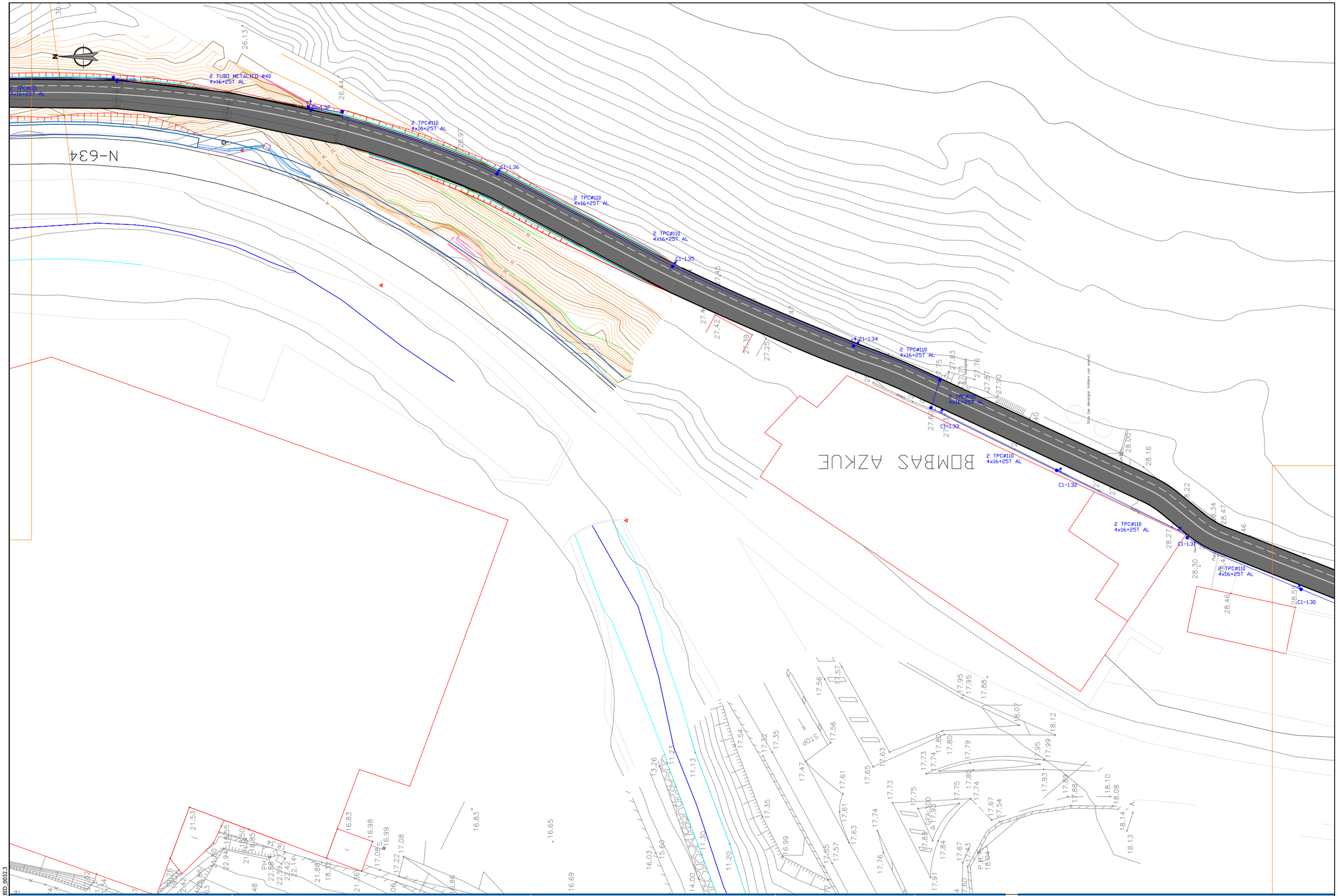

referencia 3Bide: DFG_BID_0032.3

Sustatzailea / *promotor*	Proiektuaren egilea / *autor del proyecto*	Izenburua / *título*	Kokalekua / *ubicación*		Izendapena / *designación*	Eskala / *escala*	Plano zk / *plano nº*
Gipuzkoako Foru Aldundia Diputación Foral de Gipuzkoa **GIPUZKOAKO FORU ALDUNDIA** DIPUTACIÓN FORAL DE GIPUZKOA	ANA RIOSECO COLEGIADO Nº 3.456 XABIER OTXOA COLEGIADO Nº 33.590 3Bide ingenieritza eta aholkularitza iPG ingeniería	**NARRONDO-IRAETA BIDEGORRI PROIEKTUA. 1. TARTEA** *PROYECTO DE BIDEGORRI NARRONDO-IRAETA. TRAMO 1*	ZESTOA - ZUMAIA	2024ko UZTAILA *JULIO DE 2024*	ARGIZTAPENAREN OINPLANOA *PLANTA DE ALUMRBADO*	A3: 1/ 500 A1: 1/250	13.1 Hoja 4 de 15

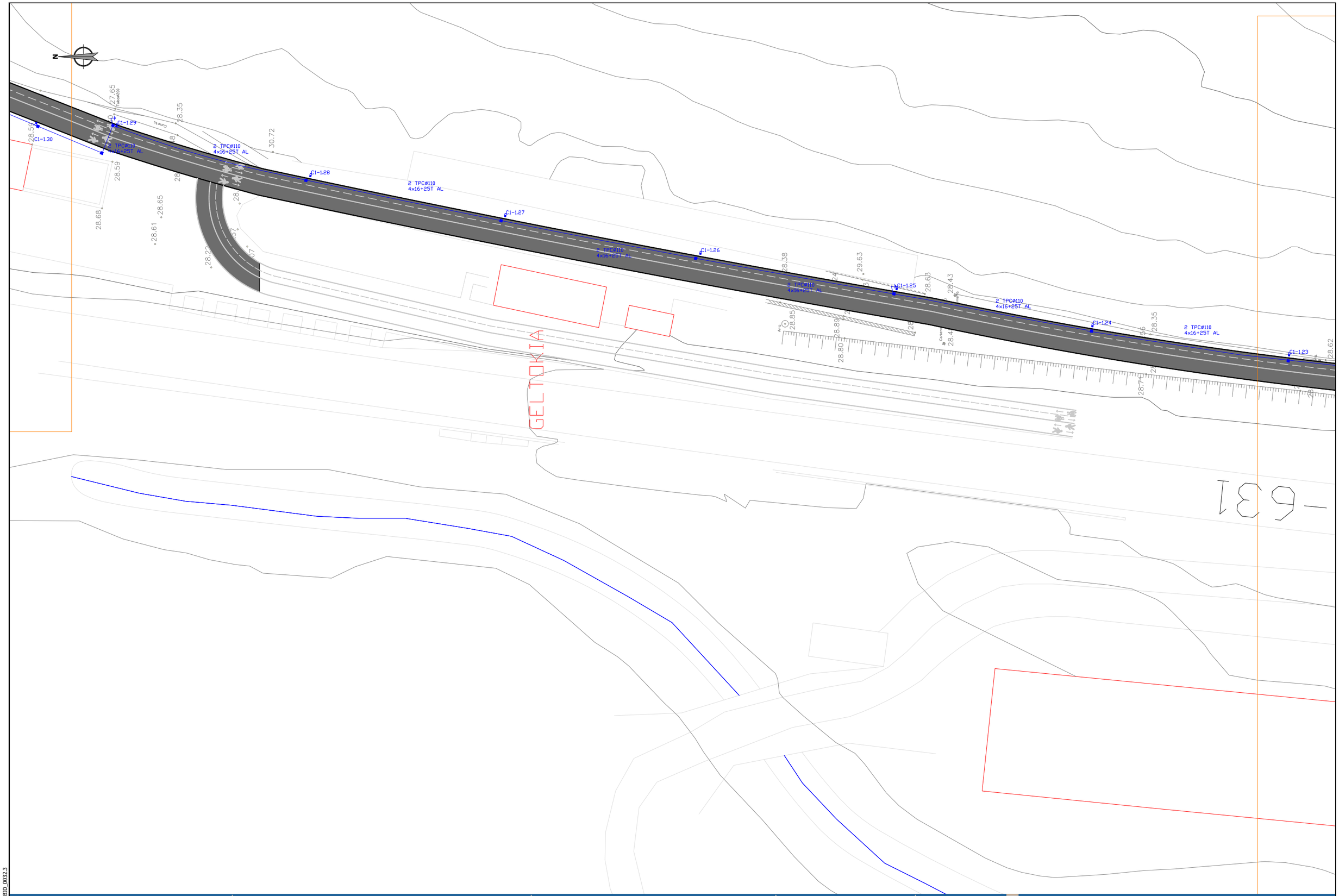

referencia 3Bide: DFG_BID_0032.3

Sustatzailea / *promotor*	Proiektuaren egilea / *autor del proyecto*	Izenburua / *título*	Kokalekua / *ubicación*		Izendapena / *designación*	Eskala / *escala*	Plano zk / *plano nº*
Gipuzkoako Foru Aldundia Diputación Foral de Gipuzkoa **GIPUZKOAKO FORU ALDUNDIA** DIPUTACIÓN FORAL DE GIPUZKOA	ANA RIOSECO COLEGIADO Nº 3.456 XABIER OTXOA COLEGIADO Nº 33.590 3Bide ingeniaritza eta aholkularitza iPG ingeniería	**NARRONDO-IRAETA BIDEGORRI PROIEKTUA. 1. TARTEA** *PROYECTO DE BIDEGORRI NARRONDO-IRAETA. TRAMO 1*	ZESTOA - ZUMAIA	2024ko UZTAILA *JULIO DE 2024*	ARGIZTAPENAREN OINPLANOA *PLANTA DE ALUMRBADO*	A3: 1/ 500 A1: 1/250	13.1 Hoja 5 de 15

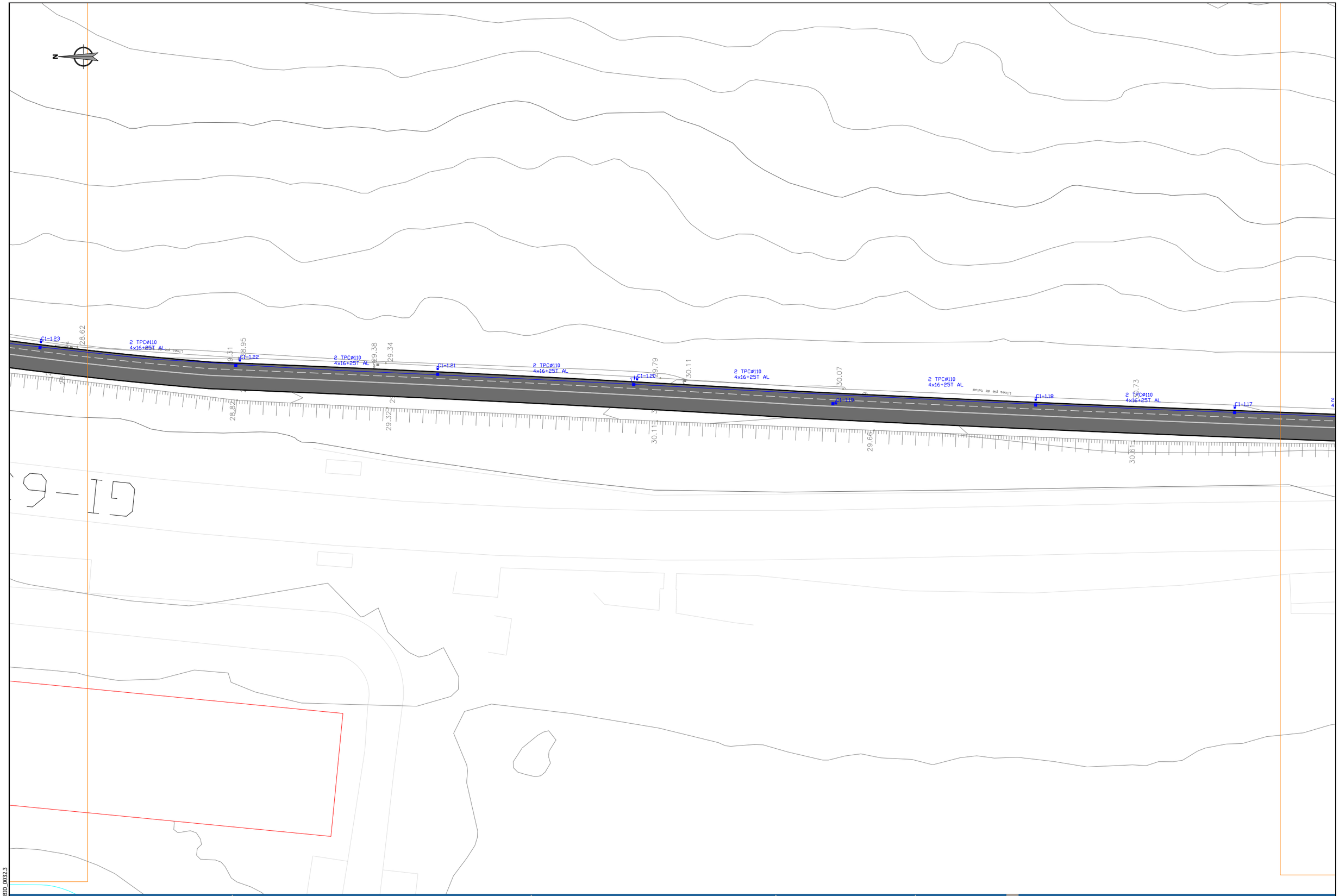

referencia 3Bide: DFG_BID_0032.3

Sustatzailea / *promotor*	Proiektuaren egilea / *autor del proyecto*	Izenburua / *título*	Kokalekua / *ubicación*		Izendapena / *designación*	Eskala / *escala*	Plano zk / *plano nº*
Gipuzkoako Foru Aldundia Diputación Foral de Gipuzkoa **GIPUZKOAKO FORU ALDUNDIA** DIPUTACIÓN FORAL DE GIPUZKOA	ANA RIOSECO COLEGIADO Nº 3.456 XABIER OTXOA COLEGIADO Nº 33.590 3Bide ingeniaritza eta aholkularitza iPG ingeniería	**NARRONDO-IRAETA BIDEGORRI PROIEKTUA. 1. TARTEA** *PROYECTO DE BIDEGORRI NARRONDO-IRAETA. TRAMO 1*	ZESTOA - ZUMAIA	2024ko UZTAILA *JULIO DE 2024*	ARGIZTAPENAREN OINPLANOA *PLANTA DE ALUMRBADO*	A3: 1/ 500 A1: 1/250	13.1 Hoja 6 de 15

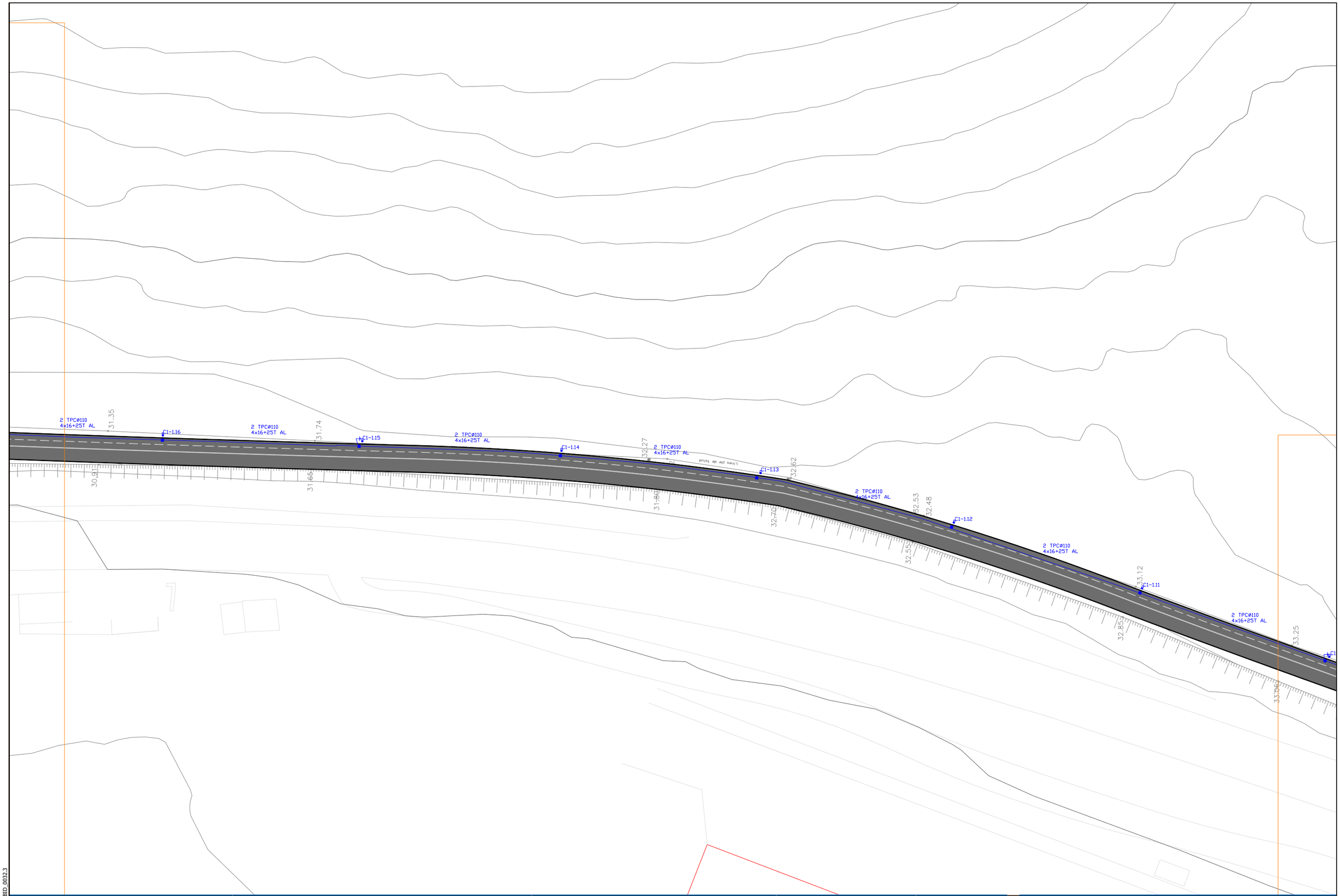

Sustatzailea / *promotor*	Proiektuaren egilea / *autor del proyecto*	Izenburua / *título*	Kokalekua / *ubicación*		Izendapena / *designación*	Eskala / *escala*	Plano zk / *plano nº*
Gipuzkoako Foru Aldundia Diputación Foral de Gipuzkoa **GIPUZKOAKO FORU ALDUNDIA** DIPUTACIÓN FORAL DE GIPUZKOA	ANA RIOSECO COLEGIADO Nº 3.456 XABIER OTXOA COLEGIADO Nº 33.590 3Bide ingeniaritza eta aholkularitza iP21 ingeniería	**NARRONDO-IRAETA BIDEGORRI PROIEKTUA. 1. TARTEA** *PROYECTO DE BIDEGORRI NARRONDO-IRAETA. TRAMO 1*	ZESTOA - ZUMAIA	2024ko UZTAILA *JULIO DE 2024*	ARGIZTAPENAREN OINPLANOA *PLANTA DE ALUMRBADO*	A3: 1/ 500 A1: 1/250	13.1 Hoja 7 de 15

referencia 3Bide: DFG_BID_0032.3

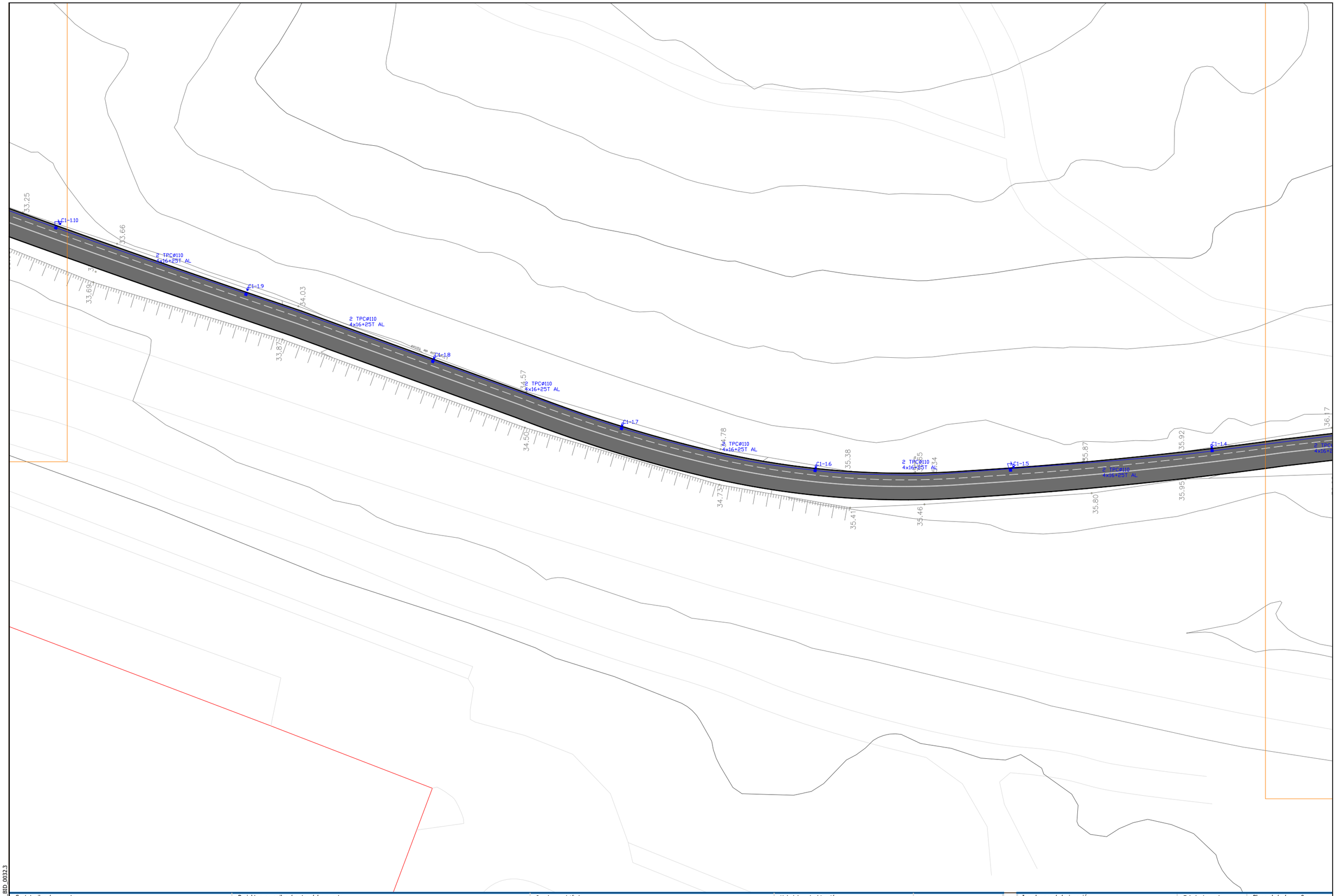

referencia 3Bide: DFG_BID_0032.3

Sustatzailea / *promotor*	Proiektuaren egilea / *autor del proyecto*	Izenburua / *título*	Kokalekua / *ubicación*		Izendapena / *designación*	Eskala / *escala*	Plano zk / *plano nº*
Gipuzkoako Foru Aldundia Diputación Foral de Gipuzkoa **GIPUZKOAKO FORU ALDUNDIA** DIPUTACIÓN FORAL DE GIPUZKOA	ANA RIOSECO COLEGIADO Nº 3.456 XABIER OTXOA COLEGIADO Nº 33.590 3Bide ingeniaritza eta aholkularitza iPG ingeniería	**NARRONDO-IRAETA BIDEGORRI PROIEKTUA. 1. TARTEA** *PROYECTO DE BIDEGORRI NARRONDO-IRAETA. TRAMO 1*	ZESTOA - ZUMAIA	2024ko UZTAILA *JULIO DE 2024*	ARGIZTAPENAREN OINPLANOA *PLANTA DE ALUMRBADO*	A3: 1/ 500 A1: 1/250	13.1 Hoja 8 de 15

referencia 3Bide: DFG_BID_0032.3

Sustatzailea / *promotor*	Proiektuaren egilea / *autor del proyecto*	Izenburua / *título*	Kokalekua / *ubicación*		Izendapena / *designación*	Eskala / *escala*	Plano zk / *plano nº*
Gipuzkoako Foru Aldundia Diputación Foral de Gipuzkoa **GIPUZKOAKO FORU ALDUNDIA** DIPUTACIÓN FORAL DE GIPUZKOA	ANA RIOSECO COLEGIADO Nº 3.456 XABIER OTXOA COLEGIADO Nº 33.590 3Bide ingeniaritza eta aholkularitza iP21 ingeniería	**NARRONDO-IRAETA BIDEGORRI PROIEKTUA. 1. TARTEA** *PROYECTO DE BIDEGORRI NARRONDO-IRAETA. TRAMO 1*	ZESTOA - ZUMAIA	2024ko UZTAILA *JULIO DE 2024*	ARGIZTAPENAREN OINPLANOA *PLANTA DE ALUMRBADO*	A3: 1/ 500 A1: 1/250	13.1 Hoja 9 de 15

referencia 3Bide: DFG_BID_0032.3

Sustatzailea / *promotor*	Proiektuaren egilea / *autor del proyecto*	Izenburua / *título*	Kokalekua / *ubicación*		Izendapena / *designación*	Eskala / *escala*	Plano zk / *plano nº*
Gipuzkoako Foru Aldundia Diputación Foral de Gipuzkoa **GIPUZKOAKO FORU ALDUNDIA** DIPUTACIÓN FORAL DE GIPUZKOA	ANA RIOSECO COLEGIADO Nº 3.456 XABIER OTXOA COLEGIADO Nº 33.590 3Bide ingeniaritza eta aholkularitza iP21 ingeniería	**NARRONDO-IRAETA BIDEGORRI PROIEKTUA. 1. TARTEA** *PROYECTO DE BIDEGORRI NARRONDO-IRAETA. TRAMO 1*	ZESTOA - ZUMAIA	2024ko UZTAILA *JULIO DE 2024*	ARGIZTAPENAREN OINPLANOA *PLANTA DE ALUMRBADO*	A3: 1/ 500 A1: 1/250	13.1 Hoja 10 de 15

referencia 3Bide: DFG_BID_0032.3

Sustatzailea / *promotor*	Proiektuaren egilea / *autor del proyecto*	Izenburua / *título*	Kokalekua / *ubicación*		Izendapena / *designación*	Eskala / *escala*	Plano zk / *plano nº*
Gipuzkoako Foru Aldundia Diputación Foral de Gipuzkoa **GIPUZKOAKO FORU ALDUNDIA** DIPUTACIÓN FORAL DE GIPUZKOA	ANA ELOSEGO COLEGIADO Nº 3.456 XABIER OTXOA COLEGIADO Nº 33.590 3Bide ingeniaritza eta aholkularitza iP21 ingeniería	**NARRONDO-IRAETA BIDEGORRI PROIEKTUA. 1. TARTEA** *PROYECTO DE BIDEGORRI NARRONDO-IRAETA. TRAMO 1*	ZESTOA - ZUMAIA	2024ko UZTAILA *JULIO DE 2024*	ARGIZTAPENAREN OINPLANOA *PLANTA DE ALUMRBADO*	A3: 1/ 500 A1: 1/250	13.1 Hoja 11 de 15

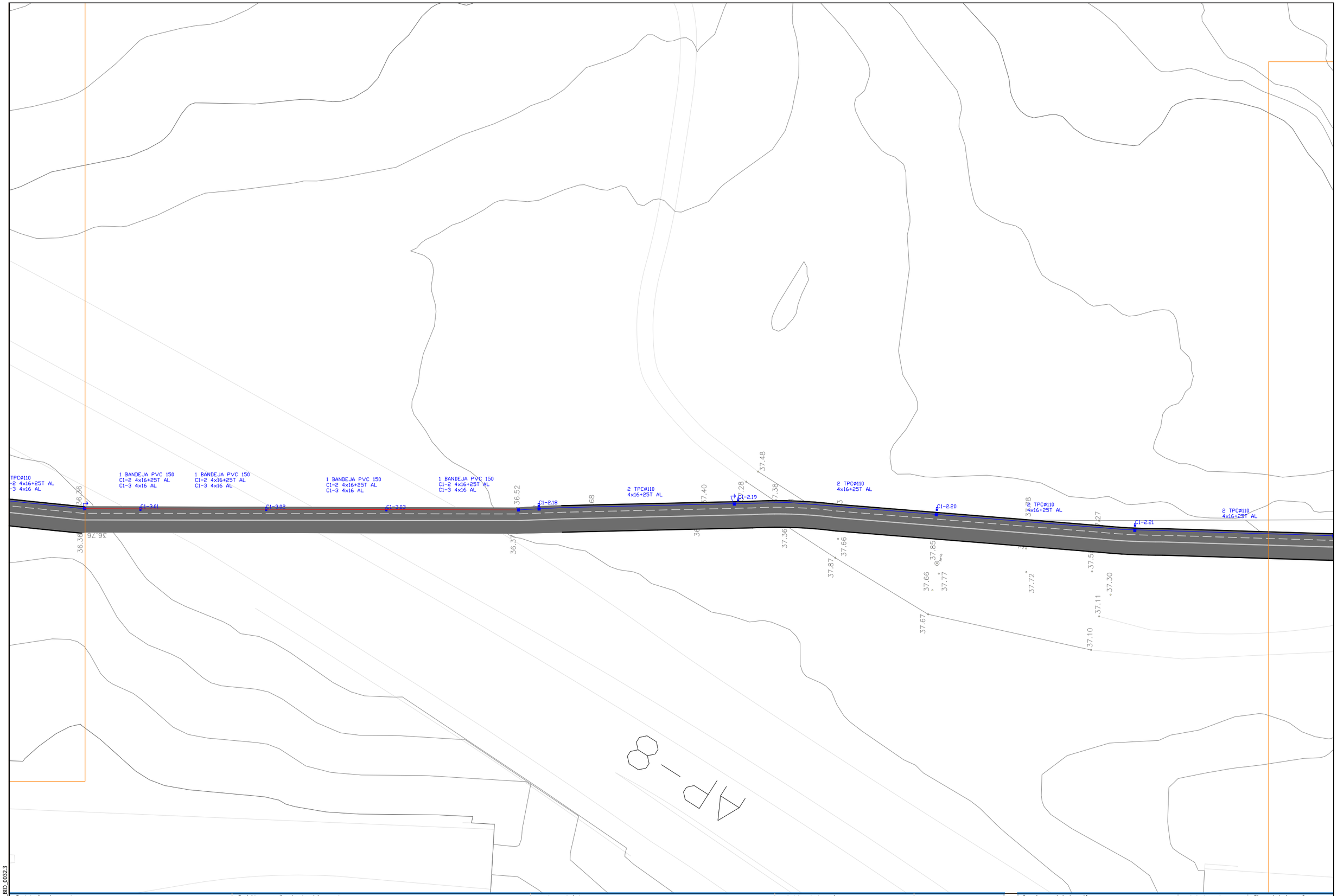

Sustatzailea / *promotor*	Proiektuaren egilea / *autor del proyecto*	Izenburua / *título*	Kokalekua / *ubicación*		Izendapena / *designación*	Eskala / *escala*	Plano zk / *plano nº*
Gipuzkoako Foru Aldundia Diputación Foral de Gipuzkoa **GIPUZKOAKO FORU ALDUNDIA** DIPUTACIÓN FORAL DE GIPUZKOA	ANA RIOSECO COLEGIADO Nº 3.456 XABIER OTXOA COLEGIADO Nº 33.590 3Bide ingenieritza eta aholkularitza iPG ingeniería	**NARRONDO-IRAETA BIDEGORRI PROIEKTUA. 1. TARTEA** *PROYECTO DE BIDEGORRI NARRONDO-IRAETA. TRAMO 1*	ZESTOA - ZUMAIA	2024ko UZTAILA *JULIO DE 2024*	ARGIZTAPENAREN OINPLANOA *PLANTA DE ALUMRBADO*	A3: 1/ 500 A1: 1/250	13.1 Hoja 12 de 15

referencia 3Bide: DFG_BID_0032.3

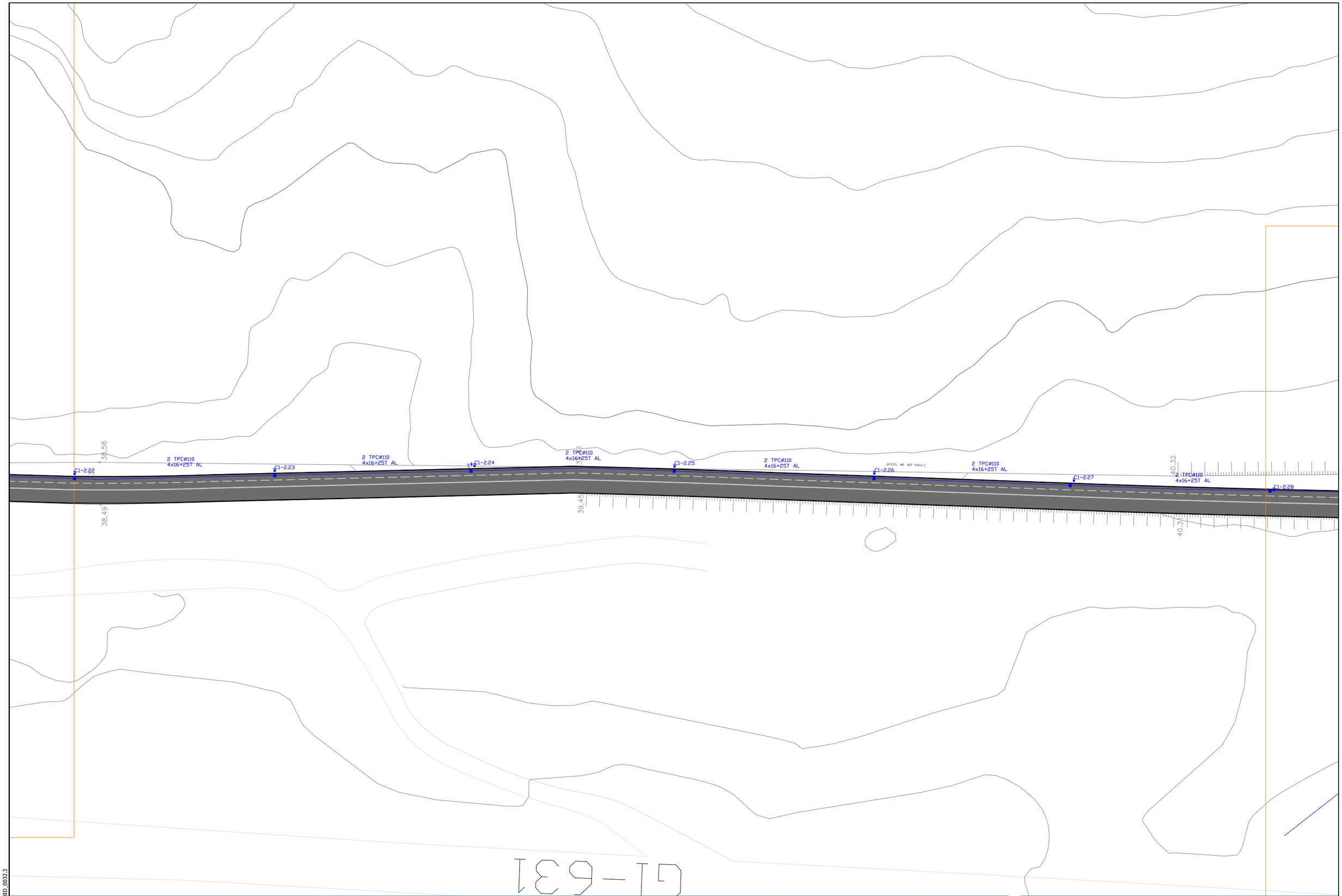

Sustatzailea / *promotor*	Proiektuaren egilea / *autor del proyecto*	Izenburua / *título*	Kokalekua / *ubicación*		Izendapena / *designación*	Eskala / *escala*	Plano zk / *plano nº*
Gipuzkoako Foru Aldundia Diputación Foral de Gipuzkoa **GIPUZKOAKO FORU ALDUNDIA** DIPUTACIÓN FORAL DE GIPUZKOA	ANA RIOSECO COLEGIADO Nº 3.456 XABIER OTXOA COLEGIADO Nº 33.590 3Bide ingenieritza eta arkitektura iPG ingeniería	**NARRONDO-IRAETA BIDEGORRI PROIEKTUA. 1. TARTEA** *PROYECTO DE BIDEGORRI NARRONDO-IRAETA. TRAMO 1*	ZESTOA - ZUMAIA	2024ko UZTAILA *JULIO DE 2024*	ARGIZTAPENAREN OINPLANOA *PLANTA DE ALUMRBADO*	A3: 1/ 500 A1: 1/250	13.1 Hoja 13 de 15

referencia 3Bide: DFG_BID_0032.3

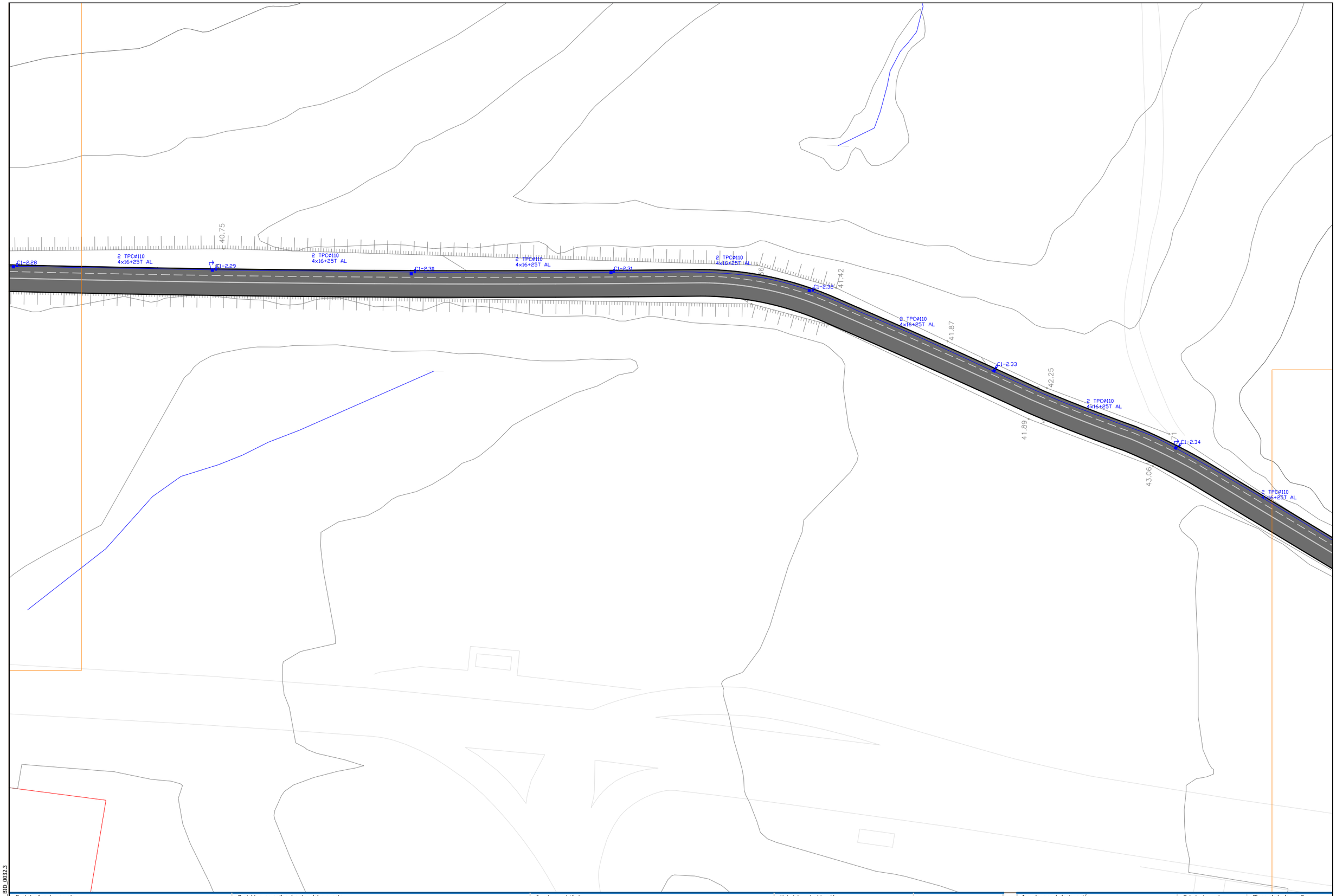

referencia 3Bide: DFG_BID_0032.3

Sustatzailea / *promotor*	Proiektuaren egilea / *autor del proyecto*	Izenburua / *título*	Kokalekua / *ubicación*		Izendapena / *designación*	Eskala / *escala*	Plano zk / *plano nº*
Gipuzkoako Foru Aldundia Diputación Foral de Gipuzkoa **GIPUZKOAKO FORU ALDUNDIA** DIPUTACIÓN FORAL DE GIPUZKOA	ANA RIOSECO COLEGIADO Nº 3.456 XABIER OTXOA COLEGIADO Nº 33.590 3Bide ingeniariza eta aholkularitza iP21 ingeniería	**NARRONDO-IRAETA BIDEGORRI PROIEKTUA. 1. TARTEA** *PROYECTO DE BIDEGORRI NARRONDO-IRAETA. TRAMO 1*	ZESTOA - ZUMAIA	2024ko UZTAILA *JULIO DE 2024*	ARGIZTAPENAREN OINPLANOA *PLANTA DE ALUMRBADO*	A3: 1/ 500 A1: 1/250	13.1 Hoja 14 de 15

Sustatzailea / *promotor*	Proiektuaren egilea / *autor del proyecto*	Izenburua / *título*	Kokalekua / *ubicación*		Izendapena / *designación*	Eskala / *escala*	Plano zk / *plano nº*
Gipuzkoako Foru Aldundia Diputación Foral de Gipuzkoa **GIPUZKOAKO FORU ALDUNDIA** DIPUTACIÓN FORAL DE GIPUZKOA	ANA RIOSECO COLEGIADO Nº 3.456 XABIER OTXOA COLEGIADO Nº 33.590 3Bide ingeniaritza eta aholkularitza iPA ingeniería	**NARRONDO-IRAETA BIDEGORRI PROIEKTUA. 1. TARTEA** *PROYECTO DE BIDEGORRI NARRONDO-IRAETA. TRAMO 1*	ZESTOA - ZUMAIA	2024ko UZTAILA *JULIO DE 2024*	ARGIZTAPENAREN OINPLANOA *PLANTA DE ALUMRBADO*	A3: 1/ 500 A1: 1/250	13.1 Hoja 15 de 15

referencia 3Bide: DFG_BID_0032.3

COLUMNA H= 5.00 m.
DE ACERO GALVANIZADO
(Anti orines)

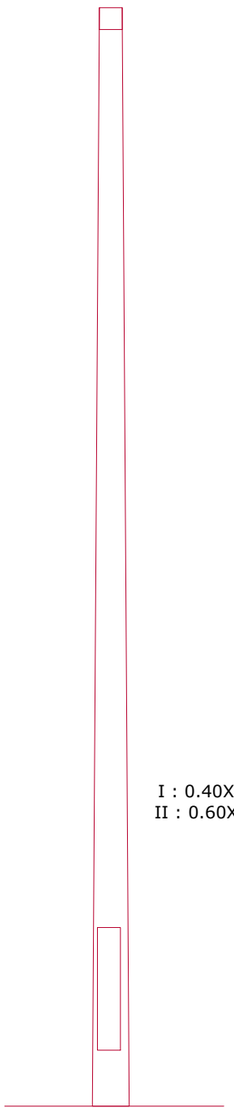

DETALLE DE LUMINARIA UNISTREET

TAPA ALUMBRADO

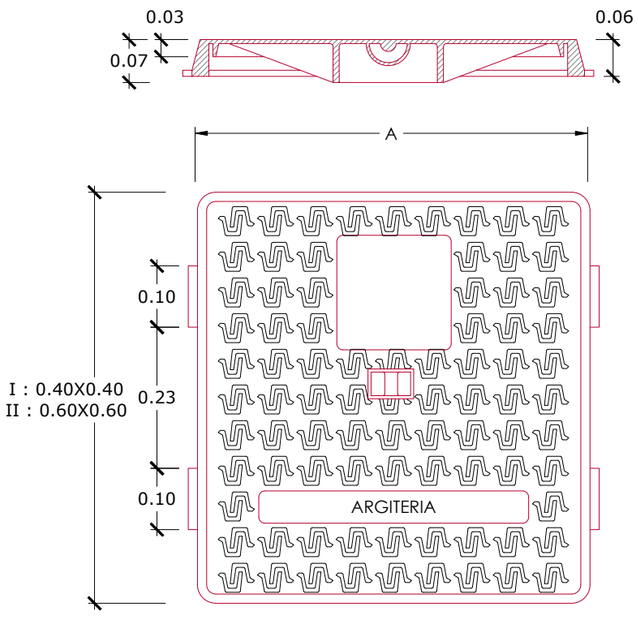

BASE COLUMNA

PLANTA

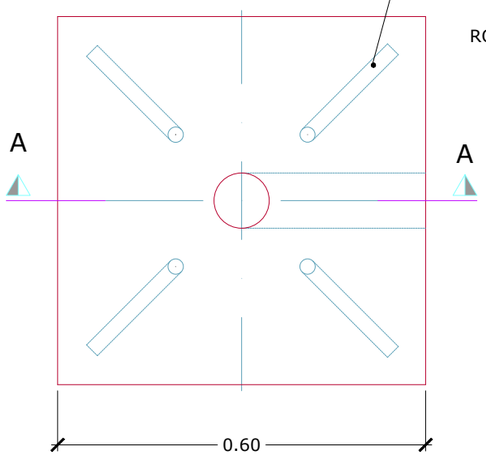

PERNO DE ANCLAJE

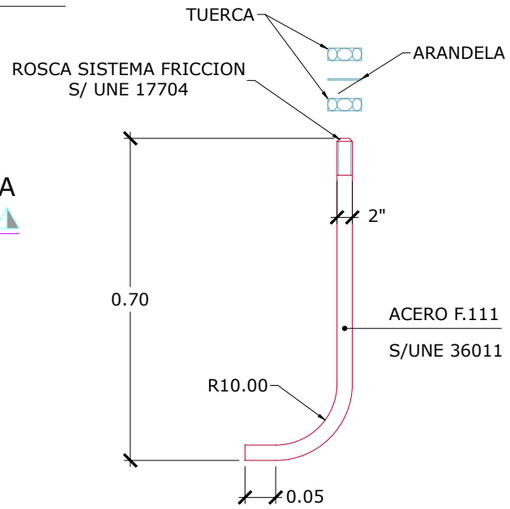

NOTAS:
- LOS PERNOS SE COLOCARAN SEGUN LA PLANTILLA
- COTAS EN cm.

SECCION A-A

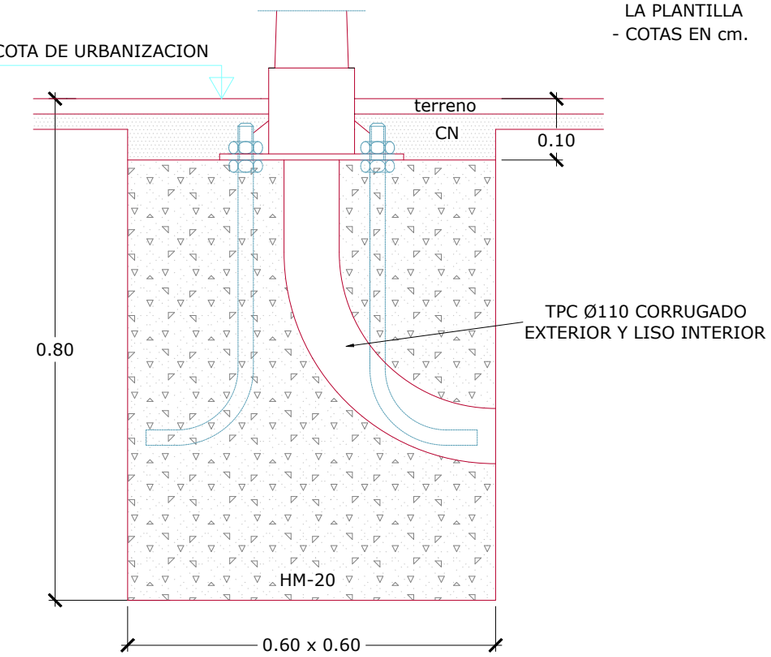

Sustatzailea / *promotor*	Proiektuaren egilea / *autor del proyecto*	Izenburua / *título*	Kokalekua / *ubicación*		Izendapena / *designación*	Eskala / *escala*	Plano zk / *plano nº*
Gipuzkoako Foru Aldundia Diputación Foral de Gipuzkoa **GIPUZKOAKO FORU ALDUNDIA** DIPUTACIÓN FORAL DE GIPUZKOA	ANA RIOSECO COLEGIADO Nº 3.456 XABIER OTXOA COLEGIADO Nº 33.590 3Bide ingenieritza eta aholkularitza iP21 ingeniería	**NARRONDO-IRAETA BIDEGORRI PROIEKTUA. 1. TARTEA** *PROYECTO DE BIDEGORRI NARRONDO-IRAETA. TRAMO 1*	ZESTOA - ZUMAIA	2024ko UZTAILA *JULIO DE 2024*	ARGIZTAPENAREN XEHETASUNAK *DETALLES DE ALUMRBADO*	A3: 1/ 10.000 A1: 1/ 5.000	13.2 Hoja 1 de 6

referencia 3Bide: DFG_BID_0032.3

DETALLE DE SOLDADURA DE DERIVACION

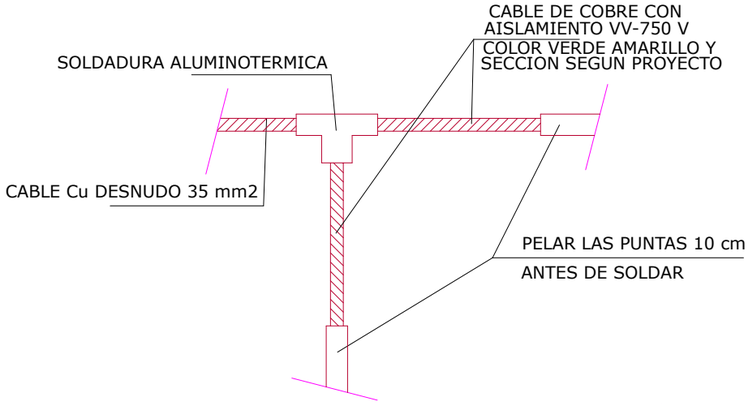

PICA PARA TOMA DE TIERRA

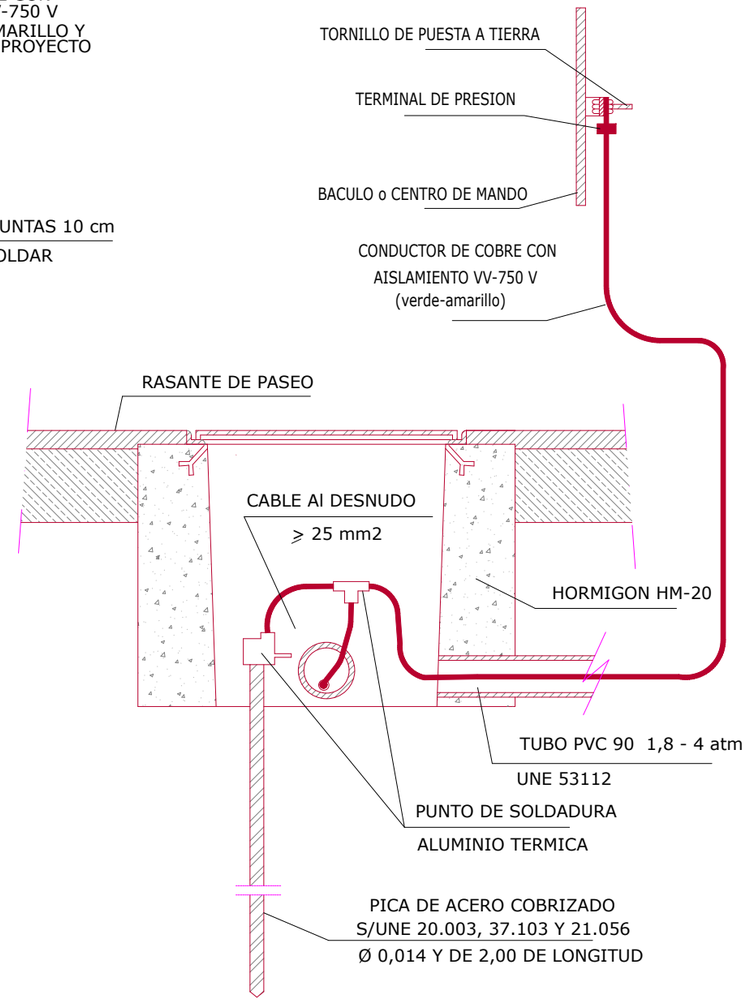

ARQUETA DE ALUMBRADO

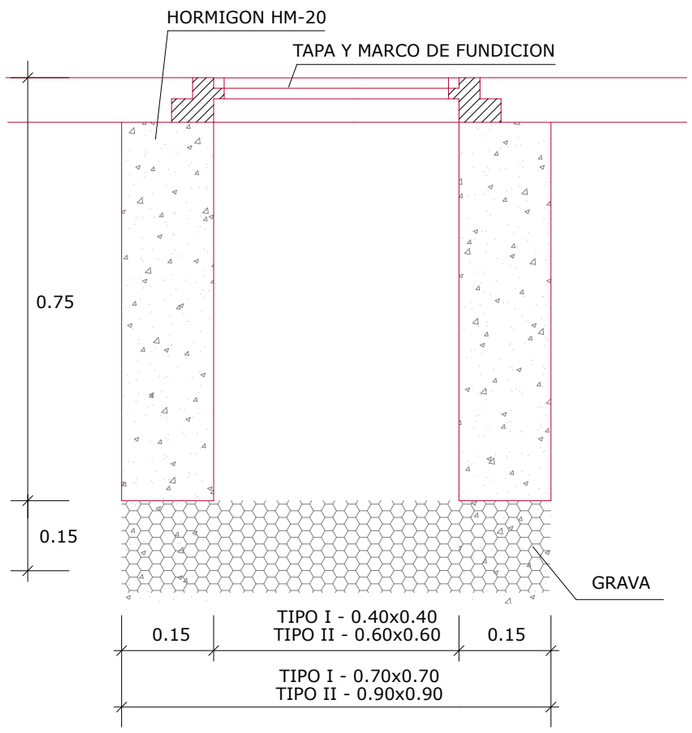

referencia 3Bide: DFG_BID_0032.3

Sustatzailea / *promotor*	Proiektuaren egilea / *autor del proyecto*	Izenburua / *título*	Kokalekua / *ubicación*		Izendapena / *designación*	Eskala / *escala*	Plano zk / *plano nº*
Gipuzkoako Foru Aldundia Diputación Foral de Gipuzkoa **GIPUZKOAKO FORU ALDUNDIA** DIPUTACIÓN FORAL DE GIPUZKOA	ANA RIOSECO COLEGIADO Nº 3.456 XABIER OTXOA COLEGIADO Nº 33.590 3Bide ingeniaritza eta ahoikularitza iP21 ingeniería	**NARRONDO-IRAETA BIDEGORRI PROIEKTUA. 1. TARTEA** *PROYECTO DE BIDEGORRI NARRONDO-IRAETA. TRAMO 1*	ZESTOA - ZUMAIA	2024ko UZTAILA *JULIO DE 2024*	ARGIZTAPENAREN XEHETASUNAK *DETALLES DE ALUMRBADO*	A3: 1/ 500 A1: 1/250	13.2 Hoja 2 de 6

CANALIZACIÓN DE ALUMBRADO 2 Ø110
ZANJA TIPO UN CIRCUITO BIDEGORRI

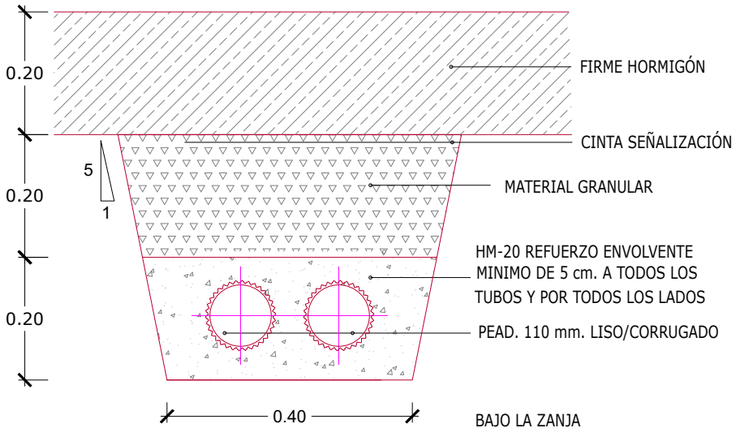

CANALIZACIÓN DE ALUMBRADO 4 Ø110
ZANJA TIPO 2 CIRCUITOS BIDEGORRI

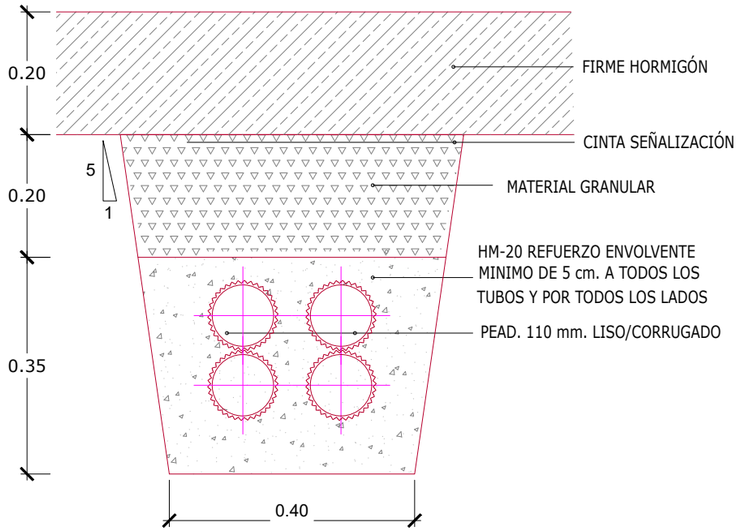

CUADRO DE CARACTERISTICAS TECNICAS EHE / CTE SE-A			
ELEMENTOS	TIPO	CONTROL	COEFICIENTE DE PONDERACION
HORMIGON EN MASA	HM-20/B/20/IIa	ESTADISTICO	1.50
CIMIENTOS Y ALZADOS ARMADOS	HA-25/B/20/IIa	PROBETAS EN OBRA	1.50
SOLERAS Y LOSAS ARMADAS	HA-25/B/20/IIa		1.50
ACERO (Fyk = 500 N/mm2)	B 500 S	NORMAL NO SISTEMATICO	1.15
ACERO EN PERFILES	S 275 JR	NORMAL	1.10
ACCIONES	PERMANENTES	NORMAL	1.50
	PERMANENTES DE VALOR NO CONSTANTE	NORMAL	1.60
	VARIABLES	NORMAL	1.60
RECUBRIMIENTO DE ARMADURAS	ELEMENTOS	AMBIENTE	RECUBRIMIENTO
	CIMIENTOS	II a	50 mm.
	MUROS CONTRA EL TERRENO	II a	70 mm.
	MUROS - SOPORTES	II a	35 mm.
	VIGAS - FORJADOS	II a	35 mm.

Las acometidas de los distintos servicios y la colocación de contadores (si esta misión corresponde a las obras de urbanización) se realizarán bajo los criterios marcados por los operadores que, en su caso, hayan de recibir el servicio.

Las infraestructuras, canalizaciones y accesorios de este servicio deberan cumplir las normas de la compañía suministradora.

CANALIZACIÓN DE ACOMETIDA 2 Ø160
ZANJA TIPO UN CIRCUITO IBERDROLA

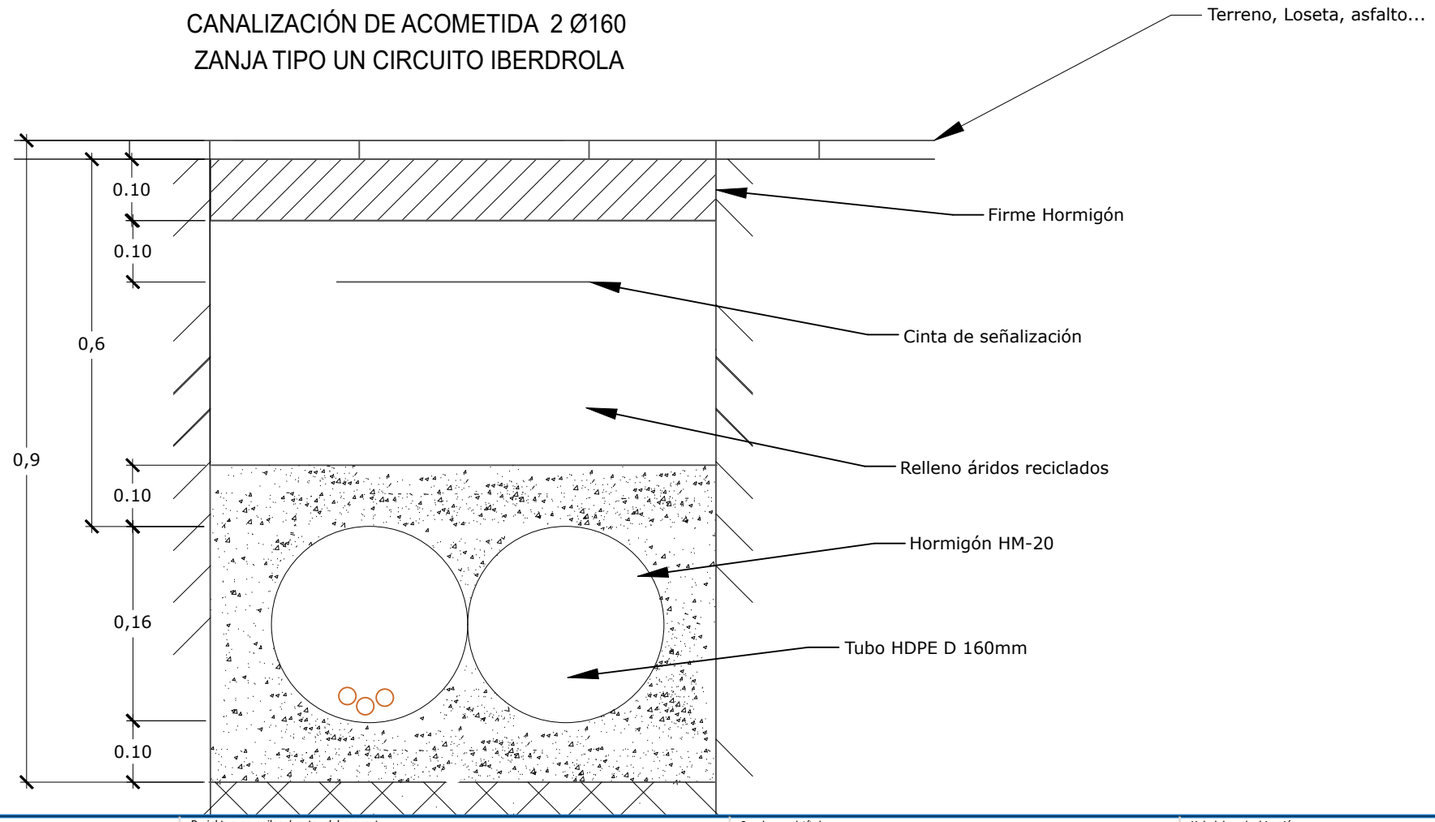

Sustatzailea / *promotor*	Proiektuaren egilea / *autor del proyecto*	Izenburua / *título*	Kokalekua / *ubicación*		Izendapena / *designación*	Eskala / *escala*	Plano zk / *plano nº*
Gipuzkoako Foru Aldundia Diputación Foral de Gipuzkoa **GIPUZKOAKO FORU ALDUNDIA** DIPUTACIÓN FORAL DE GIPUZKOA	ANA RIOSECO COLEGIADO Nº 3.456 XABIER OTXOA COLEGIADO Nº 33.590 3Bide ingeniaritza eta aholkularitza iP21 ingeniería	**NARRONDO-IRAETA BIDEGORRI PROIEKTUA. 1. TARTEA** *PROYECTO DE BIDEGORRI NARRONDO-IRAETA. TRAMO 1*	ZESTOA - ZUMAIA	2024ko UZTAILA *JULIO DE 2024*	ARGIZTAPENAREN XEHETASUNAK *DETALLES DE ALUMRBADO*	A3: 1/ 500 A1: 1/250	13.2 Hoja 3 de 6

referencia 3Bide: DFG_BID_0032.3

ARQUETA Y CIMENTACION TIPO

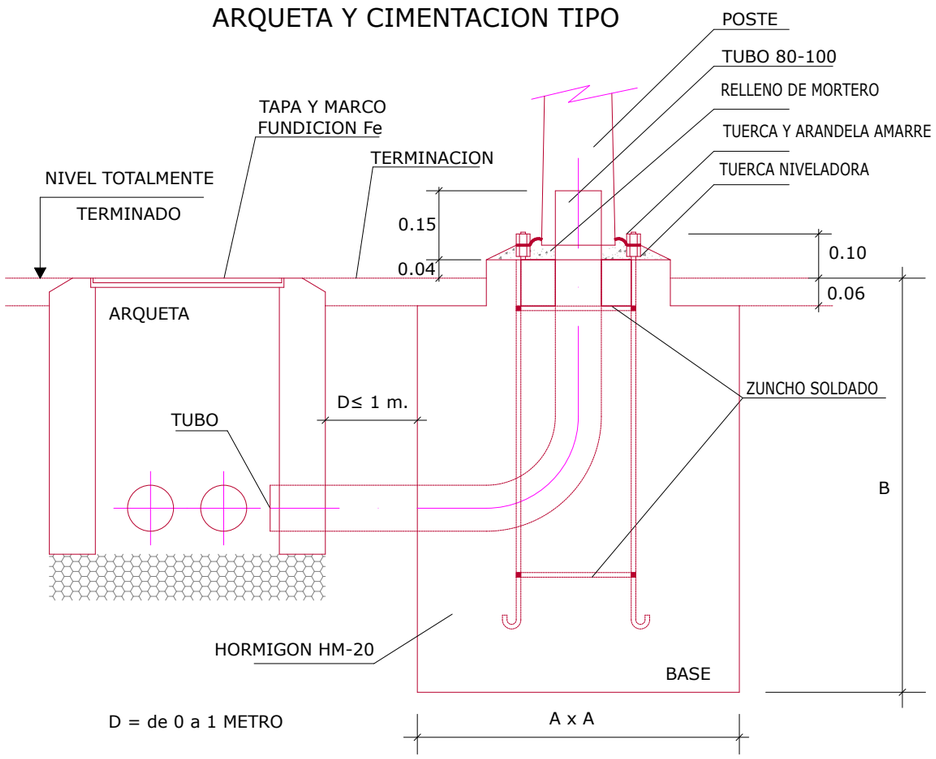

* LOS PERNOS, TUERCAS Y ARANDELAS SERAN DE ACERO GALVANIZADO
* LOS 4 PERNOS ESTARAN UNIDOS POR DOS ZUNCHOS SOLDADOS DE VARILLA 6-8 mm. Y SUJETOS POR SU PLANTILLA
* LA ARQUETA PUEDE ESTAR SITUADA DELANTE, DETRAS, DERECHA O IZQUIERDA DE LA BASE DE CIMENTACION

DETALLE DE COLUMNA Y CONEXIONES EN ZONA BOMBAS AZKUE

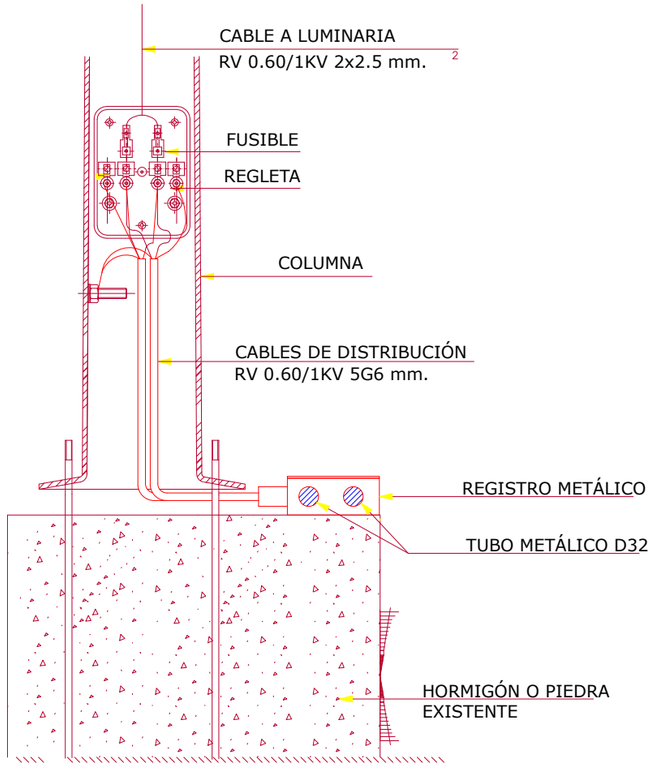

referencia 3Bide: DFG_BID_0032.3

Sustatzailea / *promotor*	Proiektuaren egilea / *autor del proyecto*	Izenburua / *título*	Kokalekua / *ubicación*		Izendapena / *designación*	Eskala / *escala*	Plano zk / *plano nº*
Gipuzkoako Foru Aldundia Diputación Foral de Gipuzkoa **GIPUZKOAKO FORU ALDUNDIA** DIPUTACIÓN FORAL DE GIPUZKOA	ANA RIOSECO COLEGIADO Nº 3.456 XABIER OTXOA COLEGIADO Nº 33.590 3Bide ingeniaritza eta aholkularitza iPG ingeniería	**NARRONDO-IRAETA BIDEGORRI PROIEKTUA. 1. TARTEA** *PROYECTO DE BIDEGORRI NARRONDO-IRAETA. TRAMO 1*	ZESTOA - ZUMAIA	2024ko UZTAILA *JULIO DE 2024*	ARGIZTAPENAREN XEHETASUNAK *DETALLES DE ALUMRBADO*	A3: 1/ 500 A1: 1/250	13.2 Hoja 4 de 6

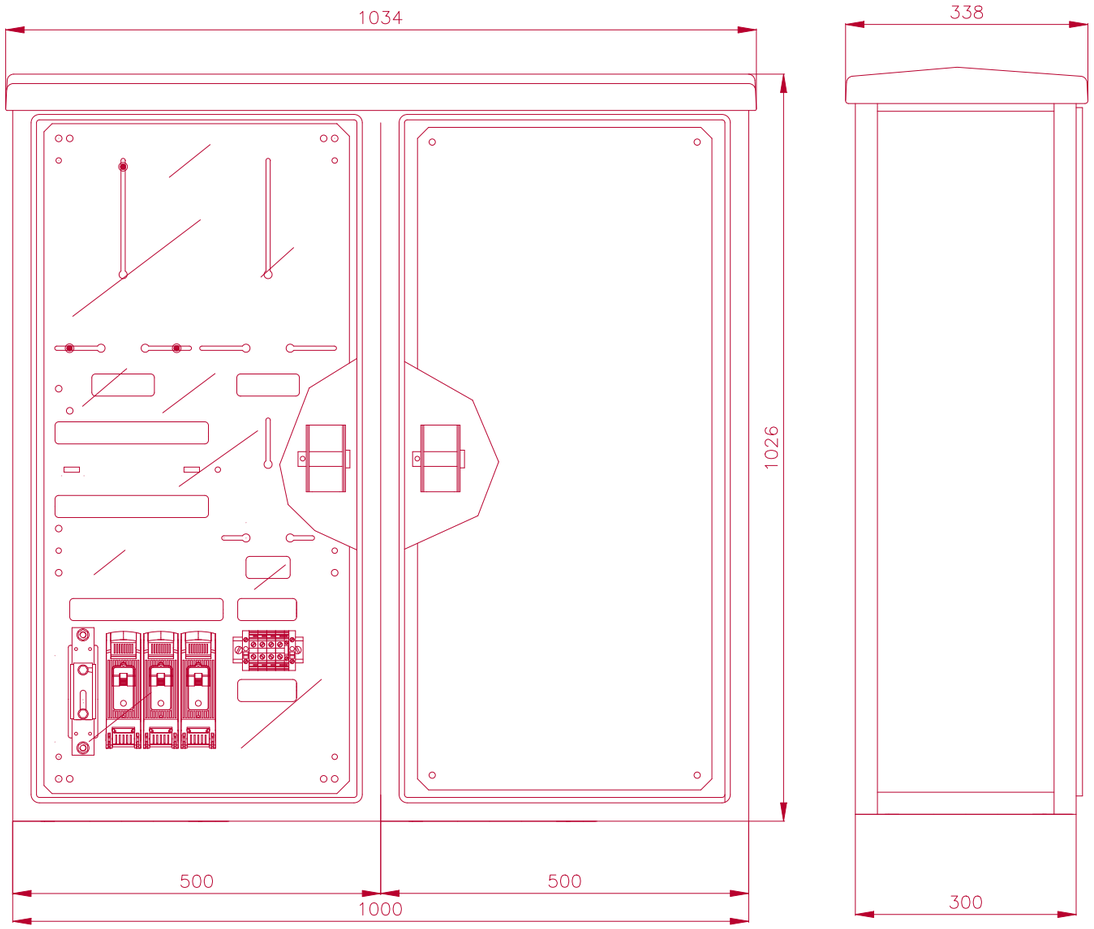

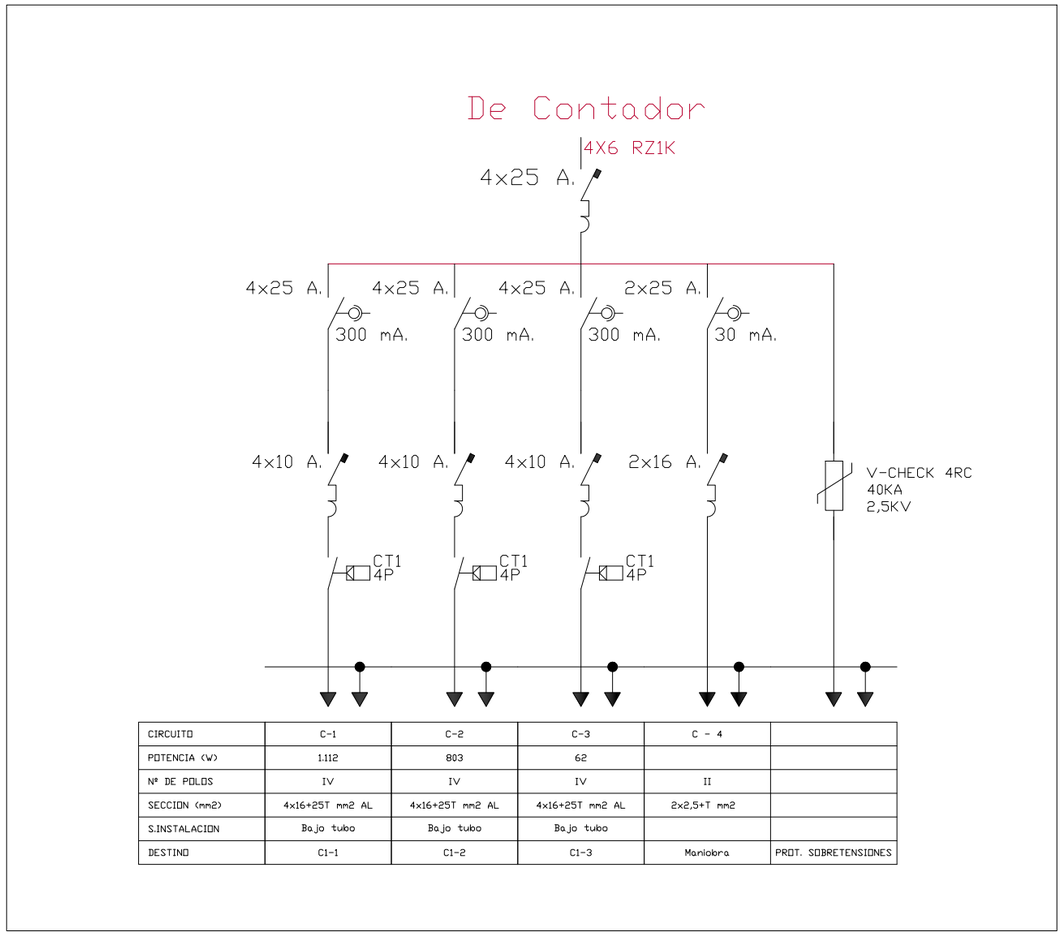

CIRCUITO	C-1	C-2	C-3	C - 4	
POTENCIA (W)	1.112	803	62		
Nº DE POLOS	IV	IV	IV	II	
SECCION (mm2)	4x16+25T mm2 AL	4x16+25T mm2 AL	4x16+25T mm2 AL	2x2,5+T mm2	
S.INSTALACION	Bajo tubo	Bajo tubo	Bajo tubo		
DESTINO	C1-1	C1-2	C1-3	Maniobra	PROT. SOBRETENSIONES

NOTAS:

- ARMARIO DE ACERO INOXIDABLE AISI 304L ó 316L INALTERABLE A LA INTEMPERIE IP-55.
- CON TEJADILLO DE ACERO INOXIDABLE
- EN CASO DE SER NECESARIO LAS DMENSIONES DEL ARMARIO DOBLE PODRÁN SER DE 1250X1000X300
- COTAS EN MM.

DETALLE ALUMBRADO TUNEL

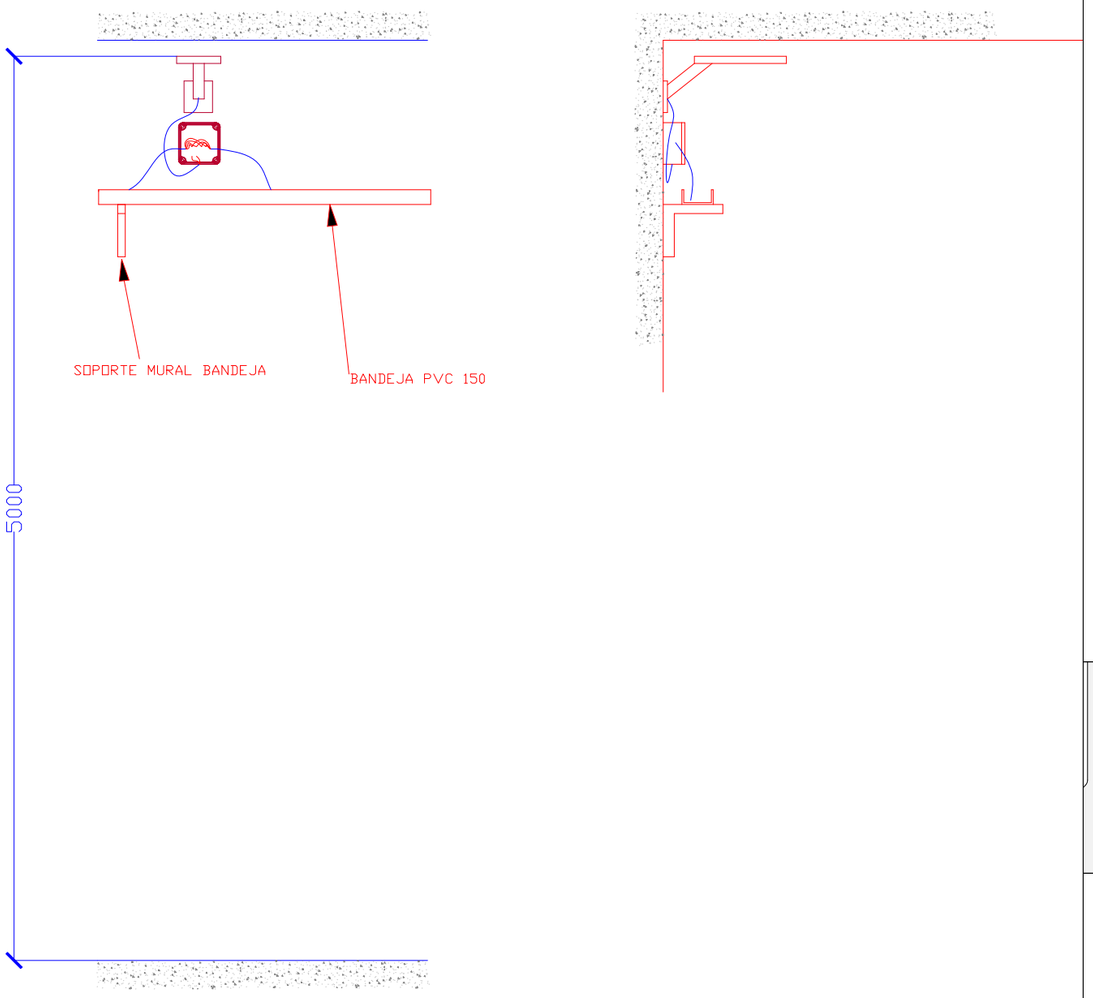

DETALLE ALUMBRADO PASARELA

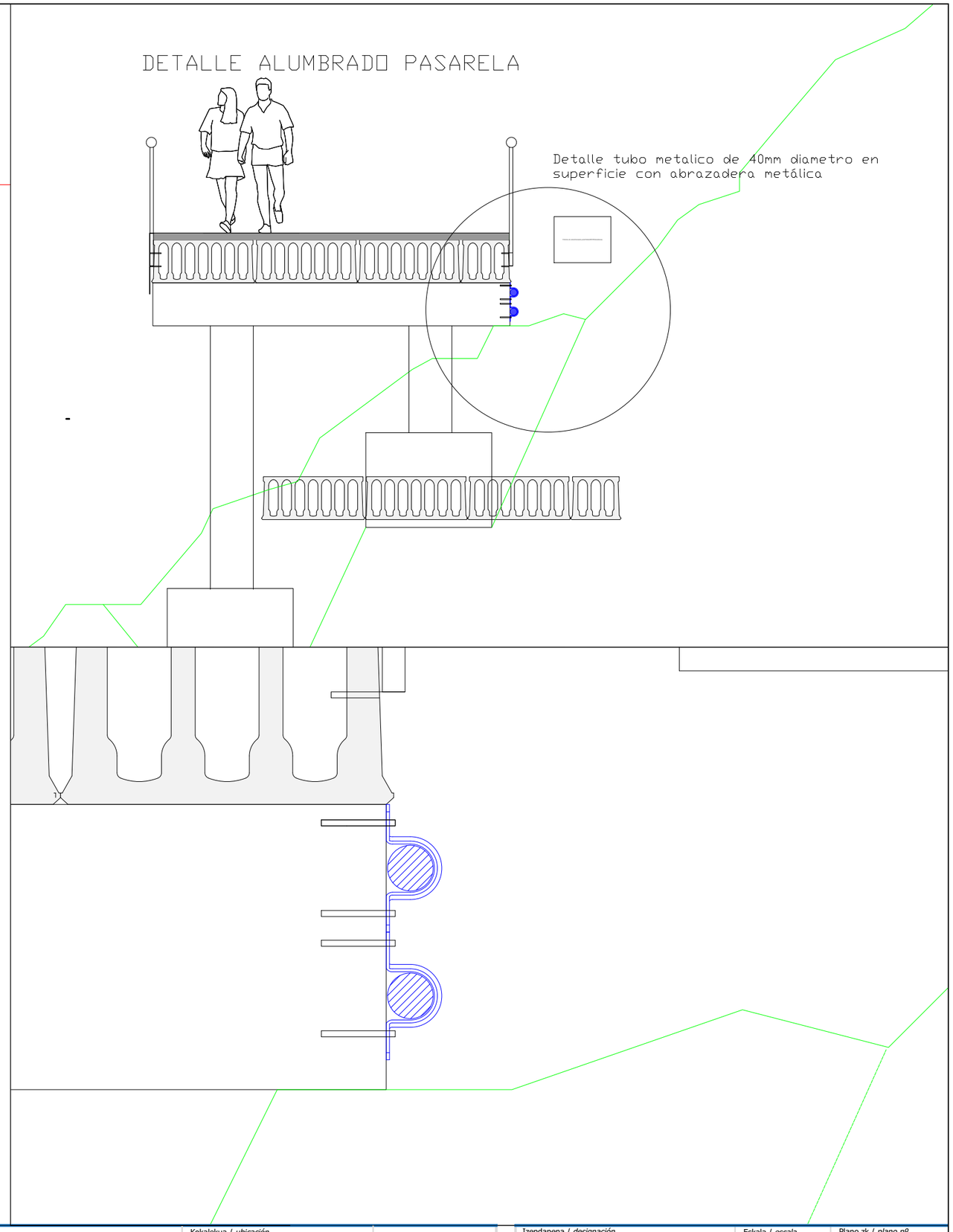

Sustatzailea / *promotor*	Proiektuaren egilea / *autor del proyecto*	Izenburua / *título*	Kokalekua / *ubicación*		Izendapena / *designación*	Eskala / *escala*	Plano zk / *plano nº*
Gipuzkoako Foru Aldundia Diputación Foral de Gipuzkoa **GIPUZKOAKO FORU ALDUNDIA** DIPUTACIÓN FORAL DE GIPUZKOA	ANA RIOSECO COLEGIADO Nº 3.456 XABIER OTXOA COLEGIADO Nº 33.590 3Bide ingenieritza eta aholkularitza iPG ingeniería	**NARRONDO-IRAETA BIDEGORRI PROIEKTUA. 1. TARTEA** *PROYECTO DE BIDEGORRI NARRONDO-IRAETA. TRAMO 1*	ZESTOA - ZUMAIA	2024ko UZTAILA *JULIO DE 2024*	ARGIZTAPENAREN XEHETASUNAK *DETALLES DE ALUMRBADO*	A3: 1/ - A1: 1/ -	13.2 Hoja 6 de 6

referencia 3Bide: DFG_BID_0032.3

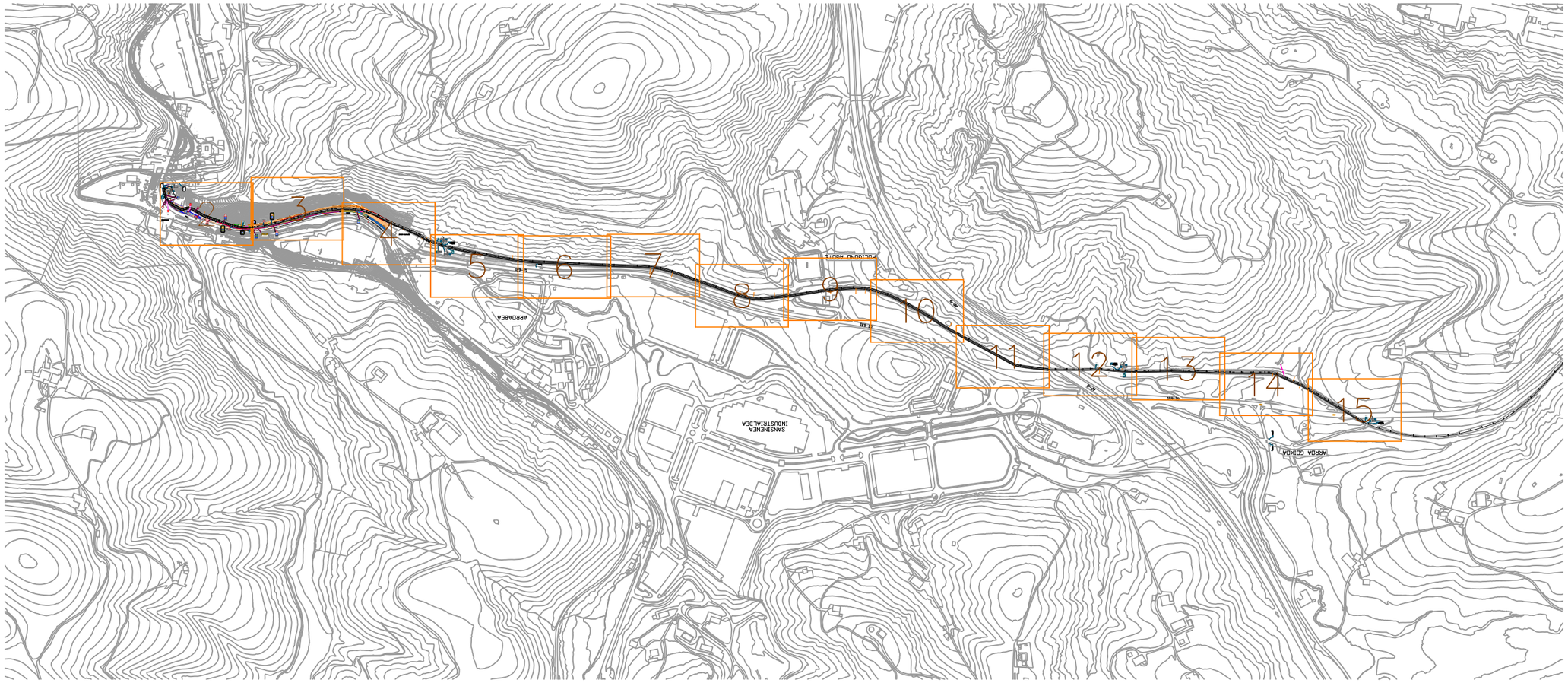

Sustatzailea / *promotor*	Proiektuaren egilea / *autor del proyecto*	Izenburua / *título*	Kokalekua / *ubicación*		Izendapena / *designación*	Eskala / *escala*	Plano zk / *plano nº*
GIPUZKOAKO FORU ALDUNDIA DIPUTACIÓN FORAL DE GIPUZKOA	ANA RIOSECO COLEGIADO Nº 3.456 XABIER OTXOA COLEGIADO Nº 33.590	**NARRONDO-IRAETA BIDEGORRI PROIEKTUA. 1. TARTEA** *PROYECTO DE BIDEGORRI NARRONDO-IRAETA. TRAMO 1*	ZESTOA - ZUMAIA	2024ko UZTAILA *JULIO DE 2024*	SEINALEZTAPENA ETA BABES SISTEMAK. OINPLANOA *SEÑALIZACIÓN Y SISTEMAS DE CONTENCIÓN. PLANTA*	A3: 1/ 10.000 A1: 1/ 5.000	14.1 Hoja 1 de 15

referencia 38de: DFG_BID_0032.3

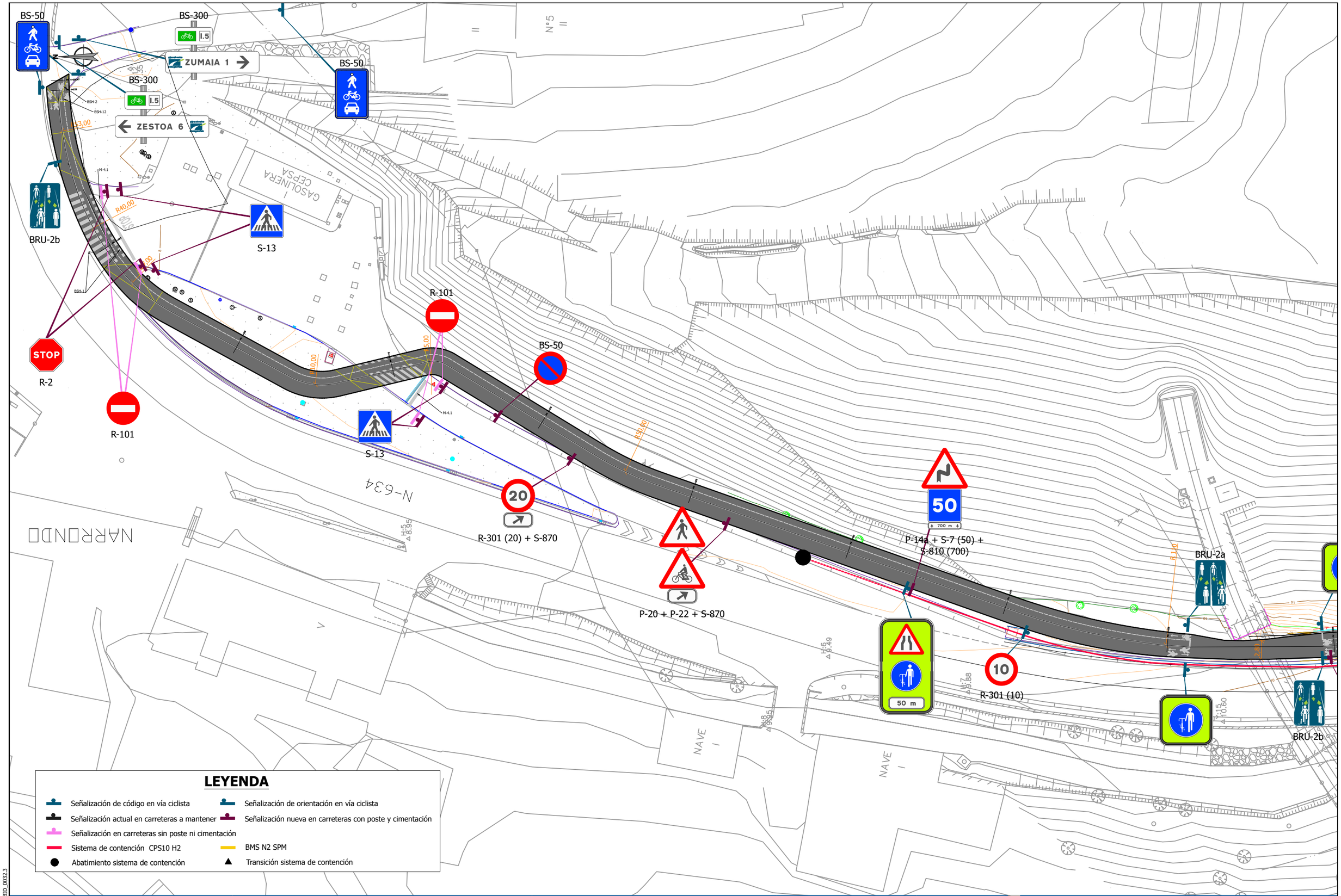

LEYENDA

- Señalización de código en vía ciclista
- Señalización de orientación en vía ciclista
- Señalización actual en carreteras a mantener
- Señalización nueva en carreteras con poste y cimentación
- Señalización en carreteras sin poste ni cimentación
- Sistema de contención CPS10 H2
- BMS N2 SPM
- Abatimiento sistema de contención
- Transición sistema de contención

referencia 3Bide: DFG_BID_0032.3

Sustatzailea / *promotor*	Proiektuaren egilea / *autor del proyecto*	Izenburua / *título*	Kokalekua / *ubicación*		Izendapena / *designación*	Eskala / *escala*	Plano zk / *plano nº*
Gipuzkoako Foru Aldundia Diputación Foral de Gipuzkoa **GIPUZKOAKO FORU ALDUNDIA** DIPUTACIÓN FORAL DE GIPUZKOA	ANA RIOSECO COLEGIADO Nº 3.456 XABIER OTXOA COLEGIADO Nº 33.590 3Bide ingeniaritza eta aholkularitza iPG ingeniería	**NARRONDO-IRAETA BIDEGORRI PROIEKTUA. 1. TARTEA** *PROYECTO DE BIDEGORRI NARRONDO-IRAETA. TRAMO 1*	ZESTOA - ZUMAIA	2024ko UZTAILA *JULIO DE 2024*	SEINALEZTAPENA ETA BABES SISTEMAK. OINPLANOA *SEÑALIZACIÓN Y SISTEMAS DE CONTENCIÓN. PLANTA*	A3: 1/ 500 A1: 1/250	14.1 Hoja 2 de 15

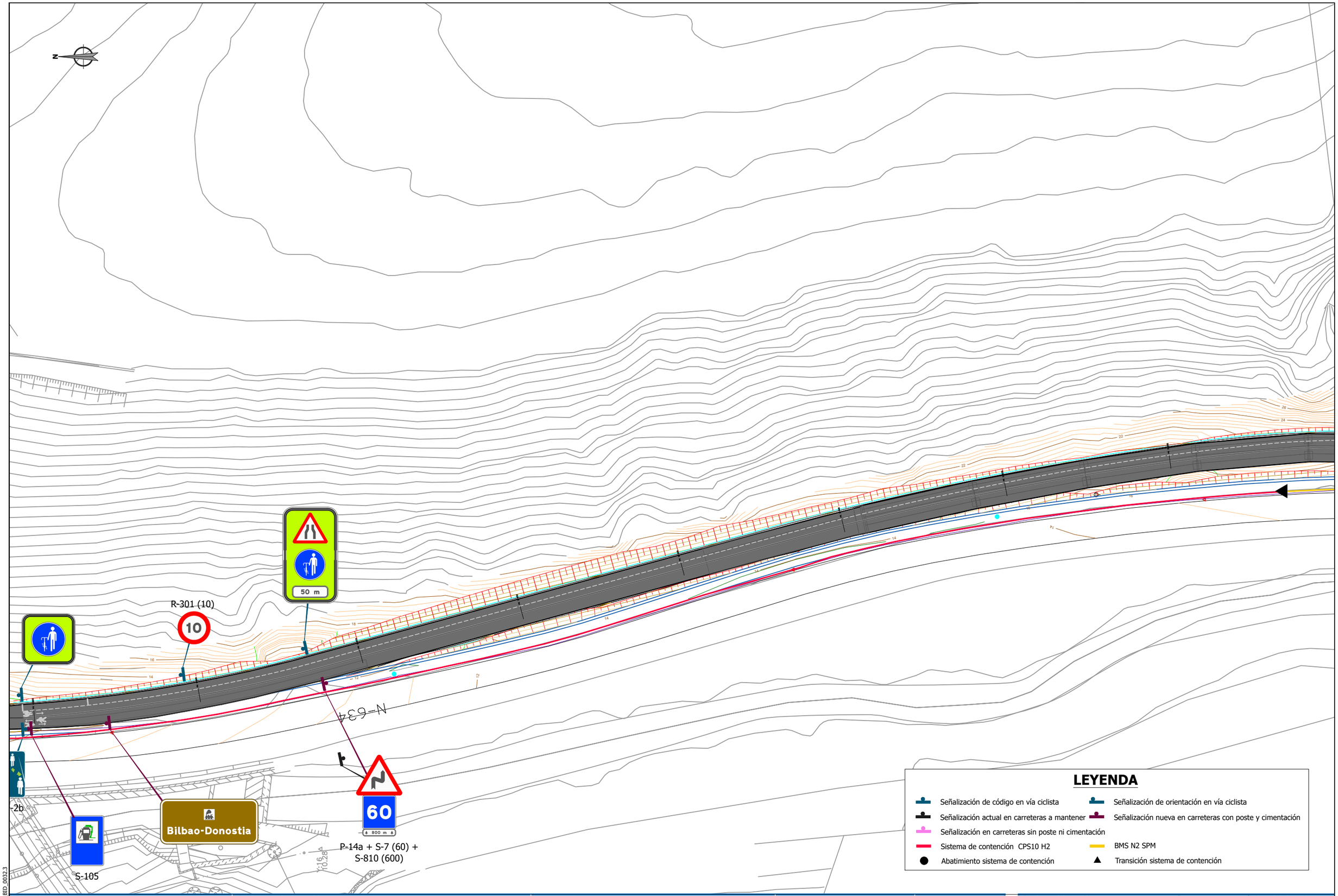

referencia 3Bide: DFG_BID_0032.3

Sustatzailea / *promotor*	Proiektuaren egilea / *autor del proyecto*	Izenburua / *título*	Kokalekua / *ubicación*		Izendapena / *designación*	Eskala / *escala*	Plano zk / *plano nº*
Gipuzkoako Foru Aldundia Diputación Foral de Gipuzkoa **GIPUZKOAKO FORU ALDUNDIA** DIPUTACIÓN FORAL DE GIPUZKOA	ANA RIOSECO COLEGIADO Nº 3.456 XABIER OTXOA COLEGIADO Nº 33.590 3Bide ingeniariza eta aholkularitza iP21 ingeniería	**NARRONDO-IRAETA BIDEGORRI PROIEKTUA. 1. TARTEA** *PROYECTO DE BIDEGORRI NARRONDO-IRAETA. TRAMO 1*	ZESTOA - ZUMAIA	2024ko UZTAILA *JULIO DE 2024*	SEINALEZTAPENA ETA BABES SISTEMAK. OINPLANOA *SEÑALIZACIÓN Y SISTEMAS DE CONTENCIÓN. PLANTA*	A3: 1/ 500 A1: 1/250	14.1 Hoja 3 de 15

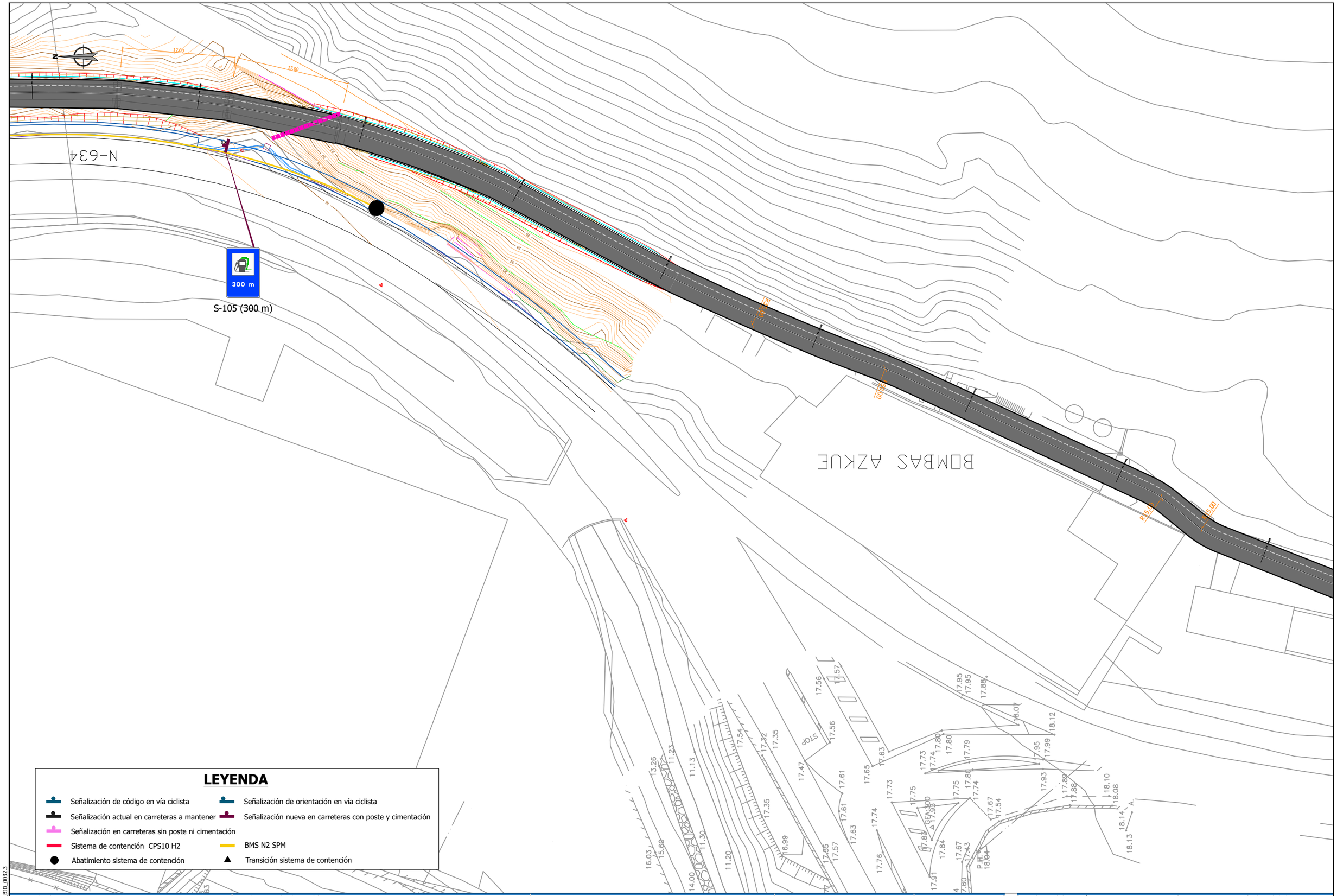

referencia 3Bide: DFG_BID_0032.3

Sustatzailea / *promotor*	Proiektuaren egilea / *autor del proyecto*	Izenburua / *título*	Kokalekua / *ubicación*		Izendapena / *designación*	Eskala / *escala*	Plano zk / *plano nº*
Gipuzkoako Foru Aldundia Diputación Foral de Gipuzkoa **GIPUZKOAKO FORU ALDUNDIA** DIPUTACIÓN FORAL DE GIPUZKOA	ANA RIOSECO COLEGIADO Nº 3.456 XABIER OTXOA COLEGIADO Nº 33.590 3Bide ingeniaritza eta aholkularitza iP21 ingeniería	**NARRONDO-IRAETA BIDEGORRI PROIEKTUA. 1. TARTEA** *PROYECTO DE BIDEGORRI NARRONDO-IRAETA. TRAMO 1*	ZESTOA - ZUMAIA	2024ko UZTAILA *JULIO DE 2024*	SEINALEZTAPENA ETA BABES SISTEMAK. OINPLANOA *SEÑALIZACIÓN Y SISTEMAS DE CONTENCIÓN. PLANTA*	A3: 1/ 500 A1: 1/250	14.1 Hoja 4 de 15

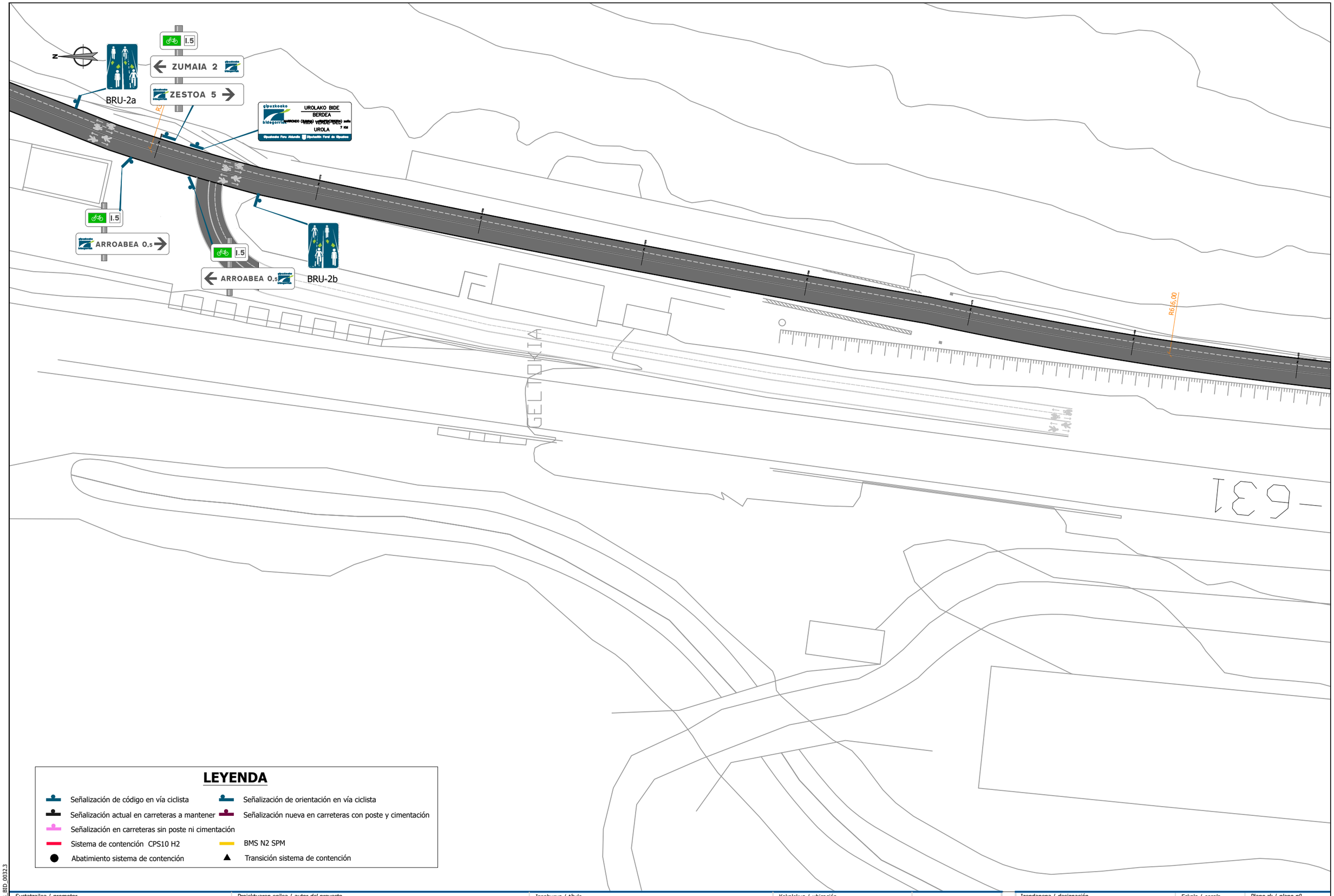

LEYENDA

- Señalización de código en vía ciclista
- Señalización de orientación en vía ciclista
- Señalización actual en carreteras a mantener
- Señalización nueva en carreteras con poste y cimentación
- Señalización en carreteras sin poste ni cimentación
- Sistema de contención CPS10 H2
- BMS N2 SPM
- Abatimiento sistema de contención
- Transición sistema de contención

Sustatzailea / *promotor*	Proiektuaren egilea / *autor del proyecto*	Izenburua / *título*	Kokalekua / *ubicación*		Izendapena / *designación*	Eskala / *escala*	Plano zk / *plano nº*
Gipuzkoako Foru Aldundia Diputación Foral de Gipuzkoa **GIPUZKOAKO FORU ALDUNDIA** DIPUTACIÓN FORAL DE GIPUZKOA	ANA RIOSECO COLEGIADO Nº 3.456 XABIER OTXOA COLEGIADO Nº 33.590 3Bide ingeniaritza eta aholkularitza iPG ingeniería	**NARRONDO-IRAETA BIDEGORRI PROIEKTUA. 1. TARTEA** *PROYECTO DE BIDEGORRI NARRONDO-IRAETA. TRAMO 1*	ZESTOA - ZUMAIA	2024ko UZTAILA *JULIO DE 2024*	SEINALEZTAPENA ETA BABES SISTEMAK. OINPLANOA *SEÑALIZACIÓN Y SISTEMAS DE CONTENCIÓN. PLANTA*	A3: 1/500 A1: 1/250	14.1 Hoja 5 de 15

referencia 3Bide: DFG_BID_0032.3

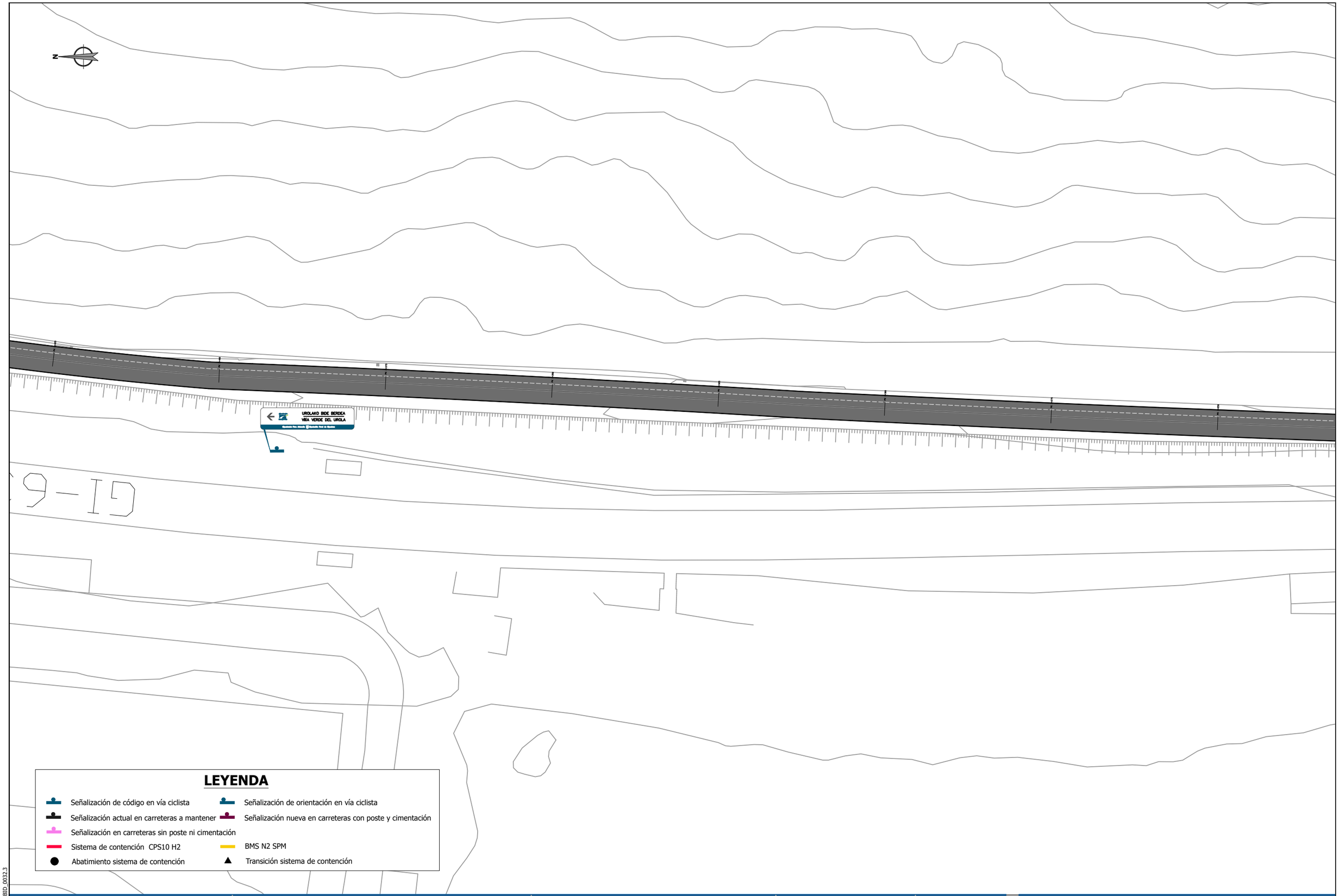

referencia 3Bide: DFG_BID_0032.3

Sustatzailea / *promotor*	Proiektuaren egilea / *autor del proyecto*	Izenburua / *título*	Kokalekua / *ubicación*		Izendapena / *designación*	Eskala / *escala*	Plano zk / *plano nº*
Gipuzkoako Foru Aldundia Diputación Foral de Gipuzkoa **GIPUZKOAKO FORU ALDUNDIA** DIPUTACIÓN FORAL DE GIPUZKOA	ANA RIOSECO COLEGIADO Nº 3.456 XABIER OTXOA COLEGIADO Nº 33.590 3Bide ingeniaritza eta aholkularitza iP21 ingeniería	**NARRONDO-IRAETA BIDEGORRI PROIEKTUA. 1. TARTEA** *PROYECTO DE BIDEGORRI NARRONDO-IRAETA. TRAMO 1*	ZESTOA - ZUMAIA	2024ko UZTAILA *JULIO DE 2024*	SEINALEZTAPENA ETA BABES SISTEMAK. OINPLANOA *SEÑALIZACIÓN Y SISTEMAS DE CONTENCIÓN. PLANTA*	A3: 1/ 500 A1: 1/250	14.1 Hoja 6 de 15

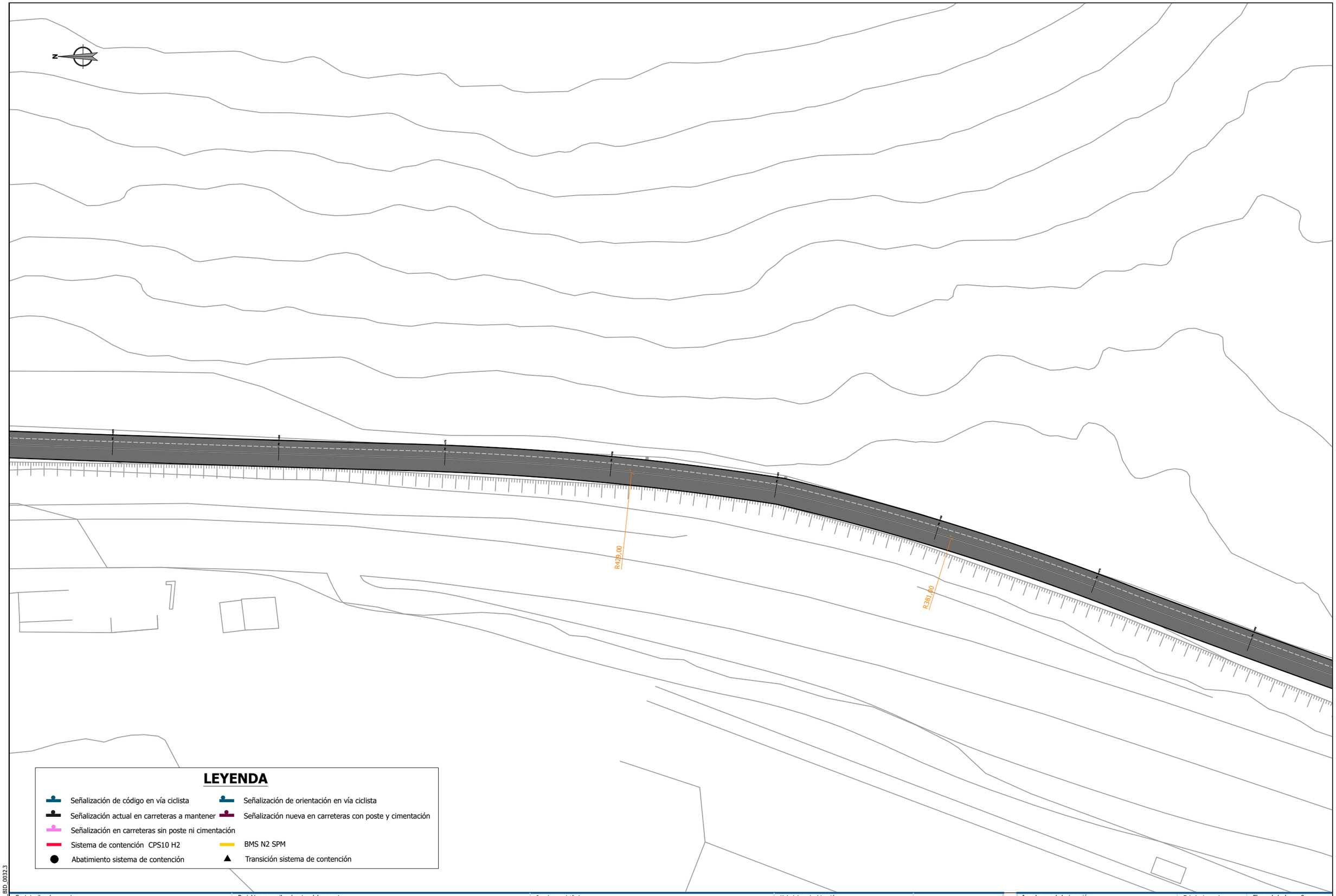

referencia 3Bide: DFG_BID_0032.3

Sustatzailea / *promotor*	Proiektuaren egilea / *autor del proyecto*	Izenburua / *título*	Kokalekua / *ubicación*		Izendapena / *designación*	Eskala / *escala*	Plano zk / *plano nº*
Gipuzkoako Foru Aldundia Diputación Foral de Gipuzkoa **GIPUZKOAKO FORU ALDUNDIA** DIPUTACIÓN FORAL DE GIPUZKOA	ANA RIOSECO COLEGIADO Nº 3.456 XABIER OTXOA COLEGIADO Nº 33.590 3Bide ingeniaritza eta aholkularitza iPG ingeniería	**NARRONDO-IRAETA BIDEGORRI PROIEKTUA. 1. TARTEA** *PROYECTO DE BIDEGORRI NARRONDO-IRAETA. TRAMO 1*	ZESTOA - ZUMAIA	2024ko UZTAILA *JULIO DE 2024*	SEINALEZTAPENA ETA BABES SISTEMAK. OINPLANOA *SEÑALIZACIÓN Y SISTEMAS DE CONTENCIÓN. PLANTA*	A3: 1/500 A1: 1/250	14.1 Hoja 7 de 15

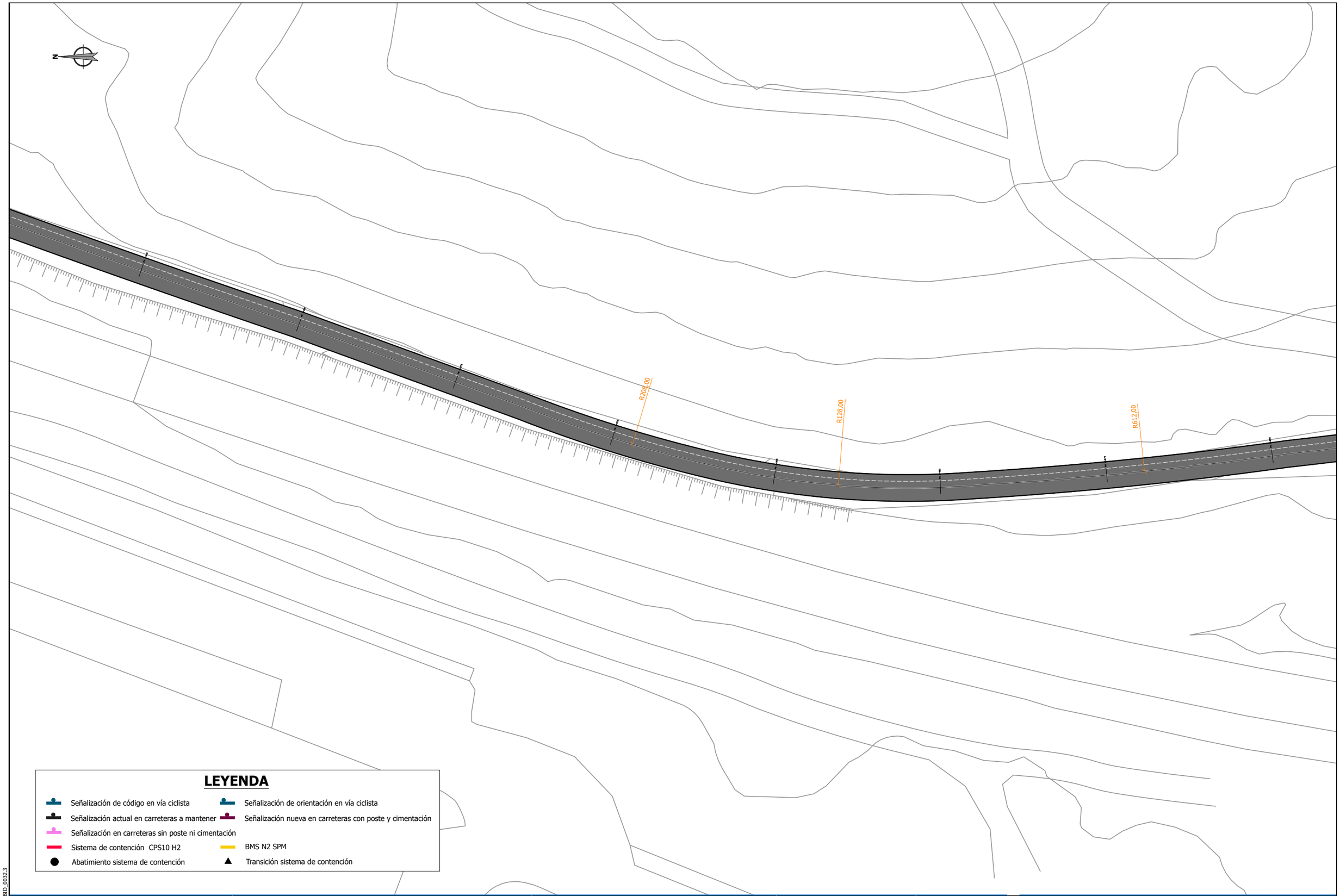

referencia 3Bide: DFG_BID_0032.3

Sustatzailea / *promotor*	Proiektuaren egilea / *autor del proyecto*	Izenburua / *título*	Kokalekua / *ubicación*		Izendapena / *designación*	Eskala / *escala*	Plano zk / *plano nº*
Gipuzkoako Foru Aldundia Diputación Foral de Gipuzkoa **GIPUZKOAKO FORU ALDUNDIA** DIPUTACIÓN FORAL DE GIPUZKOA	ANA RIOSECO COLEGIADO Nº 3.456 XABIER OTXOA COLEGIADO Nº 33.590 3Bide ingenieritza eta aholkularitza iPG ingeniería	**NARRONDO-IRAETA BIDEGORRI PROIEKTUA. 1. TARTEA** *PROYECTO DE BIDEGORRI NARRONDO-IRAETA. TRAMO 1*	ZESTOA - ZUMAIA	2024ko UZTAILA *JULIO DE 2024*	SEINALEZTAPENA ETA BABES SISTEMAK. OINPLANOA *SEÑALIZACIÓN Y SISTEMAS DE CONTENCIÓN. PLANTA*	A3: 1/500 A1: 1/250	14.1 Hoja 8 de 15

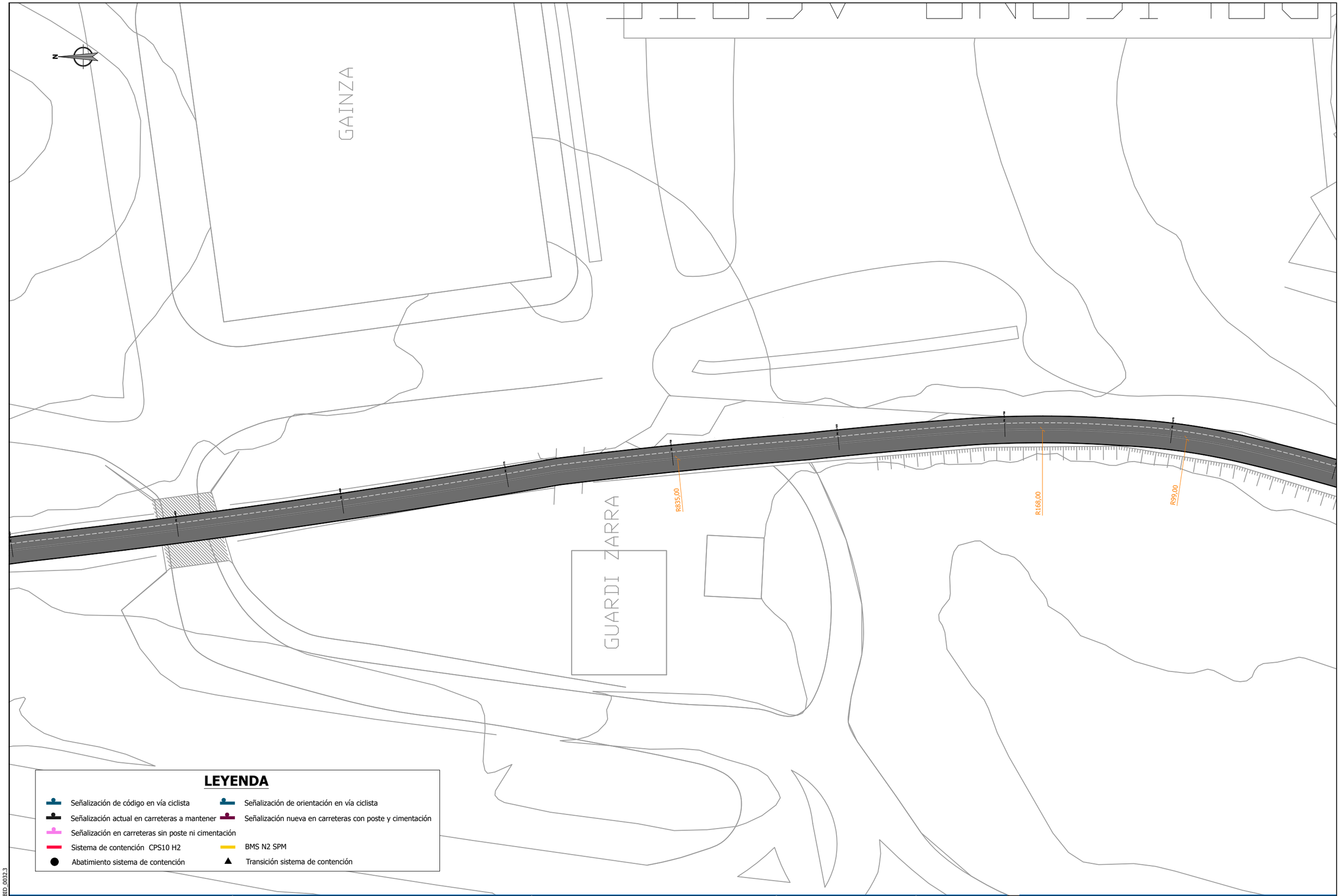

referencia 3Bide: DFG_BID_0032.3

Sustatzailea / *promotor*	Proiektuaren egilea / *autor del proyecto*	Izenburua / *título*	Kokalekua / *ubicación*		Izendapena / *designación*	Eskala / *escala*	Plano zk / *plano nº*
Gipuzkoako Foru Aldundia Diputación Foral de Gipuzkoa **GIPUZKOAKO FORU ALDUNDIA** DIPUTACIÓN FORAL DE GIPUZKOA	ANA RIOSECO COLEGIADO Nº 3.456 XABIER OTXOA COLEGIADO Nº 33.590 3Bide ingeniaritza eta aholkularitza iP21 ingeniería	**NARRONDO-IRAETA BIDEGORRI PROIEKTUA. 1. TARTEA** *PROYECTO DE BIDEGORRI NARRONDO-IRAETA. TRAMO 1*	ZESTOA - ZUMAIA	2024ko UZTAILA *JULIO DE 2024*	SEINALEZTAPENA ETA BABES SISTEMAK. OINPLANOA *SEÑALIZACIÓN Y SISTEMAS DE CONTENCIÓN. PLANTA*	A3: 1/ 500 A1: 1/250	14.1 Hoja 9 de 15

referencia 3Bide: DFG_BID_0032.3

Sustatzailea / *promotor*	Proiektuaren egilea / *autor del proyecto*	Izenburua / *título*	Kokalekua / *ubicación*		Izendapena / *designación*	Eskala / *escala*	Plano zk / *plano nº*
Gipuzkoako Foru Aldundia Diputación Foral de Gipuzkoa **GIPUZKOAKO FORU ALDUNDIA** DIPUTACIÓN FORAL DE GIPUZKOA	ANA RIOSECO COLEGIADO Nº 3.456 XABIER OTXOA COLEGIADO Nº 33.590 3Bide ingeniaritza eta aholkularitza iP21 ingeniería	**NARRONDO-IRAETA BIDEGORRI PROIEKTUA. 1. TARTEA** *PROYECTO DE BIDEGORRI NARRONDO-IRAETA. TRAMO 1*	ZESTOA - ZUMAIA	2024ko UZTAILA *JULIO DE 2024*	SEINALEZTAPENA ETA BABES SISTEMAK. OINPLANOA *SEÑALIZACIÓN Y SISTEMAS DE CONTENCIÓN. PLANTA*	A3: 1/ 500 A1: 1/ 250	14.1 Hoja 10 de 15

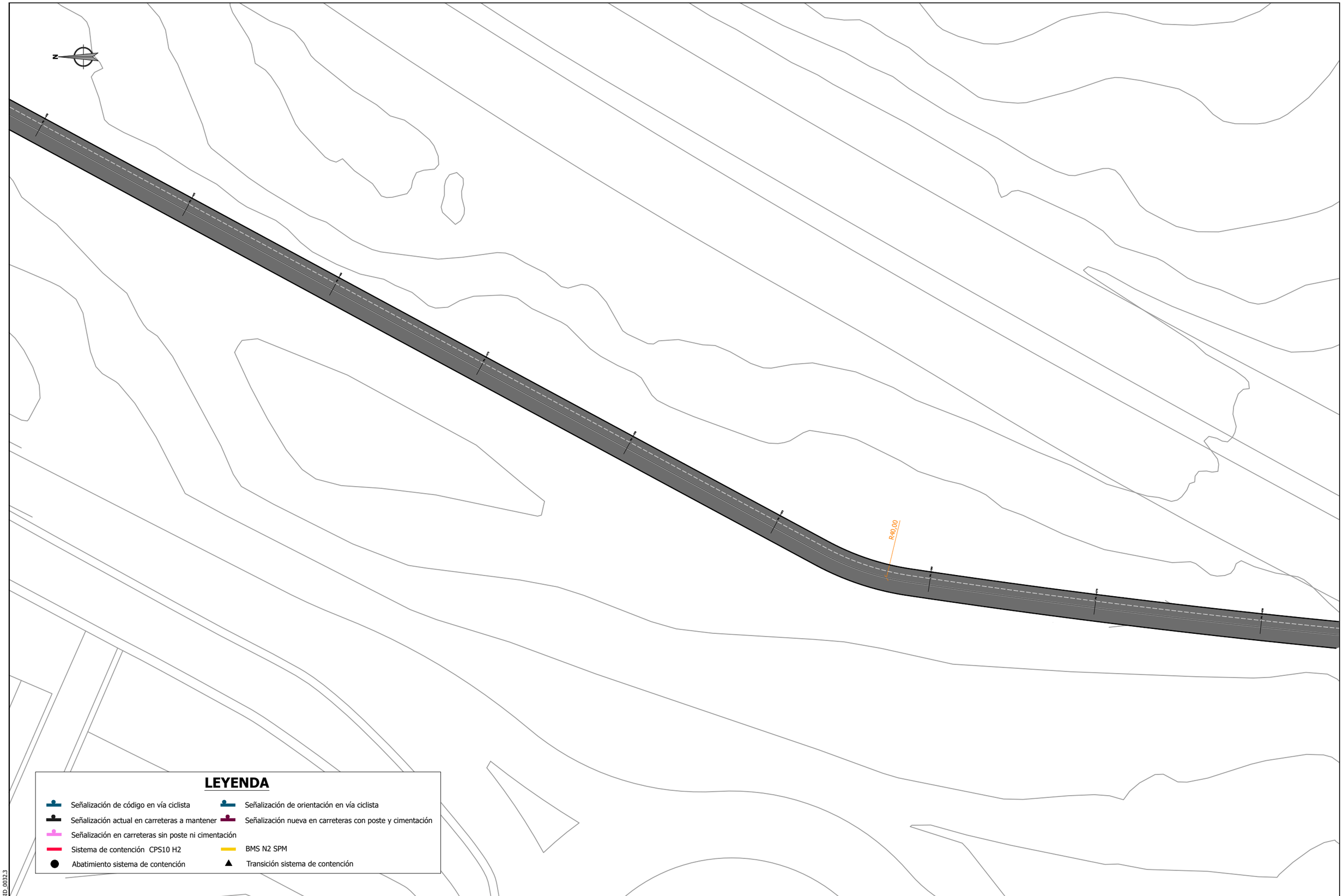

referencia 3Bide: DFG_BID_0032.3

Sustatzailea / *promotor*	Proiektuaren egilea / *autor del proyecto*	Izenburua / *título*	Kokalekua / *ubicación*		Izendapena / *designación*	Eskala / *escala*	Plano zk / *plano nº*
Gipuzkoako Foru Aldundia Diputación Foral de Gipuzkoa **GIPUZKOAKO FORU ALDUNDIA** DIPUTACIÓN FORAL DE GIPUZKOA	ANA RIOSECO COLEGIADO Nº 3.456 XABIER OTXOA COLEGIADO Nº 33.590 3Bide ingeniaritza eta aholkularitza iP21 ingeniería	**NARRONDO-IRAETA BIDEGORRI PROIEKTUA. 1. TARTEA** *PROYECTO DE BIDEGORRI NARRONDO-IRAETA. TRAMO 1*	ZESTOA - ZUMAIA	2024ko UZTAILA *JULIO DE 2024*	SEINALEZTAPENA ETA BABES SISTEMAK. OINPLANOA *SEÑALIZACIÓN Y SISTEMAS DE CONTENCIÓN. PLANTA*	A3: 1/ 500 A1: 1/250	14.1 Hoja 11 de 15

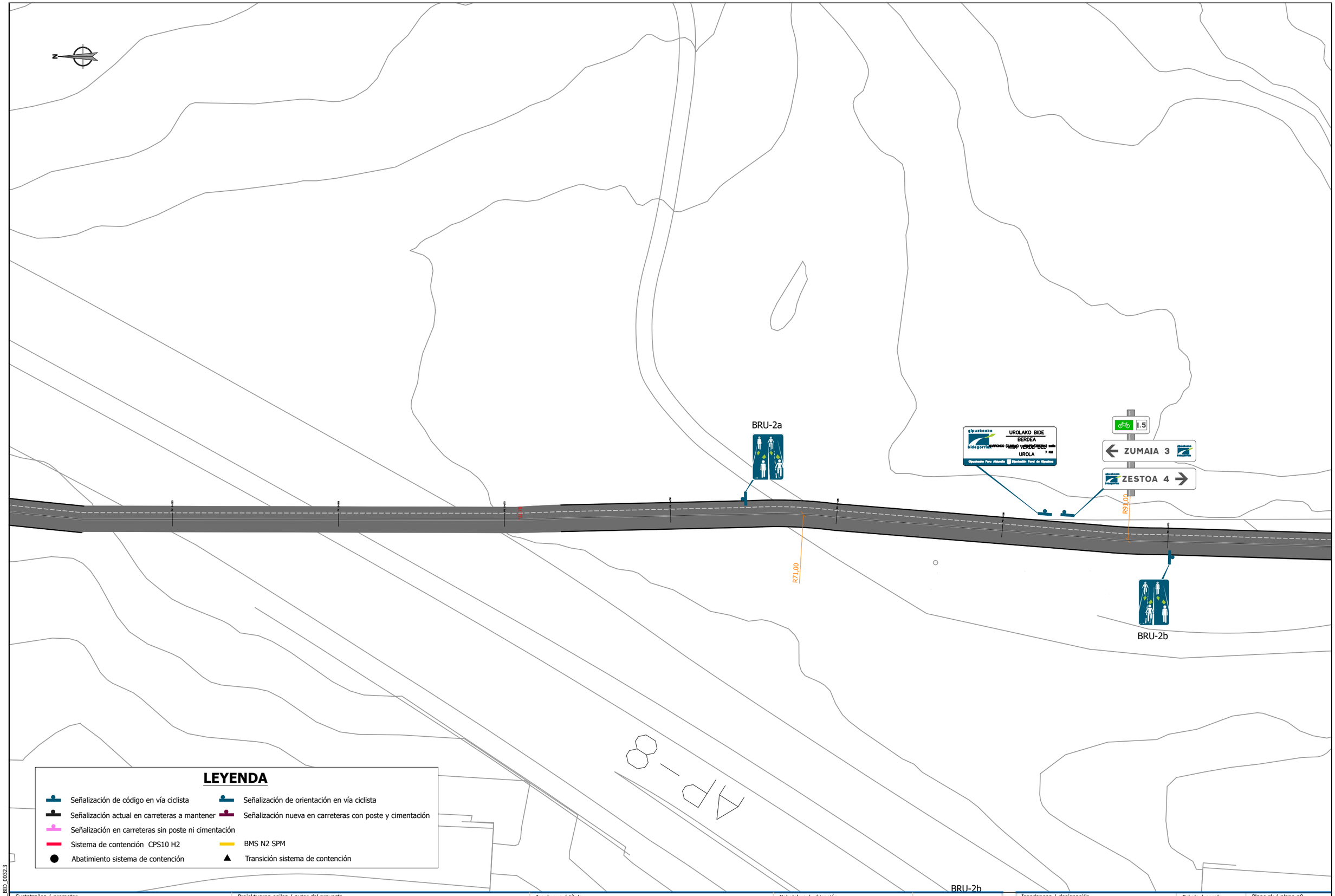

LEYENDA

- Señalización de código en vía ciclista
- Señalización de orientación en vía ciclista
- Señalización actual en carreteras a mantener
- Señalización nueva en carreteras con poste y cimentación
- Señalización en carreteras sin poste ni cimentación
- Sistema de contención CPS10 H2
- BMS N2 SPM
- Abatimiento sistema de contención
- Transición sistema de contención

referencia 3Bide: DFG_BID_0032.3

Sustatzailea / *promotor*	Proiektuaren egilea / *autor del proyecto*	Izenburua / *título*	Kokalekua / *ubicación*		Izendapena / *designación*	Eskala / *escala*	Plano zk / *plano nº*
Gipuzkoako Foru Aldundia Diputación Foral de Gipuzkoa **GIPUZKOAKO FORU ALDUNDIA** DIPUTACIÓN FORAL DE GIPUZKOA	ANA RIOSECO COLEGIADO Nº 3.456 XABIER OTXOA COLEGIADO Nº 33.590 3Bide ingeniaritza eta aholkularitza iP21 ingeniería	**NARRONDO-IRAETA BIDEGORRI PROIEKTUA. 1. TARTEA** *PROYECTO DE BIDEGORRI NARRONDO-IRAETA. TRAMO 1*	ZESTOA - ZUMAIA	2024ko UZTAILA *JULIO DE 2024*	SEINALEZTAPENA ETA BABES SISTEMAK. OINPLANOA *SEÑALIZACIÓN Y SISTEMAS DE CONTENCIÓN. PLANTA*	A3: 1/ 500 A1: 1/250	14.1 Hoja 12 de 15

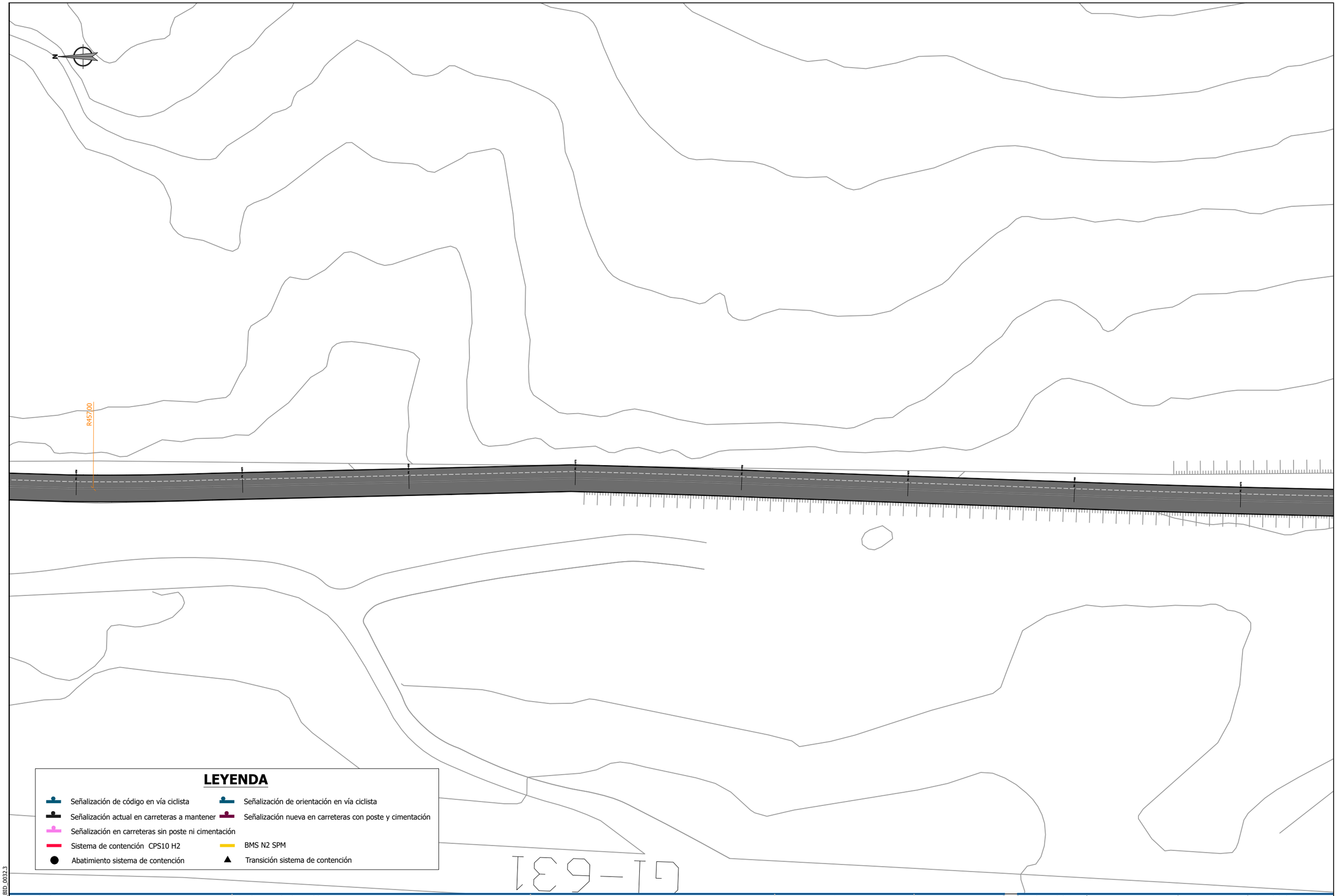

Sustatzailea / *promotor*	Proiektuaren egilea / *autor del proyecto*	Izenburua / *título*	Kokalekua / *ubicación*		Izendapena / *designación*	Eskala / *escala*	Plano zk / *plano nº*
Gipuzkoako Foru Aldundia Diputación Foral de Gipuzkoa **GIPUZKOAKO FORU ALDUNDIA** DIPUTACIÓN FORAL DE GIPUZKOA	ANA RIOSECO COLEGIADO Nº 3.456 XABIER OTXOA COLEGIADO Nº 33.590 3Bide ingeniaritza eta arkitektura iPG ingeniería	**NARRONDO-IRAETA BIDEGORRI PROIEKTUA. 1. TARTEA** *PROYECTO DE BIDEGORRI NARRONDO-IRAETA. TRAMO 1*	ZESTOA - ZUMAIA	2024ko UZTAILA *JULIO DE 2024*	SEINALEZTAPENA ETA BABES SISTEMAK. OINPLANOA *SEÑALIZACIÓN Y SISTEMAS DE CONTENCIÓN. PLANTA*	A3: 1/ 500 A1: 1/ 250	14.1 Hoja 13 de 15

referencia 3Bide: DFG_BID_0032.3

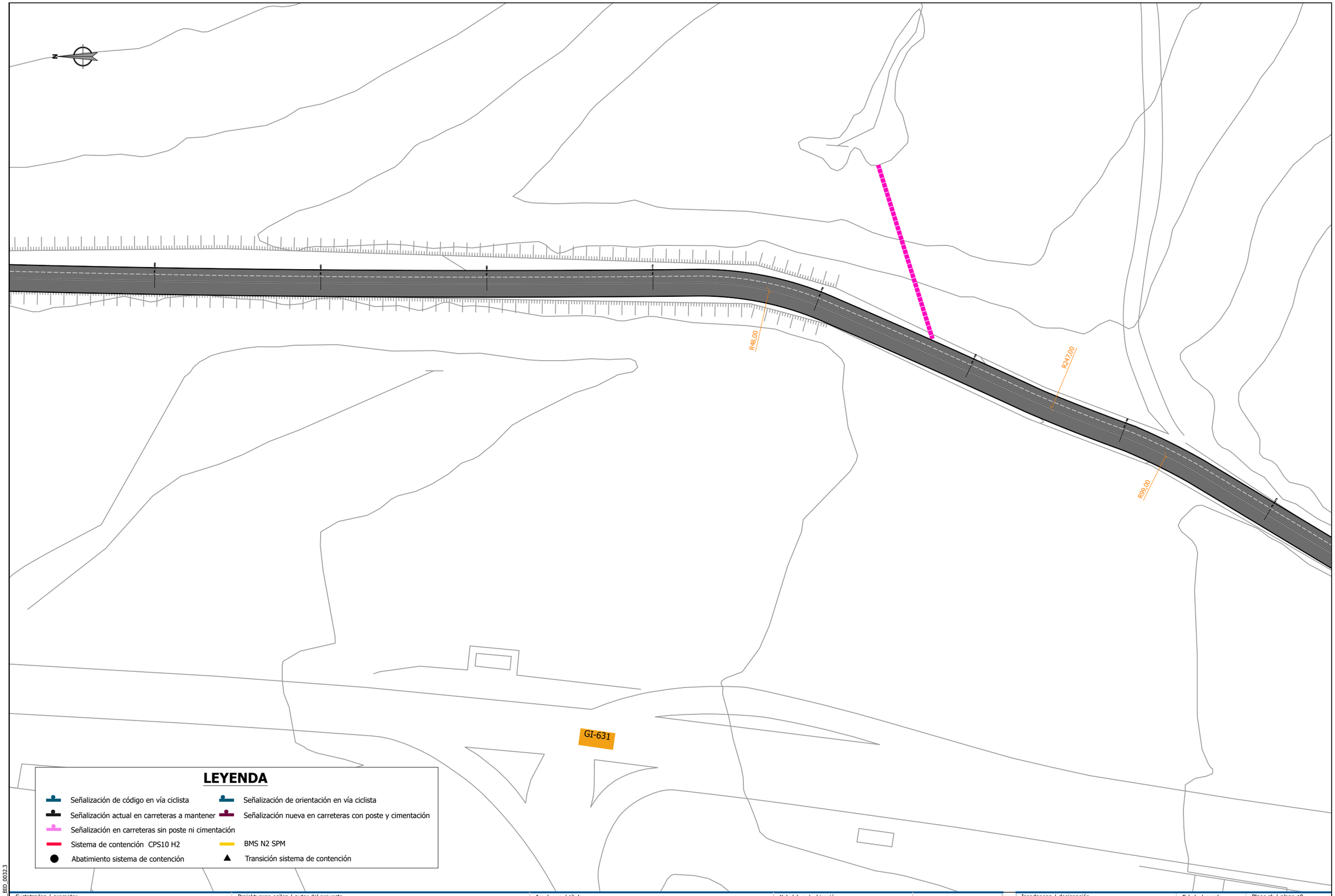

referencia 3Bide: DFG_BID_0032.3

Sustatzailea / *promotor*	Proiektuaren egilea / *autor del proyecto*	Izenburua / *título*	Kokalekua / *ubicación*		Izendapena / *designación*	Eskala / *escala*	Plano zk / *plano nº*
Gipuzkoako Foru Aldundia Diputación Foral de Gipuzkoa **GIPUZKOAKO FORU ALDUNDIA** DIPUTACIÓN FORAL DE GIPUZKOA	ANA RIOSECO COLEGIADO Nº 3.456 XABIER OTXOA COLEGIADO Nº 33.590 3Bide ingeniaritza eta aholkularitza iPG ingeniería	**NARRONDO-IRAETA BIDEGORRI PROIEKTUA. 1. TARTEA** *PROYECTO DE BIDEGORRI NARRONDO-IRAETA. TRAMO 1*	ZESTOA - ZUMAIA	2024ko UZTAILA *JULIO DE 2024*	SEINALEZTAPENA ETA BABES SISTEMAK. OINPLANOA *SEÑALIZACIÓN Y SISTEMAS DE CONTENCIÓN. PLANTA*	A3: 1/ 500 A1: 1/ 250	14.1 Hoja 14 de 15

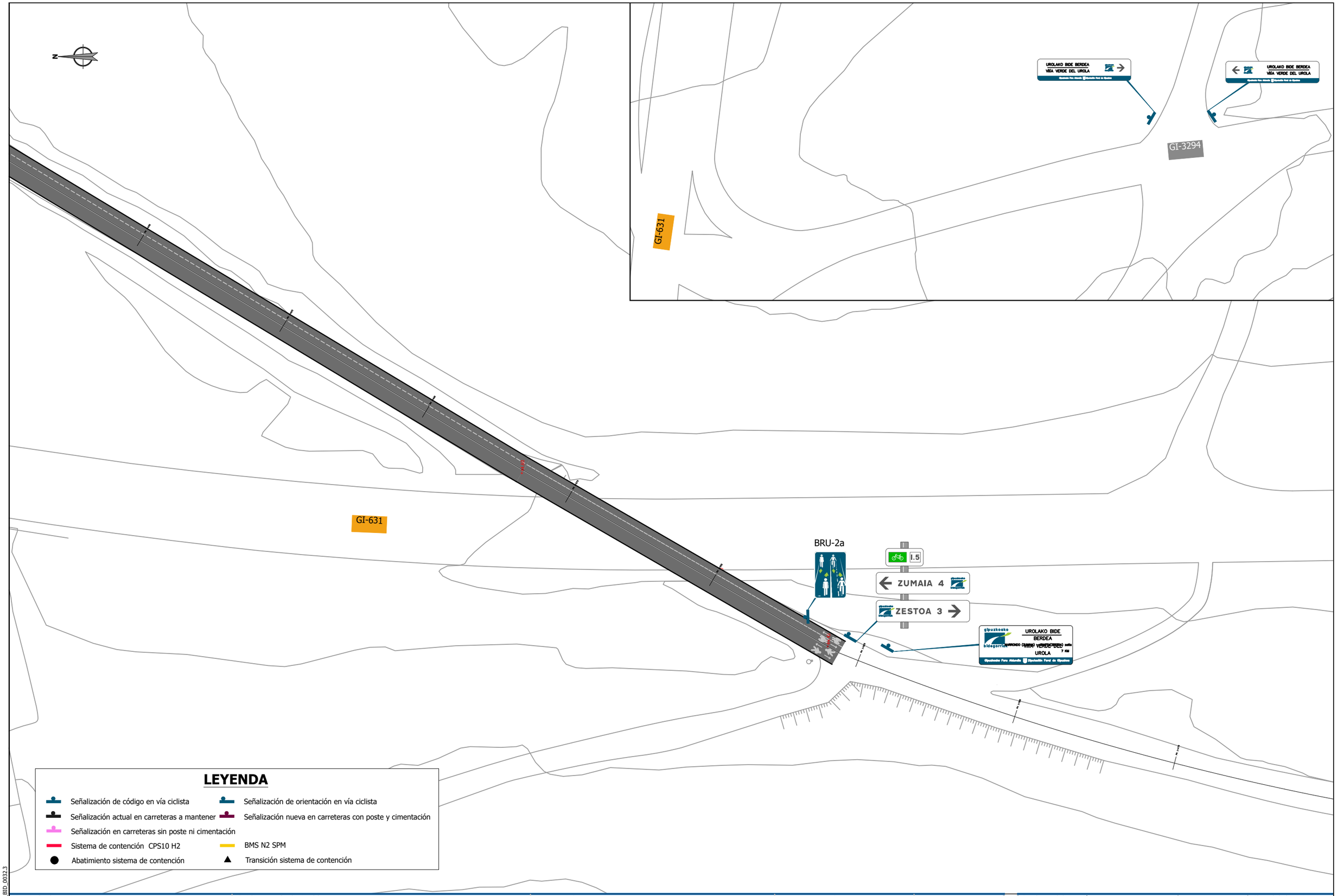

referencia 3Bide: DFG_BID_0032.3

Sustatzailea / *promotor*	Proiektuaren egilea / *autor del proyecto*	Izenburua / *título*	Kokalekua / *ubicación*		Izendapena / *designación*	Eskala / *escala*	Plano zk / *plano nº*
Gipuzkoako Foru Aldundia Diputación Foral de Gipuzkoa **GIPUZKOAKO FORU ALDUNDIA** DIPUTACIÓN FORAL DE GIPUZKOA	ANA RIOSECO COLEGIADO Nº 3.456 XABIER OTXOA COLEGIADO Nº 33.590 3Bide ingeniaritza eta aholkularitza iP21 ingeniería	**NARRONDO-IRAETA BIDEGORRI PROIEKTUA. 1. TARTEA** *PROYECTO DE BIDEGORRI NARRONDO-IRAETA. TRAMO 1*	ZESTOA - ZUMAIA	2024ko UZTAILA *JULIO DE 2024*	SEINALEZTAPENA ETA BABES SISTEMAK. OINPLANOA *SEÑALIZACIÓN Y SISTEMAS DE CONTENCIÓN. PLANTA*	A3: 1/500 A1: 1/250	14.1 Hoja 15 de 15

PROYECTO : Narrondo–Iraeta
CARTEL : 1a
DIMENSIONES : 1150x450
COLOR FONDO : Blanco 0,378m²
ALFABETO : CCRIGE

MÓDULO : 450x200
FONDO : Blanco

				I	.	5
X mm	41	106	171	308	335	362
Y mm	68	68	68	68	68	68
H mm	65	65	65	65	65	65

I.5 <=> 402mm

MÓDULO : 1150x250
FONDO : Blanco

			Z	U	M	A	I	A		5	#
X mm	44	119	238	310	395	484	568	597	667	742	878
Y mm	87	87	87	87	87	87	87	87	87	87	45
H mm	75	75	75	75	75	75	75	75	75	75	160

ZUMAIA 5# <=> 1013mm

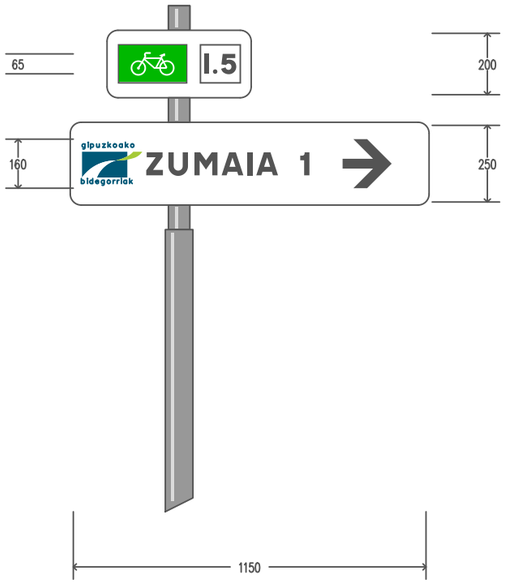

Sustatzailea / *promotor*	Proiektuaren egilea / *autor del proyecto*	Izenburua / *título*	Kokalekua / *ubicación*	Data / *fecha*	Izendapena / *designación*	Eskala / *escala*	Plano zk / *plano nº*
Gipuzkoako Foru Aldundia Diputación Foral de Gipuzkoa **GIPUZKOAKO FORU ALDUNDIA** DIPUTACIÓN FORAL DE GIPUZKOA	ANA RIOSECO COLEGIADO Nº 3.456 XABIER OTXOA COLEGIADO Nº 33.590 3Bide ingeniaritza eta aholkularitza iP21 ingeniería	**NARRONDO-IRAETA BIDEGORRI PROIEKTUA. 1. TARTEA** *PROYECTO DE BIDEGORRI NARRONDO-IRAETA. TRAMO 1*	ZESTOA - ZUMAIA	2024ko UZTAILA *JULIO DE 2024*	SEINALEZTAPENA. XEHETASUNAK *SEÑALIZACIÓN. DETALLES*	A3: 1/20 A1: 1/10	14.2 Hoja 1 de 10

referencia 3Bide: DFG_BID_0032.3

PROYECTO : Narrondo-Iraeta
CARTEL : 1b
DIMENSIONES : 1150x450
COLOR FONDO : Blanco 0,378m²
ALFABETO : CCRIGE

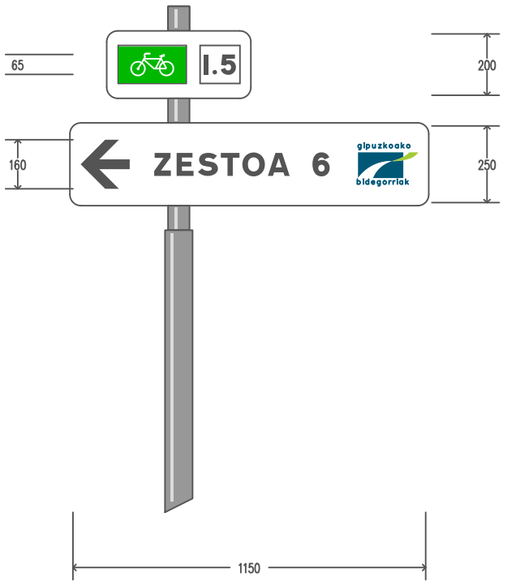

MÓDULO : 450x200
FONDO : Blanco

				I	.	5
X mm	41	106	171	308	335	362
Y mm	68	68	68	68	68	68
H mm	65	65	65	65	65	65

I.5 <=> 402mm

MÓDULO : 1150x250
FONDO : Blanco

	#	Z	E	S	T	O	A		6		
X mm	25	265	338	408	482	552	636	706	781	881	956
Y mm	45	87	87	87	87	87	87	87	87	87	87
H mm	160	75	75	75	75	75	75	75	75	75	75

#ZESTOA 6 <=> 1025mm

DETALLES SEÑALIZACIÓN VERTICAL

PROYECTO : Narrondo-Iraeta
CARTEL : 2
DIMENSIONES : 1150x700
COLOR FONDO : Blanco 0,665m²
ALFABETO : CCRIGE

MÓDULO : 450x200
FONDO : Blanco

				I	.	5
X mm	41	106	171	308	335	362
Y mm	68	68	68	68	68	68
H mm	65	65	65	65	65	65

I.5 <=> 402mm

MÓDULO : 1150x250
FONDO : Blanco

	#	Z	U	M	A	I	A		2		
X mm	25	265	337	422	511	595	624	694	769	869	944
Y mm	45	87	87	87	87	87	87	87	87	87	87
H mm	160	75	75	75	75	75	75	75	75	75	75

#ZUMAIA 2 <=> 1013mm

MÓDULO : 1150x250
FONDO : Blanco

			Z	E	S	T	O	A		5	#
X mm	44	119	238	311	381	455	525	609	679	754	890
Y mm	87	87	87	87	87	87	87	87	87	87	45
H mm	75	75	75	75	75	75	75	75	75	75	160

ZESTOA 5# <=> 1025mm

DETALLES SEÑALIZACIÓN VERTICAL

PROYECTO : Narrondo-Iraeta
CARTEL : 3a
DIMENSIONES : 1150x450
COLOR FONDO : Blanco 0,378m²
ALFABETO : CCRIGE

MÓDULO : 450x200
FONDO : Blanco

				I	.	5
X mm	41	106	171	308	335	362
Y mm	68	68	68	68	68	68
H mm	65	65	65	65	65	65

I.5 <=> 402mm

MÓDULO : 1150x250
FONDO : Blanco

	#	A	R	R	O	A	B	E	A	O	,	5	
X mm	25	235	309	377	441	514	588	655	711	822	885	911	986
Y mm	45	93	93	93	93	93	93	93	93	93	93	93	93
H mm	160	65	65	65	65	65	65	65	65	65	65	45	65

X mm	1051
Y mm	93
H mm	65

ARROABEA 0,5 <=> 1107mm

PROYECTO : Narrondo-Iraeta
CARTEL : 3b
DIMENSIONES : 1150x450
COLOR FONDO : Blanco 0,378m²
ALFABETO : CCRIGE

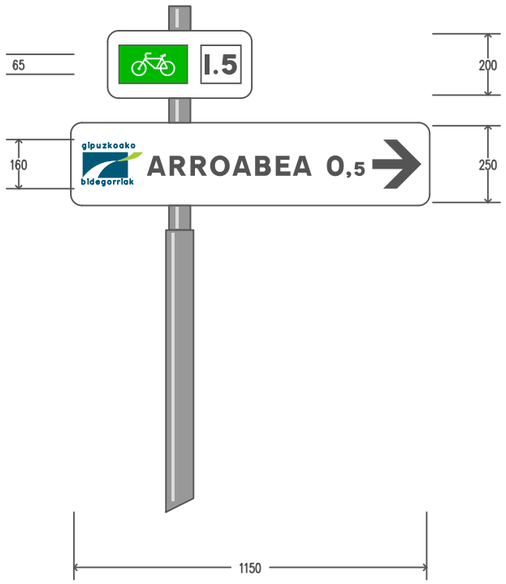

MÓDULO : 450x200
FONDO : Blanco

				I	.	5
X mm	41	106	171	308	335	362
Y mm	68	68	68	68	68	68
H mm	65	65	65	65	65	65

I.5 <=> 402mm

MÓDULO : 1150x250
FONDO : Blanco

			A	R	R	O	A	B	E	A	O	,	5
X mm	44	119	238	312	380	444	517	591	658	714	825	888	914
Y mm	87	87	87	87	87	87	87	87	87	87	87	87	87
H mm	75	75	65	65	65	65	65	65	65	65	65	65	45

	#
X mm	973
Y mm	45
H mm	160

ARROABEA 0,5 # <=> 1108mm

PROYECTO : Narrondo-Iraeta
CARTEL : 4
DIMENSIONES : 1150x700
COLOR FONDO : Blanco 0,665m²
ALFABETO : CCRIGE

MÓDULO : 450x200
FONDO : Blanco

				I	.	5
X mm	41	106	171	308	335	362
Y mm	68	68	68	68	68	68
H mm	65	65	65	65	65	65

I.5 <=> 402mm

MÓDULO : 1150x250
FONDO : Blanco

	#	Z	U	M	A	I	A		3		
X mm	25	265	337	422	511	595	624	694	769	871	946
Y mm	45	87	87	87	87	87	87	87	87	87	87
H mm	160	75	75	75	75	75	75	75	75	75	75

#ZUMAIA 3 <=> 1015mm

MÓDULO : 1150x250
FONDO : Blanco

			Z	E	S	T	O	A		4	#
X mm	44	119	238	311	381	455	525	609	679	754	901
Y mm	87	87	87	87	87	87	87	87	87	87	45
H mm	75	75	75	75	75	75	75	75	75	75	160

ZESTOA 4# <=> 1036mm

PROYECTO : Narrondo-Iraeta
CARTEL : 5
DIMENSIONES : 1150x700
COLOR FONDO : Blanco 0,665m²
ALFABETO : CCRIGE

MÓDULO : 450x200
FONDO : Blanco

				I	.	5
X mm	41	106	171	308	335	362
Y mm	68	68	68	68	68	68
H mm	65	65	65	65	65	65

I.5 <=> 402mm

MÓDULO : 1150x250
FONDO : Blanco

	#	Z	U	M	A	I	A		4		
X mm	25	265	337	422	511	595	624	694	769	880	955
Y mm	45	87	87	87	87	87	87	87	87	87	87
H mm	160	75	75	75	75	75	75	75	75	75	75

#ZUMAIA 4 <=> 1024mm

MÓDULO : 1150x250
FONDO : Blanco

			Z	E	S	T	O	A		3	#
X mm	44	119	238	311	381	455	525	609	679	754	892
Y mm	87	87	87	87	87	87	87	87	87	87	45
H mm	75	75	75	75	75	75	75	75	75	75	160

ZESTOA 3# <=> 1027mm

PROYECTO : Narrondo-Iraeta
CARTEL : Euskotren
DIMENSIONES : 2450x1225
COLOR FONDO : Castaño 3,001m²
ALFABETO : CCRIGE
Hb : 200
ANCHO ORLA : 40
RETRORREFLECTANCIA : RA2

CARTEL : 2450x1225

	#
X mm	1075
Y mm	969
H mm	300

<=> 300mm

	B	i	l	b	a	o	–	D	o	n	o	s	t
X mm	99	298	385	484	652	820	1002	1122	1320	1497	1670	1838	1994
Y mm	271	271	271	271	271	271	271	271	271	271	271	271	271
H mm	200	200	200	200	200	200	200	200	200	200	200	200	200
	i	a											
X mm	2132	2208											
Y mm	271	271											
H mm	200	200											

Bilbao-Donostia <=> 2253mm

R-500

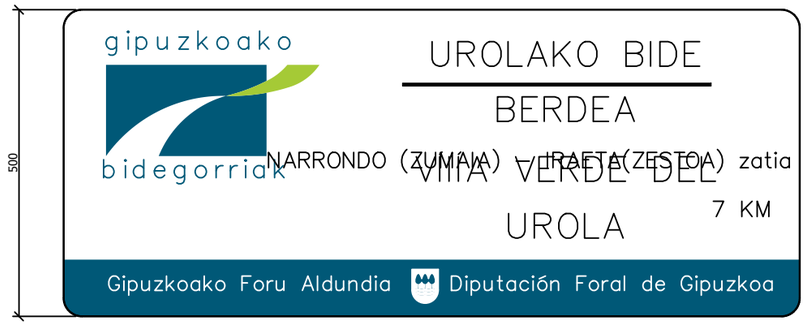

BS-300 Acceso

DETALLES SEÑALIZACIÓN HORIZONTAL

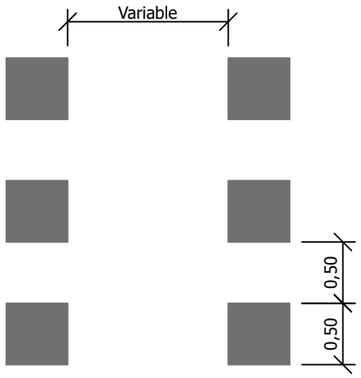

BSH-1 PASO PARA CICLISTAS

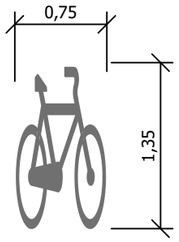

BSH-2 MARCA DE VÍA CILISTA

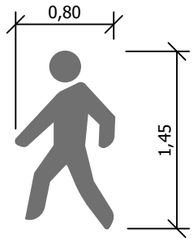

BSH-3 SÍMBOLO DE PEATÓN PARA VÍA CICLISTA

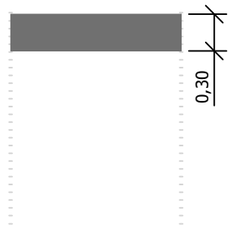

BSH-4 LÍNEA DE DETENCIÓN

BSH-10 LÍNEA DE DELIMITACIÓN ENTRE LAS ZONAS DESTINADAS A LOS PEATONES Y BICICLETAS

BSH-11 LÍNEA DE SEPARACIÓN DE SENTIDOS

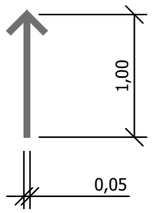

BSH-12 FLECHA DE SENTIDO DE CIRCULACIÓN DE UNA VÍA CILISTA

BSH-13 VELOCIDAD MÁXIMA EN VÍA CICLISTA

BSH-8 LÍNEA DE ADVERTENCIA
(SIN ESCALA)

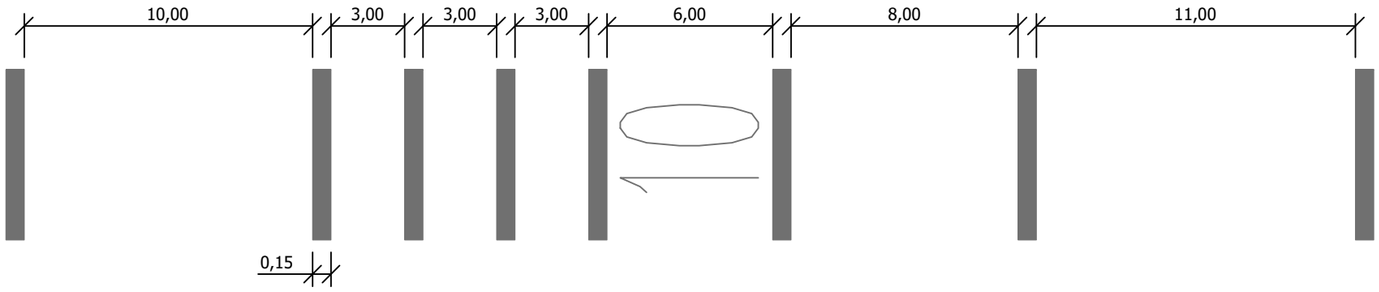

Sustatzailea / *promotor*	Proiektuaren egilea / *autor del proyecto*	Izenburua / *título*	Kokalekua / *ubicación*	Data / *fecha*	Izendapena / *designación*	Eskala / *escala*	Plano zk / *plano nº*
Gipuzkoako Foru Aldundia Diputación Foral de Gipuzkoa **GIPUZKOAKO FORU ALDUNDIA** DIPUTACIÓN FORAL DE GIPUZKOA	ANA RIOSECO COLEGIADO Nº 3.456 XABIER OTXOA COLEGIADO Nº 33.590 3Bide ingeniaritza eta arkitektura iPG ingeniería	**NARRONDO-IRAETA BIDEGORRI PROIEKTUA. 1. TARTEA** *PROYECTO DE BIDEGORRI NARRONDO-IRAETA. TRAMO 1*	ZESTOA - ZUMAIA	2024ko UZTAILA *JULIO DE 2024*	SEINALEZTAPENA. XEHETASUNAK *SEÑALIZACIÓN. DETALLES*	A3: 1/50 A1: 1/25	14.2 Hoja 10 de 10

referencia 3Bide: DFG_BID_0032.3

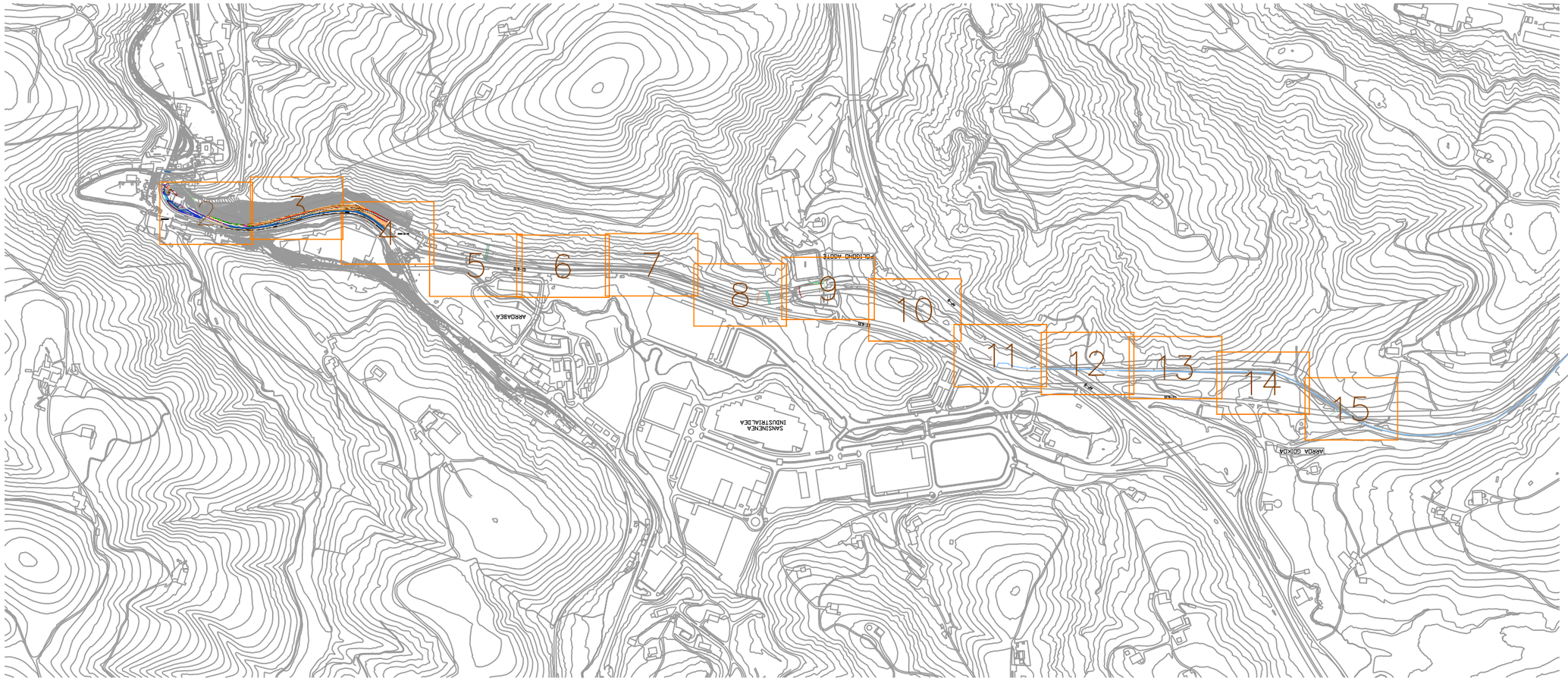

Sustatzailea / *promotor*	Proiektuaren egilea / *autor del proyecto*	Izenburua / *título*	Kokalekua / *ubicación*		Izendapena / *designación*	Eskala / *escala*	Plano zk / *plano nº*
Gipuzkoako Foru Aldundia Diputación Foral de Gipuzkoa **GIPUZKOAKO FORU ALDUNDIA** DIPUTACIÓN FORAL DE GIPUZKOA	ANA RIOSECO COLEGIADO Nº 3.456 XABIER OTXOA COLEGIADO Nº 33.590 3Bide ingeniaritza eta aholkularitza iP21 ingeniería	**NARRONDO-IRAETA BIDEGORRI PROIEKTUA. 1. TARTEA** *PROYECTO DE BIDEGORRI NARRONDO-IRAETA. TRAMO 1*	ZESTOA - ZUMAIA	2024ko UZTAILA *JULIO DE 2024*	EGUNGO AZPIEGITUREN ETA ERAGINDAKO ZERBITZUEN OINPLANOA *PLANTA DE INFRAESTRUCTURAS ACTUALES Y SERVICIOS AFECTADOS*	A3: 1/ 10.000 A1: 1/ 5.000	15 Hoja 1 de 15

referencia 38de: DFG_BID_0032.3

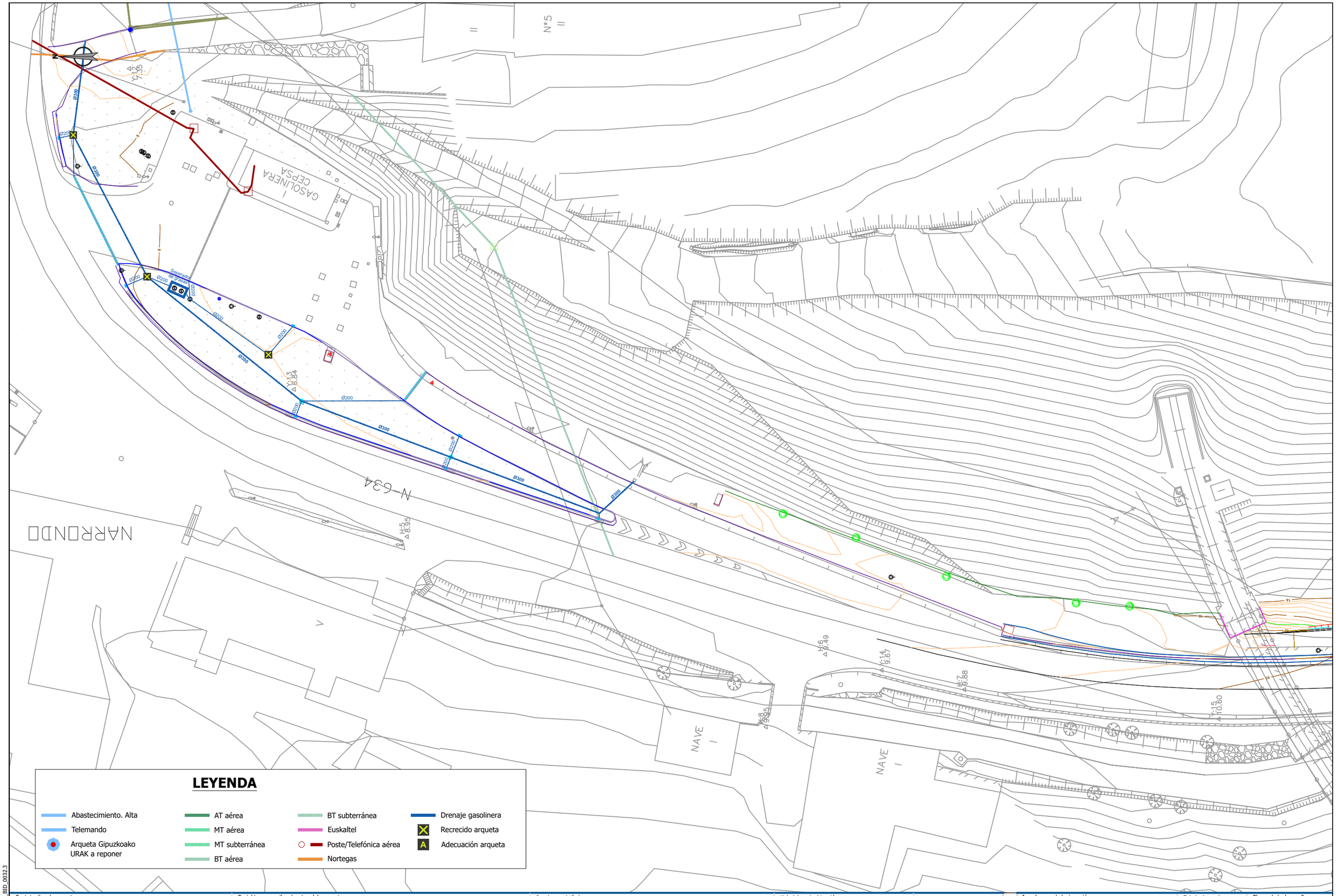

referencia 3Bide: DFG_BID_0032.3

Sustatzailea / *promotor*	Proiektuaren egilea / *autor del proyecto*	Izenburua / *título*	Kokalekua / *ubicación*		Izendapena / *designación*	Eskala / *escala*	Plano zk / *plano nº*
Gipuzkoako Foru Aldundia Diputación Foral de Gipuzkoa **GIPUZKOAKO FORU ALDUNDIA** DIPUTACIÓN FORAL DE GIPUZKOA	ANA RIOSECO COLEGIADO Nº 3.456 XABIER OTXOA COLEGIADO Nº 33.590 3Bide ingeniaritza eta aholkularitza iPG ingeniería	**NARRONDO-IRAETA BIDEGORRI PROIEKTUA. 1. TARTEA** *PROYECTO DE BIDEGORRI NARRONDO-IRAETA. TRAMO 1*	ZESTOA - ZUMAIA	2024ko UZTAILA *JULIO DE 2024*	EGUNGO AZPIEGITUREN ETA ERAGINDAKO ZERBITZUEN OINPLANOA *PLANTA DE INFRAESTRUCTURAS ACTUALES Y SERVICIOS AFECTADOS*	A3: 1/ 500 A1: 1/250	15 Hoja 2 de 15

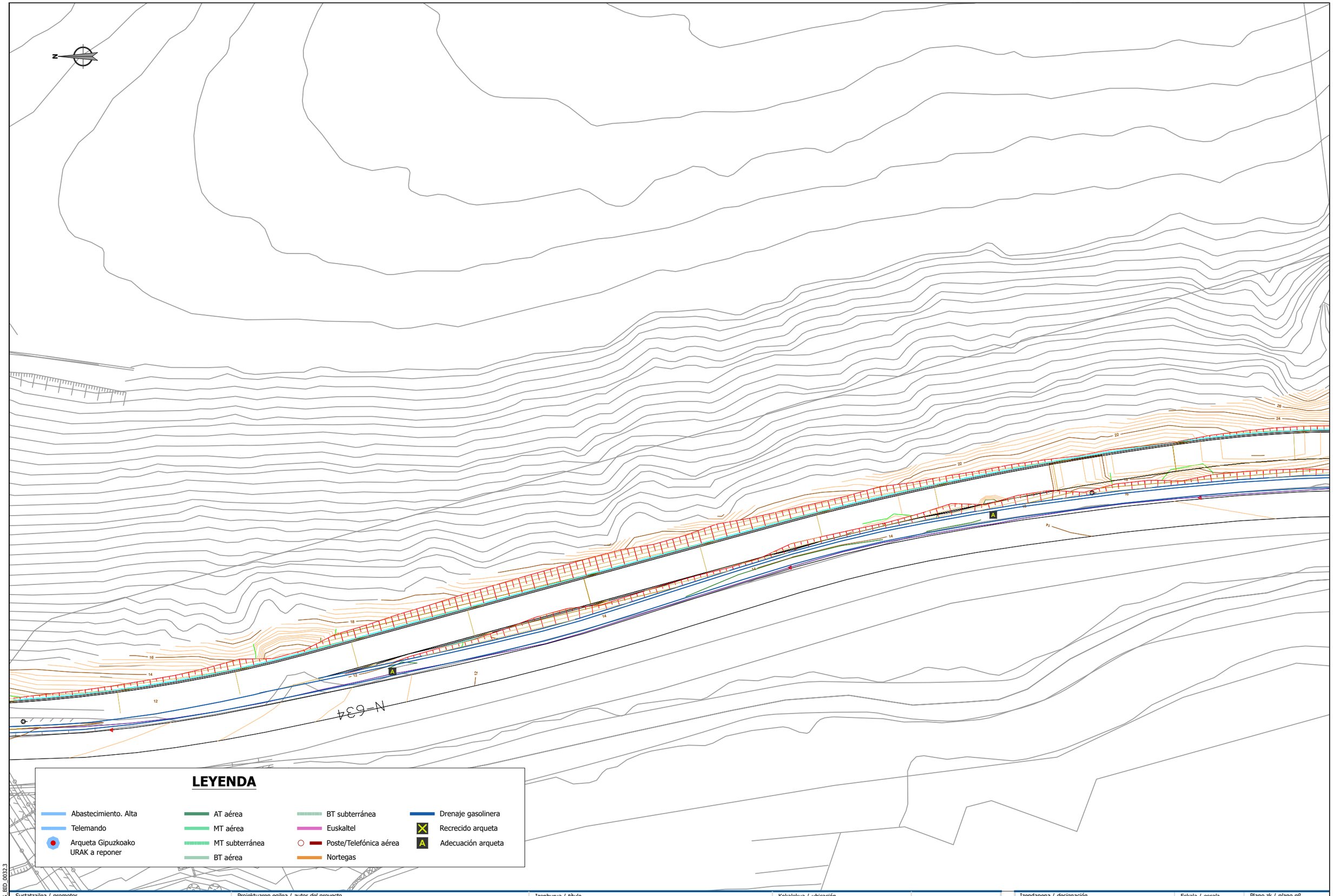

referencia 3Bide: DFG_BID_0032.3

Sustatzailea / *promotor*	Proiektuaren egilea / *autor del proyecto*	Izenburua / *título*	Kokalekua / *ubicación*		Izendapena / *designación*	Eskala / *escala*	Plano zk / *plano nº*
Gipuzkoako Foru Aldundia Diputación Foral de Gipuzkoa **GIPUZKOAKO FORU ALDUNDIA** DIPUTACIÓN FORAL DE GIPUZKOA	ANA RIOSECO COLEGIADO Nº 3.456 XABIER OTXOA COLEGIADO Nº 33.590 3Bide ingeniaritza eta antolaritza iP21 ingeniería	**NARRONDO-IRAETA BIDEGORRI PROIEKTUA. 1. TARTEA** *PROYECTO DE BIDEGORRI NARRONDO-IRAETA. TRAMO 1*	ZESTOA - ZUMAIA	2024ko UZTAILA *JULIO DE 2024*	EGUNGO AZPIEGITUREN ETA ERAGINDAKO ZERBITZUEN OINPLANOA *PLANTA DE INFRAESTRUCTURAS ACTUALES Y SERVICIOS AFECTADOS*	A3: 1/ 500 A1: 1/250	15 Hoja 3 de 15

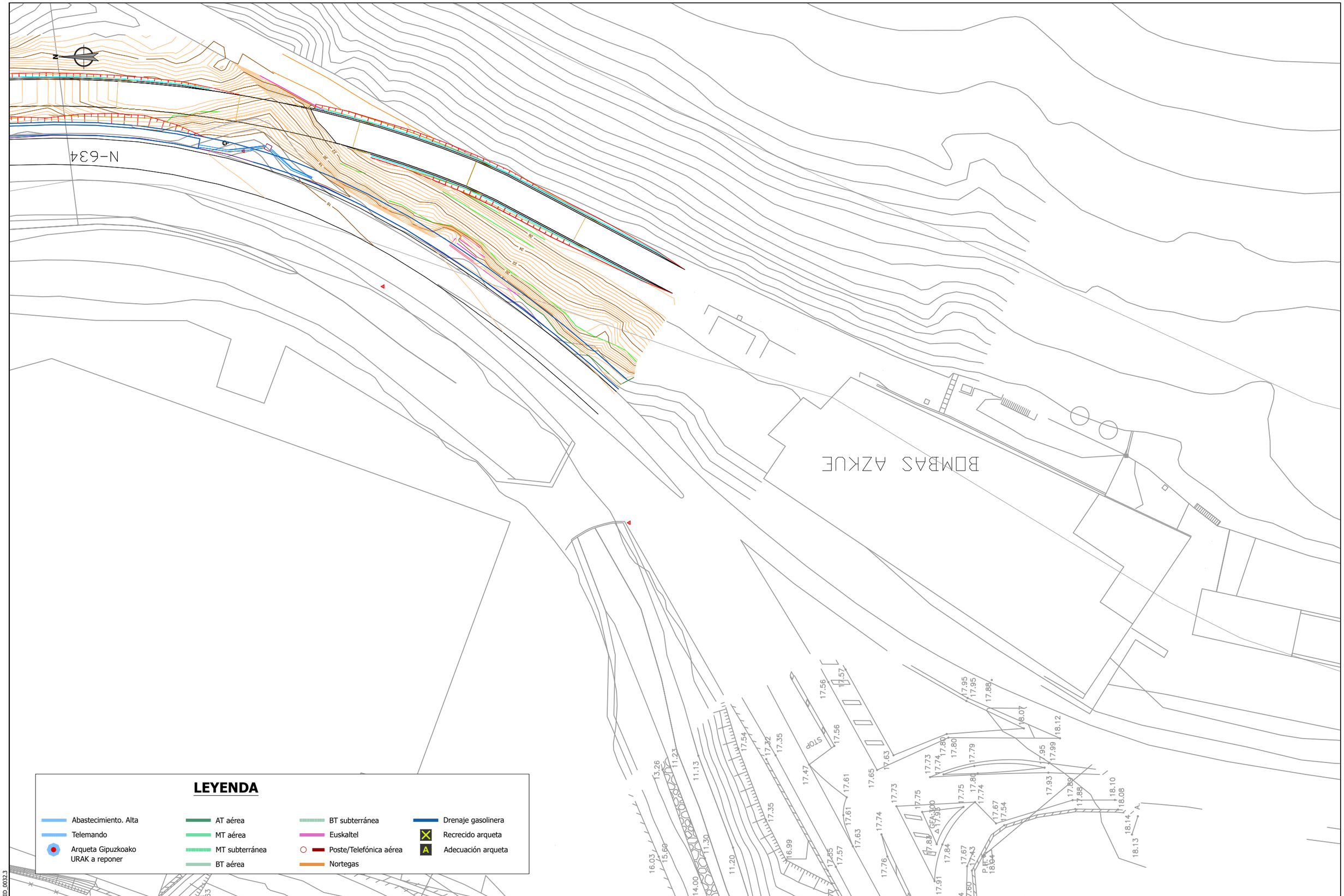

referencia 3Bide: DFG_BID_0032.3

Sustatzailea / *promotor*	Proiektuaren egilea / *autor del proyecto*	Izenburua / *título*	Kokalekua / *ubicación*		Izendapena / *designación*	Eskala / *escala*	Plano zk / *plano nº*
Gipuzkoako Foru Aldundia Diputación Foral de Gipuzkoa **GIPUZKOAKO FORU ALDUNDIA** DIPUTACIÓN FORAL DE GIPUZKOA	ANA RIOSECO COLEGIADO Nº 3.456 XABIER OTXOA COLEGIADO Nº 33.590 3Bide ingeniariza eta aholkularitza iP21 ingeniería	**NARRONDO-IRAETA BIDEGORRI PROIEKTUA. 1. TARTEA** *PROYECTO DE BIDEGORRI NARRONDO-IRAETA. TRAMO 1*	ZESTOA - ZUMAIA	2024ko UZTAILA *JULIO DE 2024*	EGUNGO AZPIEGITUREN ETA ERAGINDAKO ZERBITZUEN OINPLANOA *PLANTA DE INFRAESTRUCTURAS ACTUALES Y SERVICIOS AFECTADOS*	A3: 1/ 500 A1: 1/250	15 Hoja 4 de 15

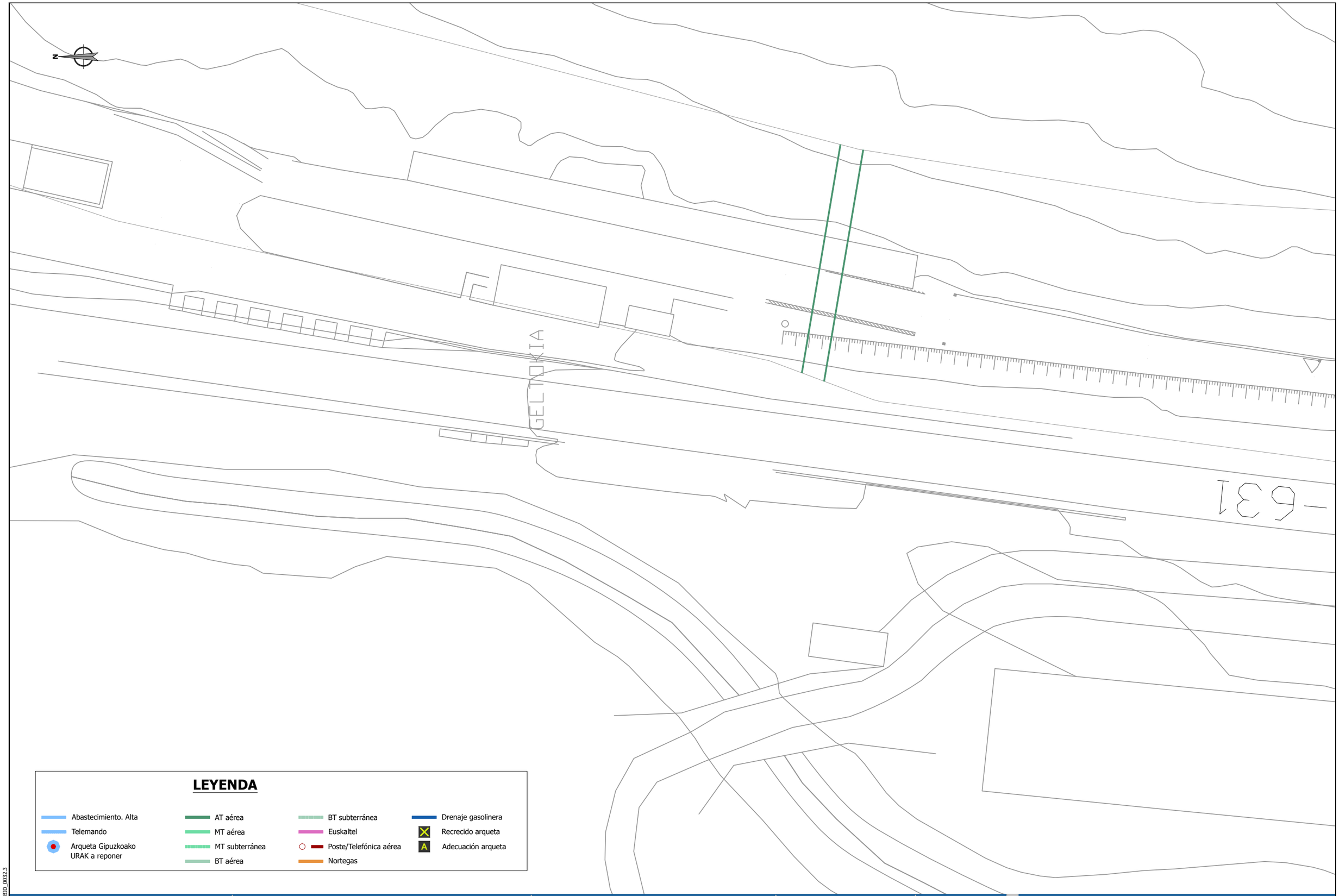

referencia 3Bide: DFG_BID_0032.3

Sustatzailea / *promotor*	Proiektuaren egilea / *autor del proyecto*	Izenburua / *título*	Kokalekua / *ubicación*		Izendapena / *designación*	Eskala / *escala*	Plano zk / *plano nº*
Gipuzkoako Foru Aldundia Diputación Foral de Gipuzkoa **GIPUZKOAKO FORU ALDUNDIA** DIPUTACIÓN FORAL DE GIPUZKOA	ANA RIOSECO COLEGIADO Nº 3.456 XABIER OTXOA COLEGIADO Nº 33.590 3Bide ingeniaritza eta ahoikularitza iP21 ingeniería	**NARRONDO-IRAETA BIDEGORRI PROIEKTUA. 1. TARTEA** *PROYECTO DE BIDEGORRI NARRONDO-IRAETA. TRAMO 1*	ZESTOA - ZUMAIA	2024ko UZTAILA *JULIO DE 2024*	EGUNGO AZPIEGITUREN ETA ERAGINDAKO ZERBITZUEN OINPLANOA *PLANTA DE INFRAESTRUCTURAS ACTUALES Y SERVICIOS AFECTADOS*	A3: 1/ 500 A1: 1/250	15 Hoja 5 de 15

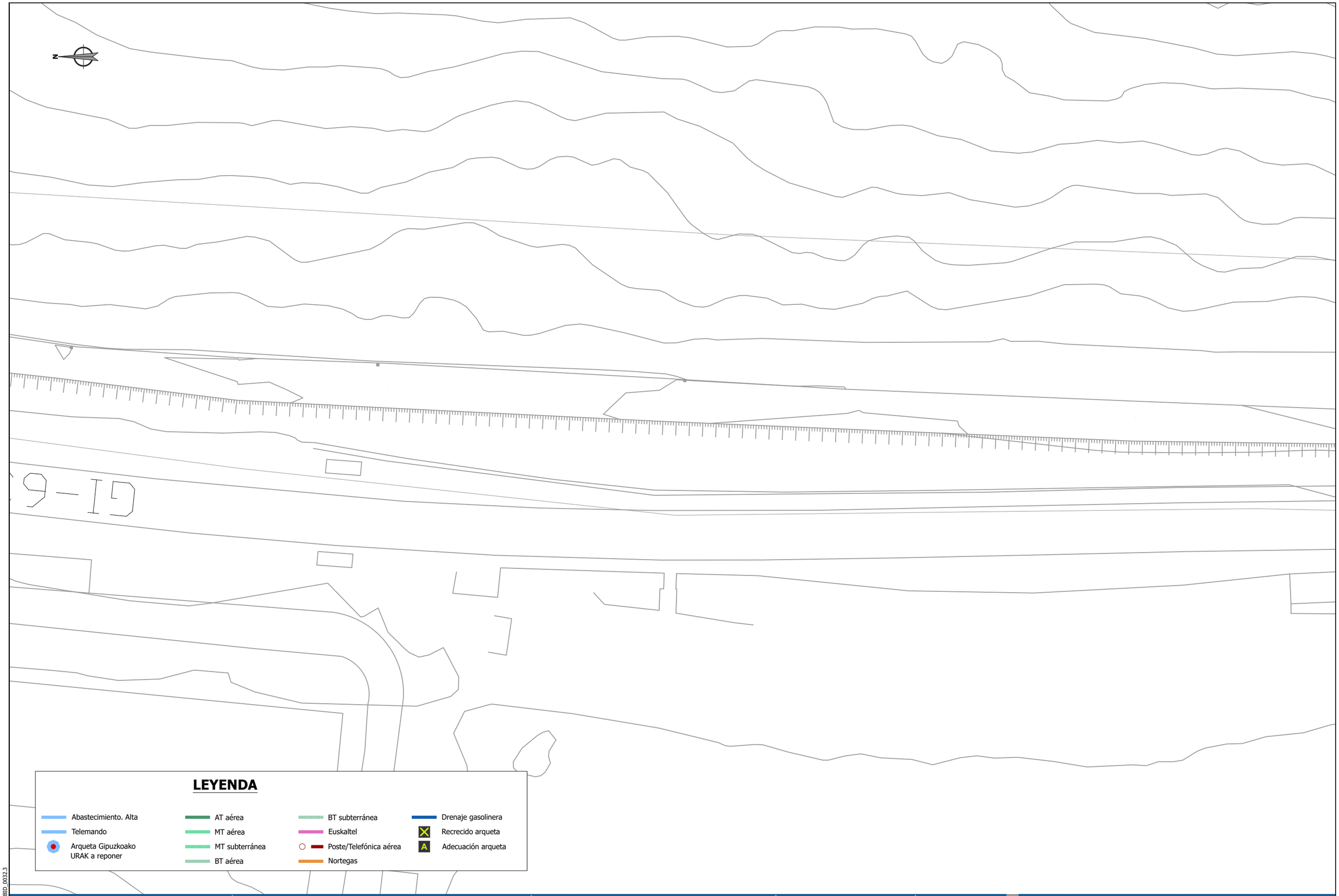

referencia 3Bide: DFG_BID_0032.3

Sustatzailea / *promotor*	Proiektuaren egilea / *autor del proyecto*	Izenburua / *título*	Kokalekua / *ubicación*		Izendapena / *designación*	Eskala / *escala*	Plano zk / *plano nº*
Gipuzkoako Foru Aldundia Diputación Foral de Gipuzkoa **GIPUZKOAKO FORU ALDUNDIA** DIPUTACIÓN FORAL DE GIPUZKOA	ANA RIOSECO COLEGIADO Nº 3.456 XABIER OTXOA COLEGIADO Nº 33.590 3Bide ingeniaritza eta aholkularitza iPA ingeniería	**NARRONDO-IRAETA BIDEGORRI PROIEKTUA. 1. TARTEA** *PROYECTO DE BIDEGORRI NARRONDO-IRAETA. TRAMO 1*	ZESTOA - ZUMAIA	2024ko UZTAILA *JULIO DE 2024*	EGUNGO AZPIEGITUREN ETA ERAGINDAKO ZERBITZUEN OINPLANOA *PLANTA DE INFRAESTRUCTURAS ACTUALES Y SERVICIOS AFECTADOS*	A3: 1/500 A1: 1/250	15 Hoja 6 de 15

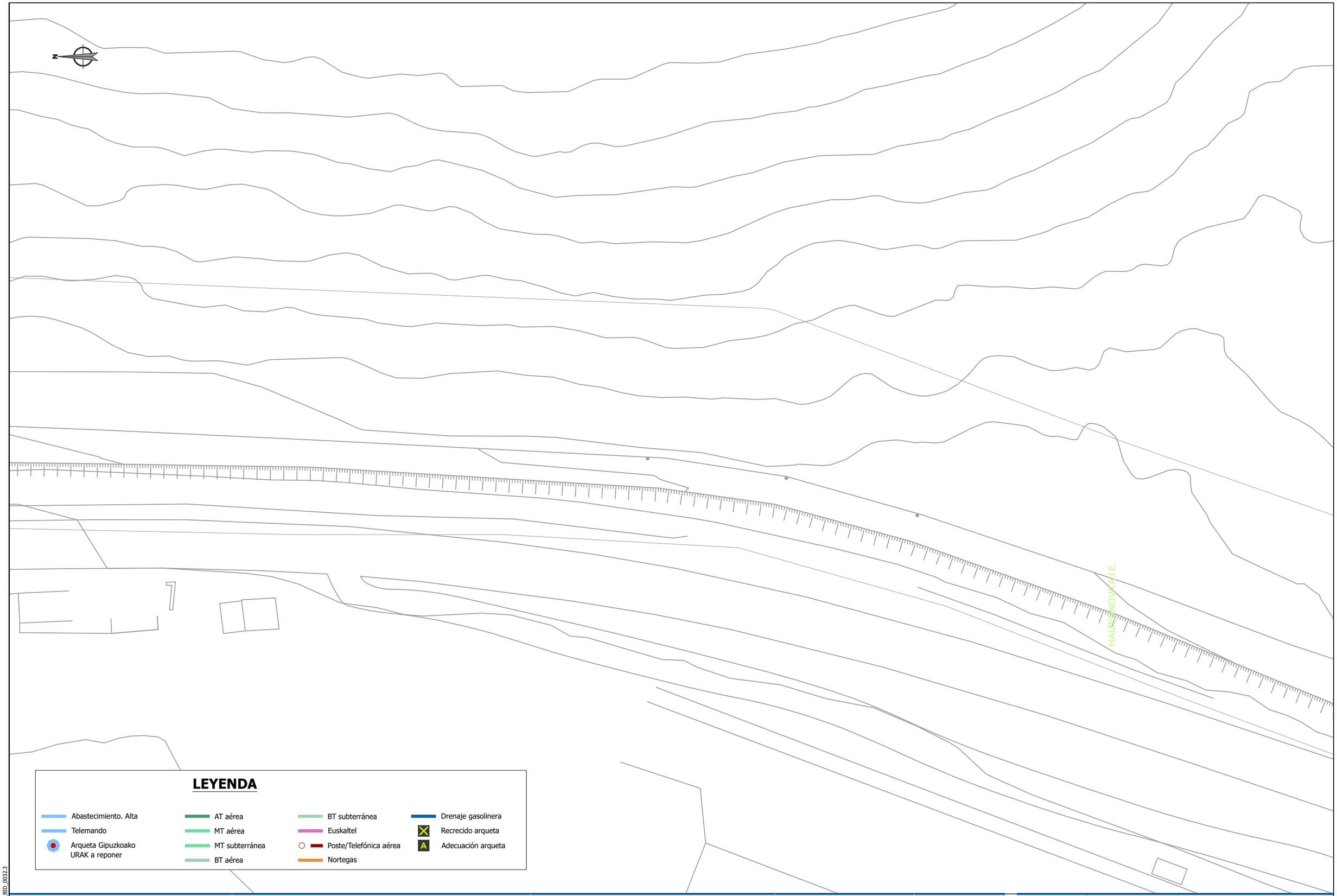

referencia 3Bide: DFG_BID_0032.3

Sustatzailea / *promotor*	Proiektuaren egilea / *autor del proyecto*	Izenburua / *título*	Kokalekua / *ubicación*		Izendapena / *designación*	Eskala / *escala*	Plano zk / *plano nº*
Gipuzkoako Foru Aldundia Diputación Foral de Gipuzkoa **GIPUZKOAKO FORU ALDUNDIA** DIPUTACIÓN FORAL DE GIPUZKOA	ANA RIOSECO COLEGIADO Nº 3.456 XABIER OTXOA COLEGIADO Nº 33.590 3Bide ingeniaritza eta aholkularitza iP21 ingeniería	**NARRONDO-IRAETA BIDEGORRI PROIEKTUA. 1. TARTEA** *PROYECTO DE BIDEGORRI NARRONDO-IRAETA. TRAMO 1*	ZESTOA - ZUMAIA	2024ko UZTAILA *JULIO DE 2024*	EGUNGO AZPIEGITUREN ETA ERAGINDAKO ZERBITZUEN OINPLANOA *PLANTA DE INFRAESTRUCTURAS ACTUALES Y SERVICIOS AFECTADOS*	A3: 1/ 500 A1: 1/250	15 Hoja 7 de 15

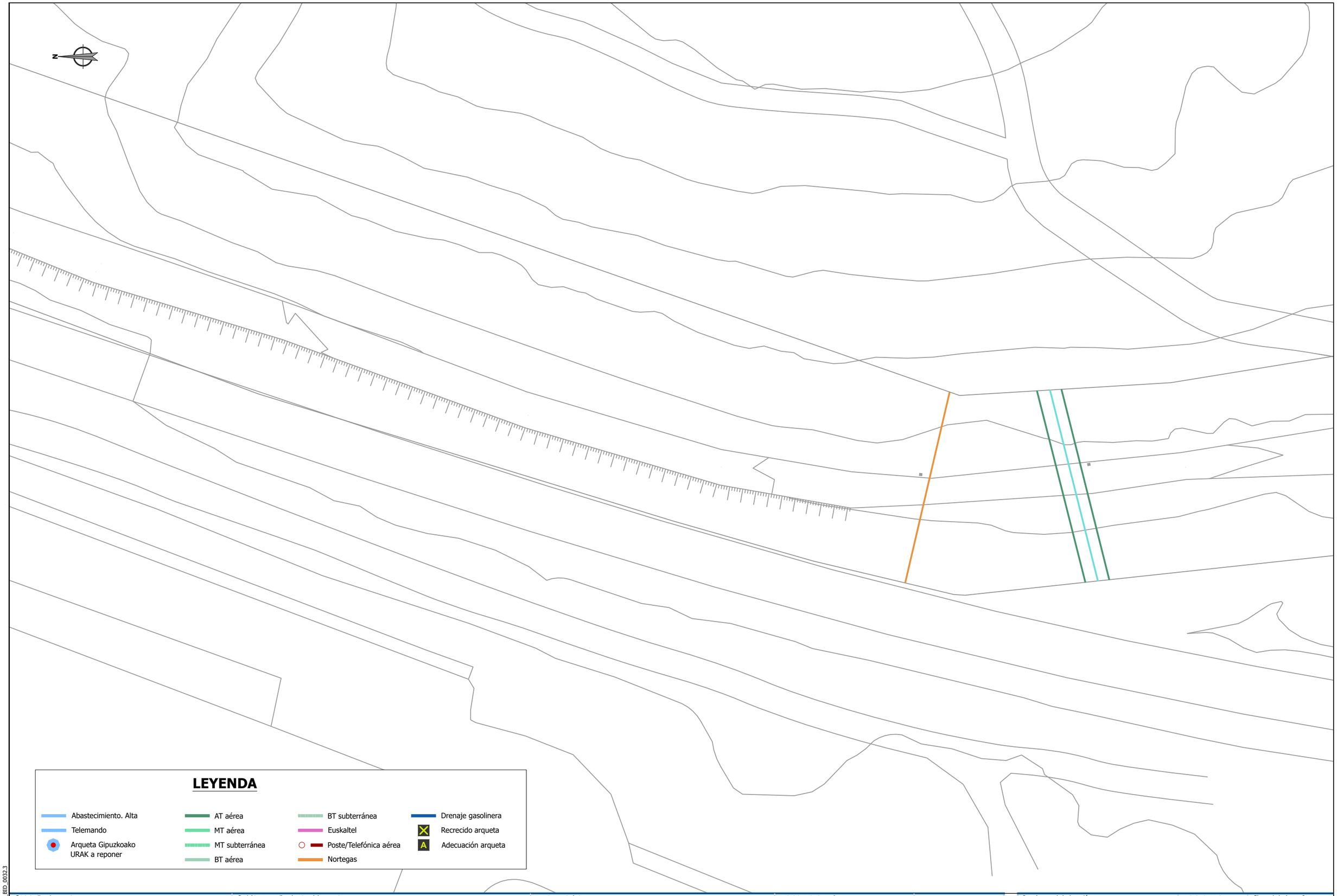

referencia 3Bide: DFG_BID_0032.3

Sustatzailea / *promotor*	Proiektuaren egilea / *autor del proyecto*	Izenburua / *título*	Kokalekua / *ubicación*		Izendapena / *designación*	Eskala / *escala*	Plano zk / *plano nº*
Gipuzkoako Foru Aldundia Diputación Foral de Gipuzkoa **GIPUZKOAKO FORU ALDUNDIA** DIPUTACIÓN FORAL DE GIPUZKOA	ANA RIOSECO COLEGIADO Nº 3.456 XABIER OTXOA COLEGIADO Nº 33.590 3Bide ingenieritza eta arkitektura iPG ingeniería	**NARRONDO-IRAETA BIDEGORRI PROIEKTUA. 1. TARTEA** *PROYECTO DE BIDEGORRI NARRONDO-IRAETA. TRAMO 1*	ZESTOA - ZUMAIA	2024ko UZTAILA *JULIO DE 2024*	EGUNGO AZPIEGITUREN ETA ERAGINDAKO ZERBITZUEN OINPLANOA *PLANTA DE INFRAESTRUCTURAS ACTUALES Y SERVICIOS AFECTADOS*	A3: 1/ 500 A1: 1/ 250	15 Hoja 8 de 15

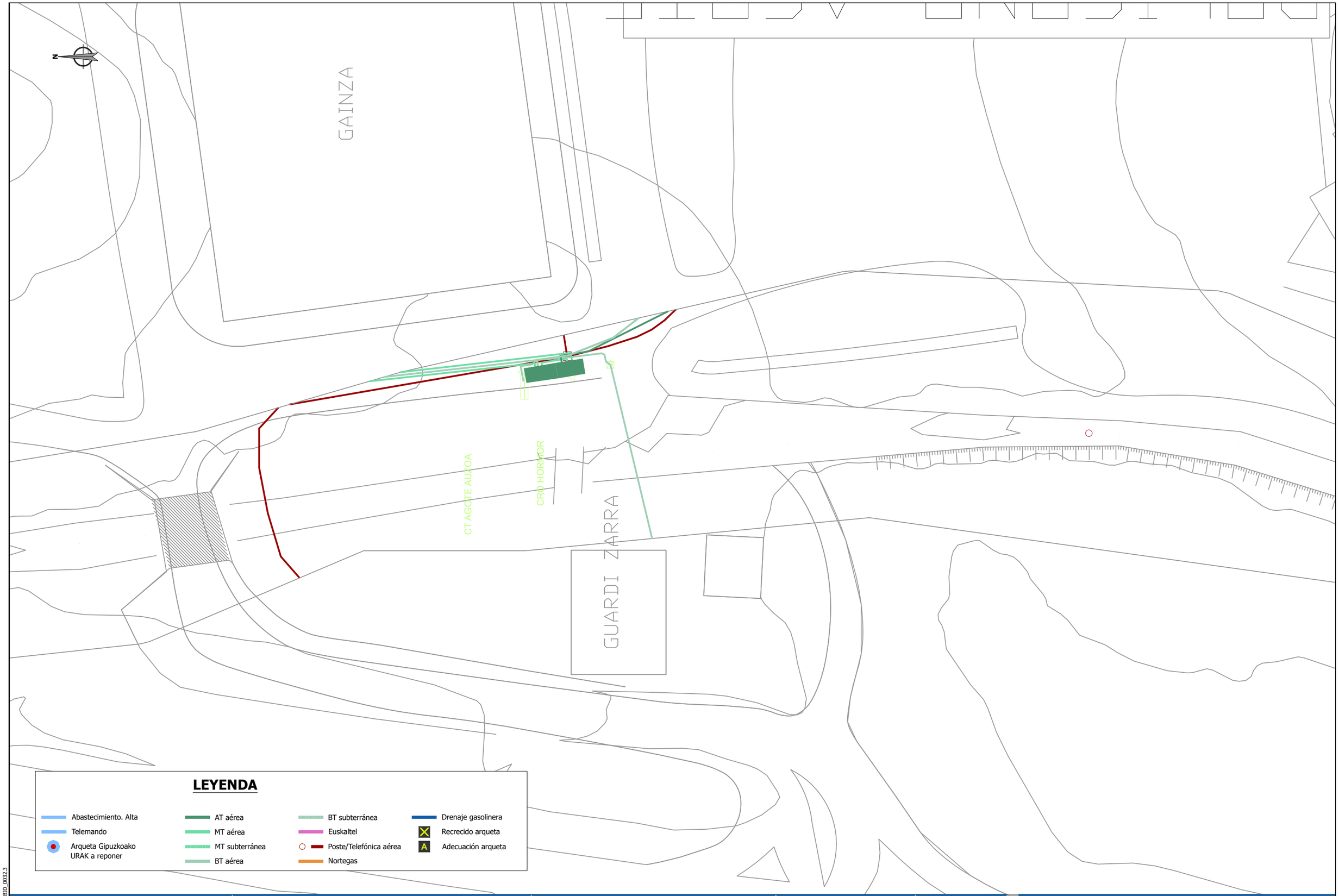

referencia 3Bide: DFG_BID_0032.3

Sustatzailea / *promotor*	Proiektuaren egilea / *autor del proyecto*	Izenburua / *título*	Kokalekua / *ubicación*		Izendapena / *designación*	Eskala / *escala*	Plano zk / *plano nº*
Gipuzkoako Foru Aldundia Diputación Foral de Gipuzkoa **GIPUZKOAKO FORU ALDUNDIA** DIPUTACIÓN FORAL DE GIPUZKOA	ANA RIOSECO COLEGIADO Nº 3.456 XABIER OTXOA COLEGIADO Nº 33.590 3Bide ingeniariza eta aholkularitza iP21 ingeniería	**NARRONDO-IRAETA BIDEGORRI PROIEKTUA. 1. TARTEA** *PROYECTO DE BIDEGORRI NARRONDO-IRAETA. TRAMO 1*	ZESTOA - ZUMAIA	2024ko UZTAILA *JULIO DE 2024*	EGUNGO AZPIEGITUREN ETA ERAGINDAKO ZERBITZUEN OINPLANOA *PLANTA DE INFRAESTRUCTURAS ACTUALES Y SERVICIOS AFECTADOS*	A3: 1/ 500 A1: 1/250	15 Hoja 9 de 15

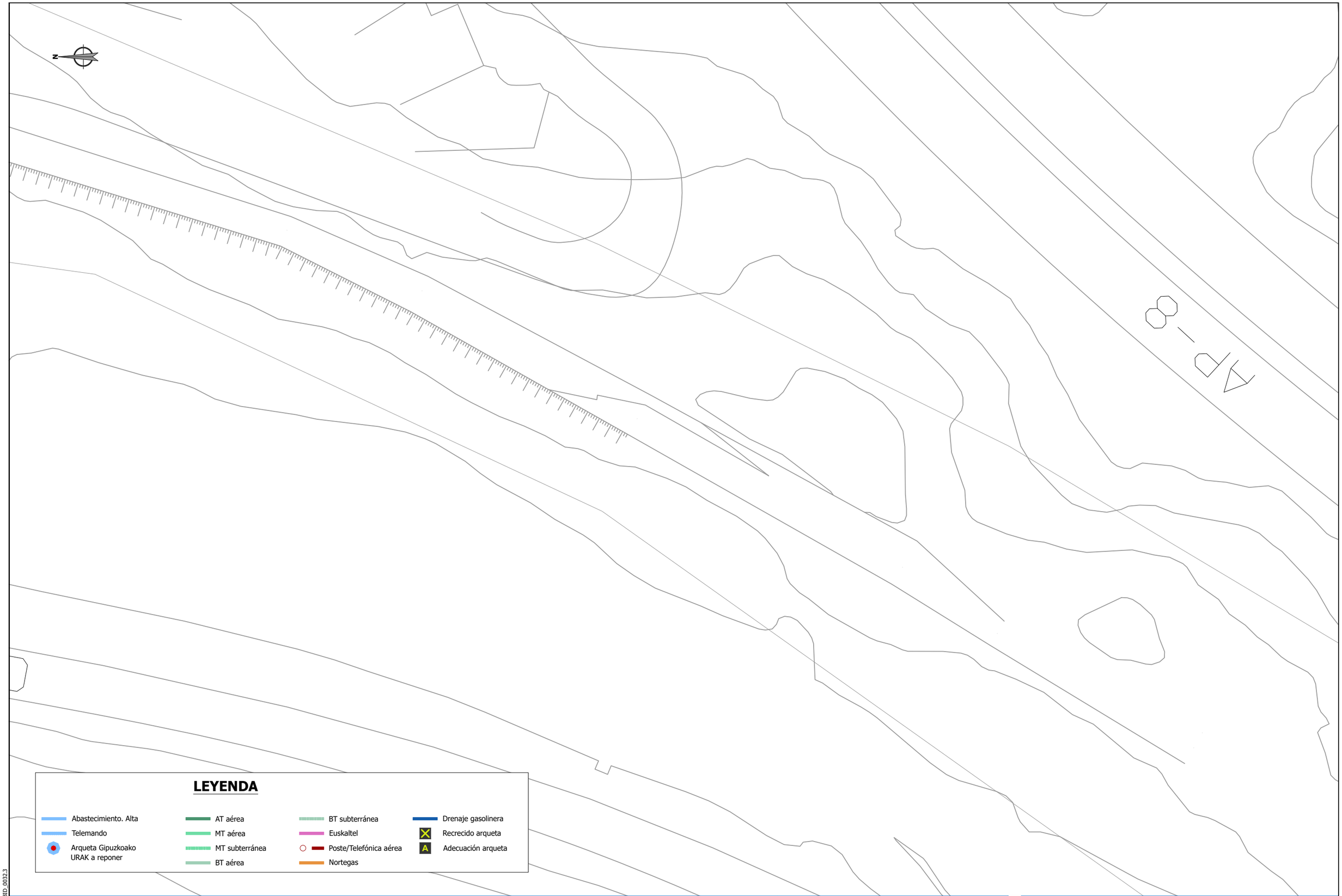

referencia 3Bide: DFG_BID_0032.3

Sustatzailea / *promotor*	Proiektuaren egilea / *autor del proyecto*	Izenburua / *título*	Kokalekua / *ubicación*		Izendapena / *designación*	Eskala / *escala*	Plano zk / *plano nº*
Gipuzkoako Foru Aldundia Diputación Foral de Gipuzkoa **GIPUZKOAKO FORU ALDUNDIA** DIPUTACIÓN FORAL DE GIPUZKOA	ANA RIOSECO COLEGIADO Nº 3.456 XABIER OTXOA COLEGIADO Nº 33.590 3Bide ingenieritza eta aholkularitza iPG ingeniería	**NARRONDO-IRAETA BIDEGORRI PROIEKTUA. 1. TARTEA** *PROYECTO DE BIDEGORRI NARRONDO-IRAETA. TRAMO 1*	ZESTOA - ZUMAIA	2024ko UZTAILA *JULIO DE 2024*	EGUNGO AZPIEGITUREN ETA ERAGINDAKO ZERBITZUEN OINPLANOA *PLANTA DE INFRAESTRUCTURAS ACTUALES Y SERVICIOS AFECTADOS*	A3: 1/ 500 A1: 1/ 250	15 Hoja 10 de 15

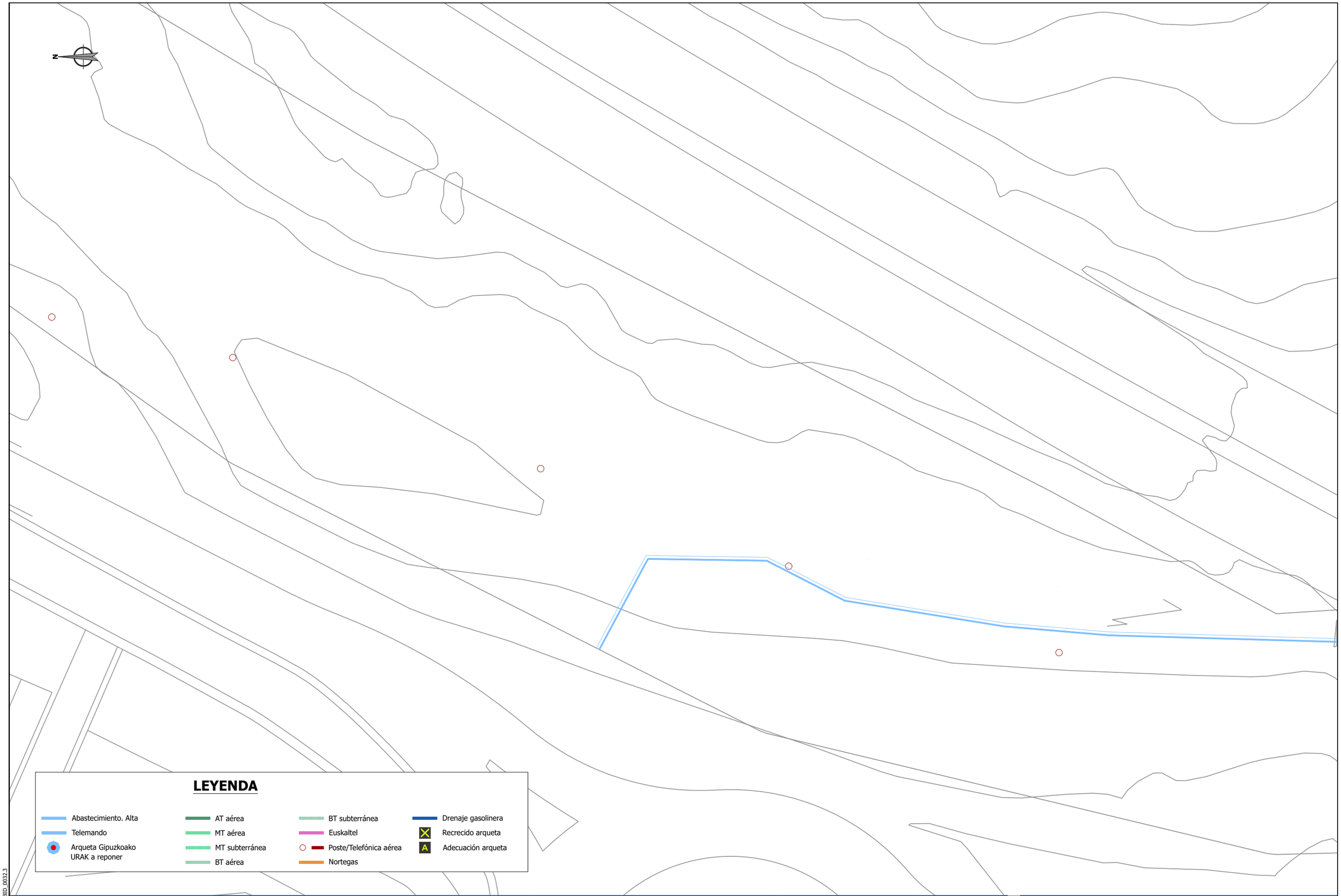

referencia 3Bide: DFG_BID_0032.3

Sustatzailea / *promotor*	Proiektuaren egilea / *autor del proyecto*	Izenburua / *título*	Kokalekua / *ubicación*		Izendapena / *designación*	Eskala / *escala*	Plano zk / *plano nº*
Gipuzkoako Foru Aldundia Diputación Foral de Gipuzkoa **GIPUZKOAKO FORU ALDUNDIA** DIPUTACIÓN FORAL DE GIPUZKOA	ANA RIOSECO COLEGIADO Nº 3.456 XABIER OTXOA COLEGIADO Nº 33.590 3Bide ingeniaritza eta aholkularitza iPA ingeniería	**NARRONDO-IRAETA BIDEGORRI PROIEKTUA. 1. TARTEA** *PROYECTO DE BIDEGORRI NARRONDO-IRAETA. TRAMO 1*	ZESTOA - ZUMAIA	2024ko UZTAILA *JULIO DE 2024*	EGUNGO AZPIEGITUREN ETA ERAGINDAKO ZERBITZUEN OINPLANOA *PLANTA DE INFRAESTRUCTURAS ACTUALES Y SERVICIOS AFECTADOS*	A3: 1/500 A1: 1/250	15 Hoja 11 de 15

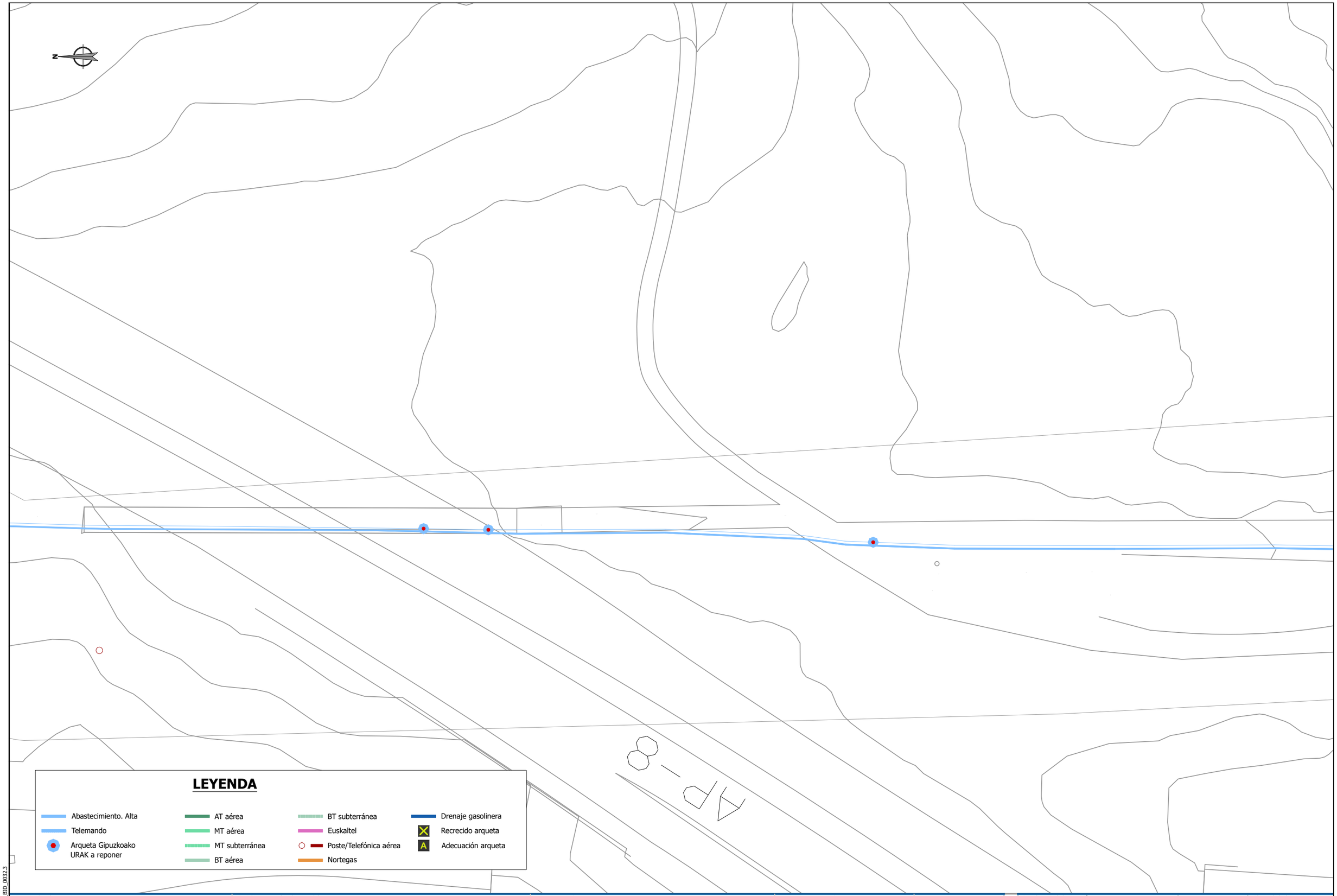

referencia 3Bide: DFG_BID_0032.3

Sustatzailea / *promotor*	Proiektuaren egilea / *autor del proyecto*	Izenburua / *título*	Kokalekua / *ubicación*		Izendapena / *designación*	Eskala / *escala*	Plano zk / *plano nº*
Gipuzkoako Foru Aldundia Diputación Foral de Gipuzkoa **GIPUZKOAKO FORU ALDUNDIA** DIPUTACIÓN FORAL DE GIPUZKOA	ANA RIOSECO COLEGIADO Nº 3.456 XABIER OTXOA COLEGIADO Nº 33.590 3Bide ingenieritza eta arkitektura iPG ingeniería	**NARRONDO-IRAETA BIDEGORRI PROIEKTUA. 1. TARTEA** *PROYECTO DE BIDEGORRI NARRONDO-IRAETA. TRAMO 1*	ZESTOA - ZUMAIA	2024ko UZTAILA *JULIO DE 2024*	EGUNGO AZPIEGITUREN ETA ERAGINDAKO ZERBITZUEN OINPLANOA *PLANTA DE INFRAESTRUCTURAS ACTUALES Y SERVICIOS AFECTADOS*	A3: 1/ 500 A1: 1/ 250	15 Hoja 12 de 15

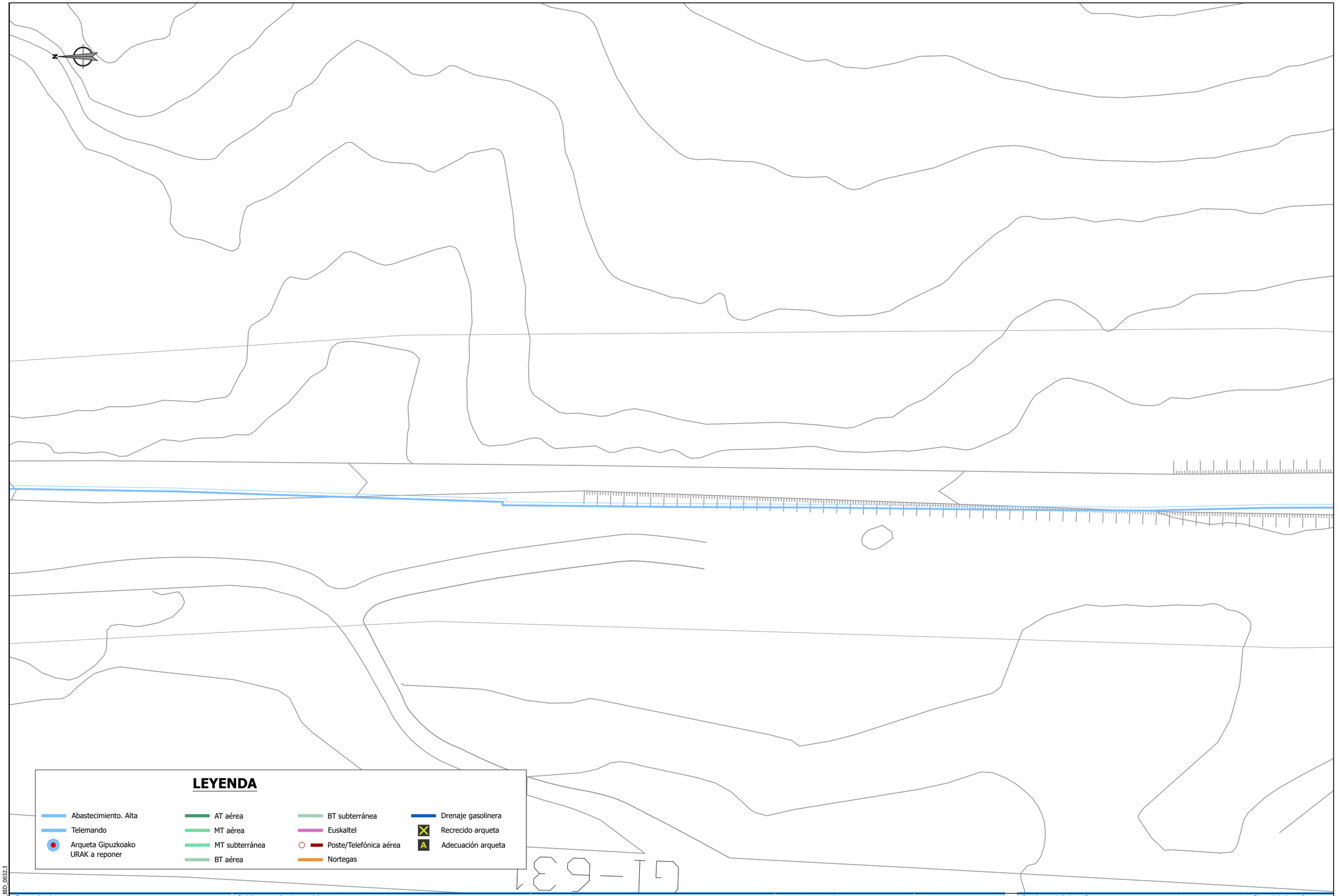

Sustatzailea / *promotor*	Proiektuaren egilea / *autor del proyecto*	Izenburua / *título*	Kokalekua / *ubicación*		Izendapena / *designación*	Eskala / *escala*	Plano zk / *plano nº*
Gipuzkoako Foru Aldundia Diputación Foral de Gipuzkoa **GIPUZKOAKO FORU ALDUNDIA** DIPUTACIÓN FORAL DE GIPUZKOA	ANA RIOSECO COLEGIADO Nº 3.456 XABIER OTXOA COLEGIADO Nº 33.590 3Bide ingeniaritza eta arkitektura iPG ingeniería	**NARRONDO-IRAETA BIDEGORRI PROIEKTUA. 1. TARTEA** *PROYECTO DE BIDEGORRI NARRONDO-IRAETA. TRAMO 1*	ZESTOA - ZUMAIA	2024ko UZTAILA *JULIO DE 2024*	EGUNGO AZPIEGITUREN ETA ERAGINDAKO ZERBITZUEN OINPLANOA *PLANTA DE INFRAESTRUCTURAS ACTUALES Y SERVICIOS AFECTADOS*	A3: 1/ 500 A1: 1/ 250	15 Hoja 13 de 15

referencia 3Bide: DFG_BID_0032.3

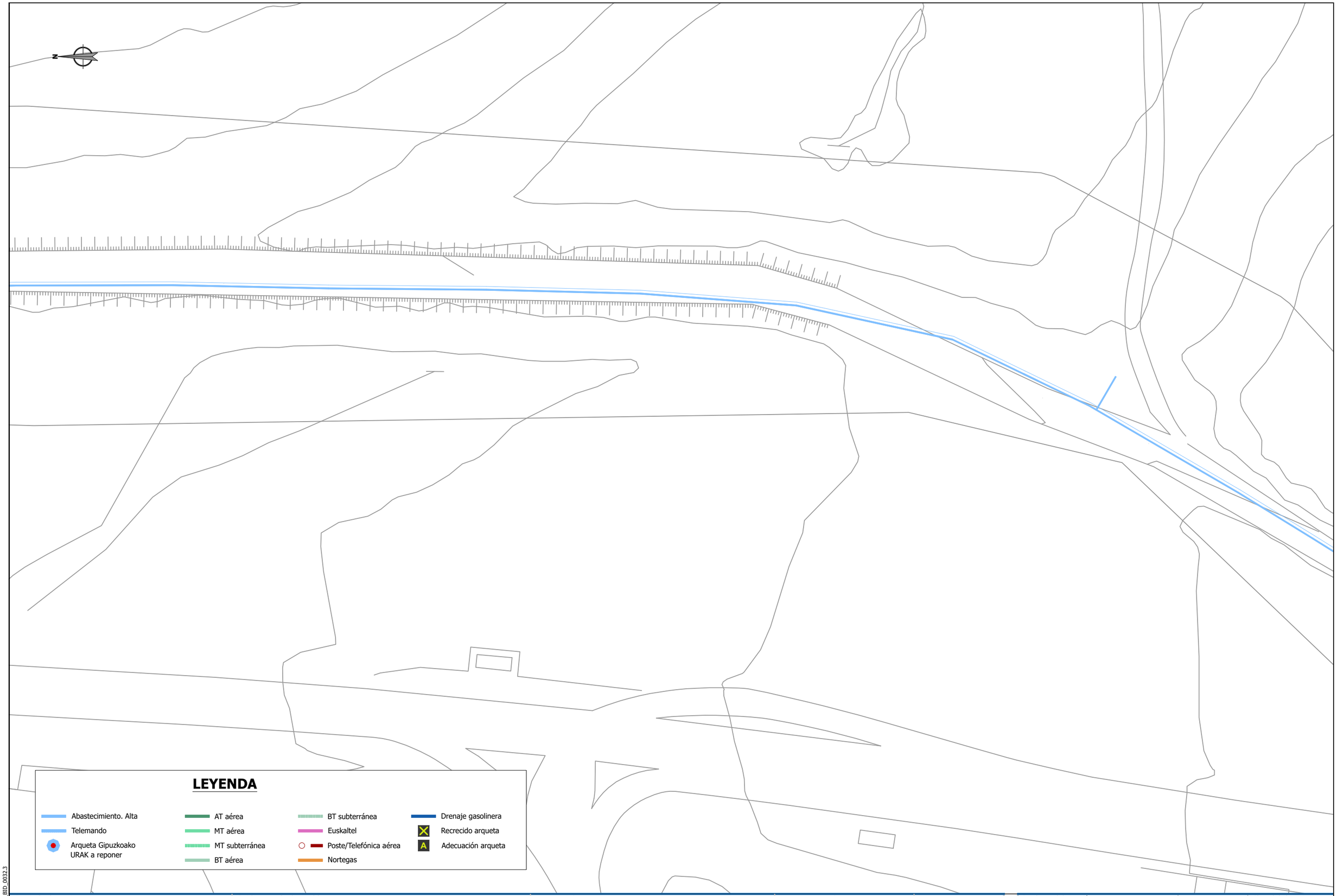

referencia 3Bide: DFG_BID_0032.3

Sustatzailea / *promotor*	Proiektuaren egilea / *autor del proyecto*	Izenburua / *título*	Kokalekua / *ubicación*		Izendapena / *designación*	Eskala / *escala*	Plano zk / *plano nº*
Gipuzkoako Foru Aldundia Diputación Foral de Gipuzkoa **GIPUZKOAKO FORU ALDUNDIA** DIPUTACIÓN FORAL DE GIPUZKOA	ANA RIOSECO COLEGIADO Nº 3.456 XABIER OTXOA COLEGIADO Nº 33.590 3Bide ingeniaritza eta arkitektura iPG ingeniería	**NARRONDO-IRAETA BIDEGORRI PROIEKTUA. 1. TARTEA** *PROYECTO DE BIDEGORRI NARRONDO-IRAETA. TRAMO 1*	ZESTOA - ZUMAIA	2024ko UZTAILA *JULIO DE 2024*	EGUNGO AZPIEGITUREN ETA ERAGINDAKO ZERBITZUEN OINPLANOA *PLANTA DE INFRAESTRUCTURAS ACTUALES Y SERVICIOS AFECTADOS*	A3: 1/500 A1: 1/250	15 Hoja 14 de 15

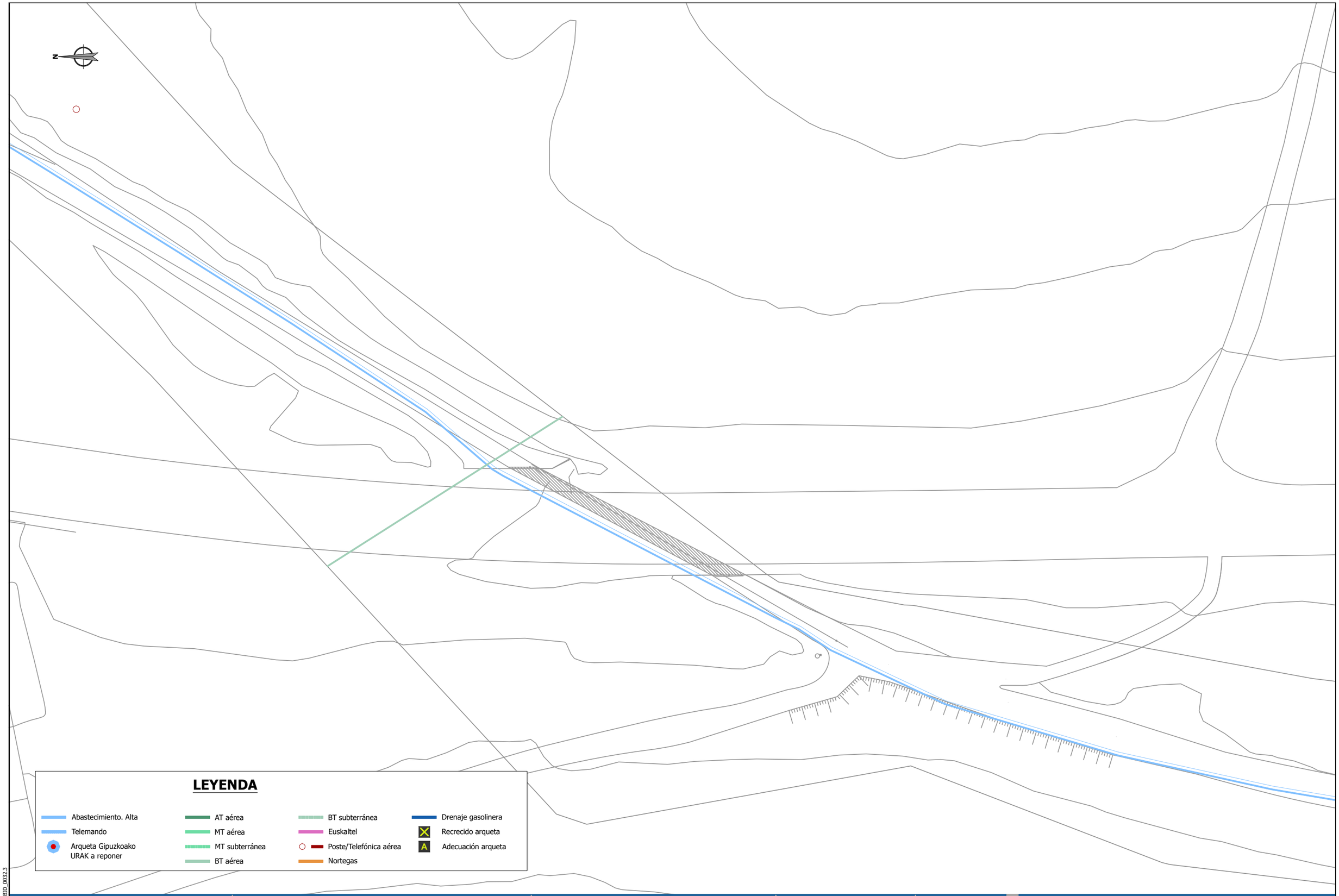

referencia 3Bide: DFG_BID_0032.3

Sustatzailea / *promotor*	Proiektuaren egilea / *autor del proyecto*	Izenburua / *título*	Kokalekua / *ubicación*		Izendapena / *designación*	Eskala / *escala*	Plano zk / *plano nº*
Gipuzkoako Foru Aldundia Diputación Foral de Gipuzkoa **GIPUZKOAKO FORU ALDUNDIA** DIPUTACIÓN FORAL DE GIPUZKOA	ANA RIOSECO COLEGIADO Nº 3.456 XABIER OTXOA COLEGIADO Nº 33.590 3Bide ingeniaritza eta aholkularitza iPG ingeniería	**NARRONDO-IRAETA BIDEGORRI PROIEKTUA. 1. TARTEA** *PROYECTO DE BIDEGORRI NARRONDO-IRAETA. TRAMO 1*	ZESTOA - ZUMAIA	2024ko UZTAILA *JULIO DE 2024*	EGUNGO AZPIEGITUREN ETA ERAGINDAKO ZERBITZUEN OINPLANOA *PLANTA DE INFRAESTRUCTURAS ACTUALES Y SERVICIOS AFECTADOS*	A3: 1/ 500 A1: 1/ 250	15 Hoja 15 de 15

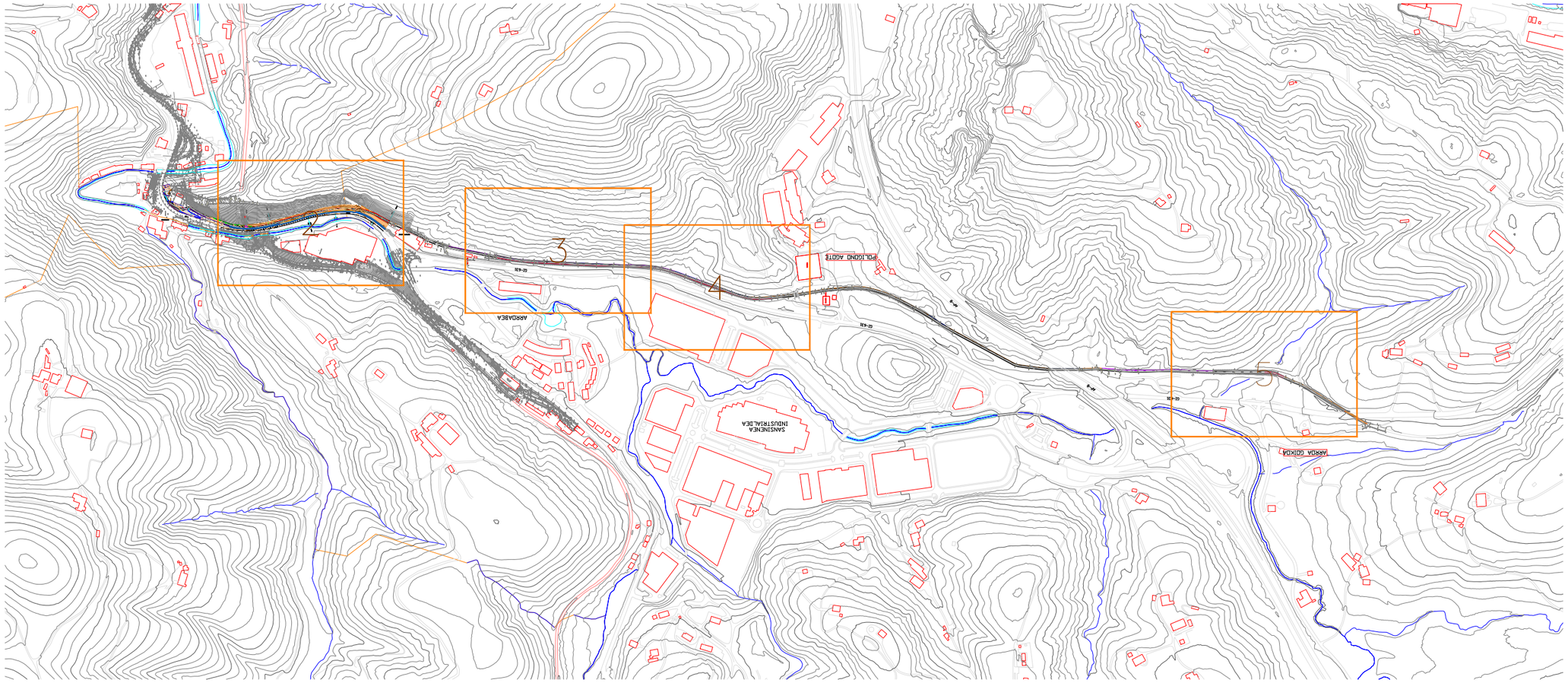

Sustatzailea / *promotor*	Proiektuaren egilea / *autor del proyecto*	Izenburua / *título*	Kokalekua / *ubicación*		Izendapena / *designación*	Eskala / *escala*	Plano zk / *plano nº*
Gipuzkoako Foru Aldundia Diputación Foral de Gipuzkoa **GIPUZKOAKO FORU ALDUNDIA** DIPUTACIÓN FORAL DE GIPUZKOA	ANA RIOSECO COLEGIADO Nº 3.456 XABIER OTXOA COLEGIADO Nº 33.590 3Bide ingeniaritza eta aholkularitza iP21 ingeniería	**NARRONDO-IRAETA BIDEGORRI PROIEKTUA. 1. TARTEA** *PROYECTO DE BIDEGORRI NARRONDO-IRAETA. TRAMO 1*	ZESTOA - ZUMAIA	2024ko UZTAILA *JULIO DE 2024*	HIRI-ALTZARIAK. OINPLANOA *MOBILIARIO URBANO. PLANTA*	A3: 1/ 10.000 A1: 1/5.000	16 Hoja 1 de 5

referencia 3Bide: DFG_BID_0032.3

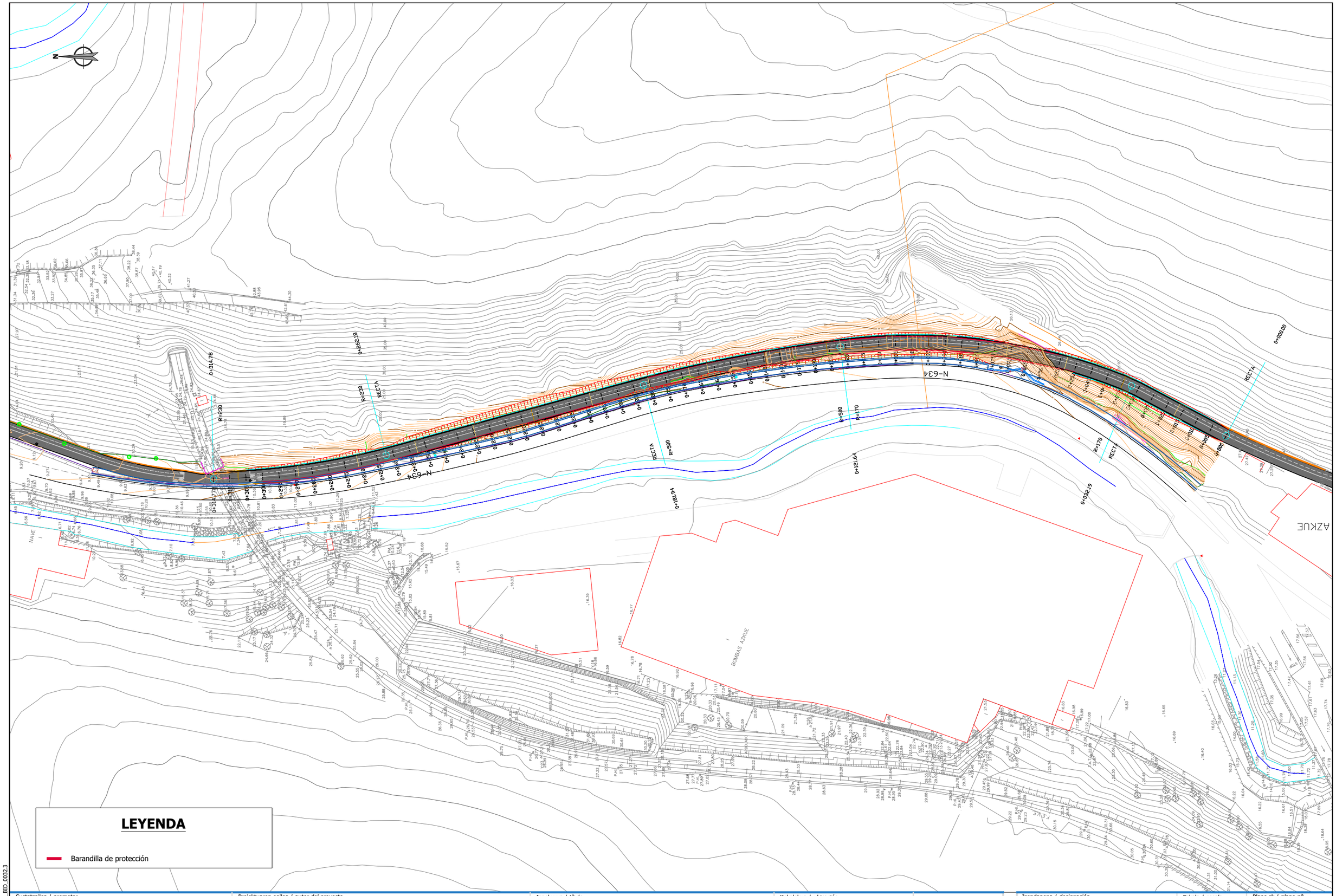

referencia 3Bide: DFG_BID_0032.3

Sustatzailea / *promotor*	Proiektuaren egilea / *autor del proyecto*	Izenburua / *título*	Kokalekua / *ubicación*		Izendapena / *designación*	Eskala / *escala*	Plano zk / *plano nº*
Gipuzkoako Foru Aldundia Diputación Foral de Gipuzkoa **GIPUZKOAKO FORU ALDUNDIA** DIPUTACIÓN FORAL DE GIPUZKOA	ANA RIOSECO COLEGIADO Nº 3.456 XABIER OTXOA COLEGIADO Nº 33.590 3Bide ingenieritza eta aholkularitza IPG ingeniería	**NARRONDO-IRAETA BIDEGORRI PROIEKTUA. 1. TARTEA** *PROYECTO DE BIDEGORRI NARRONDO-IRAETA. TRAMO 1*	ZESTOA - ZUMAIA	2024ko UZTAILA *JULIO DE 2024*	HIRI-ALTZARIAK. OINPLANOA *MOBILIARIO URBANO. PLANTA*	A3: 1/ 1.000 A1: 1/500	16 Hoja 1 de 5

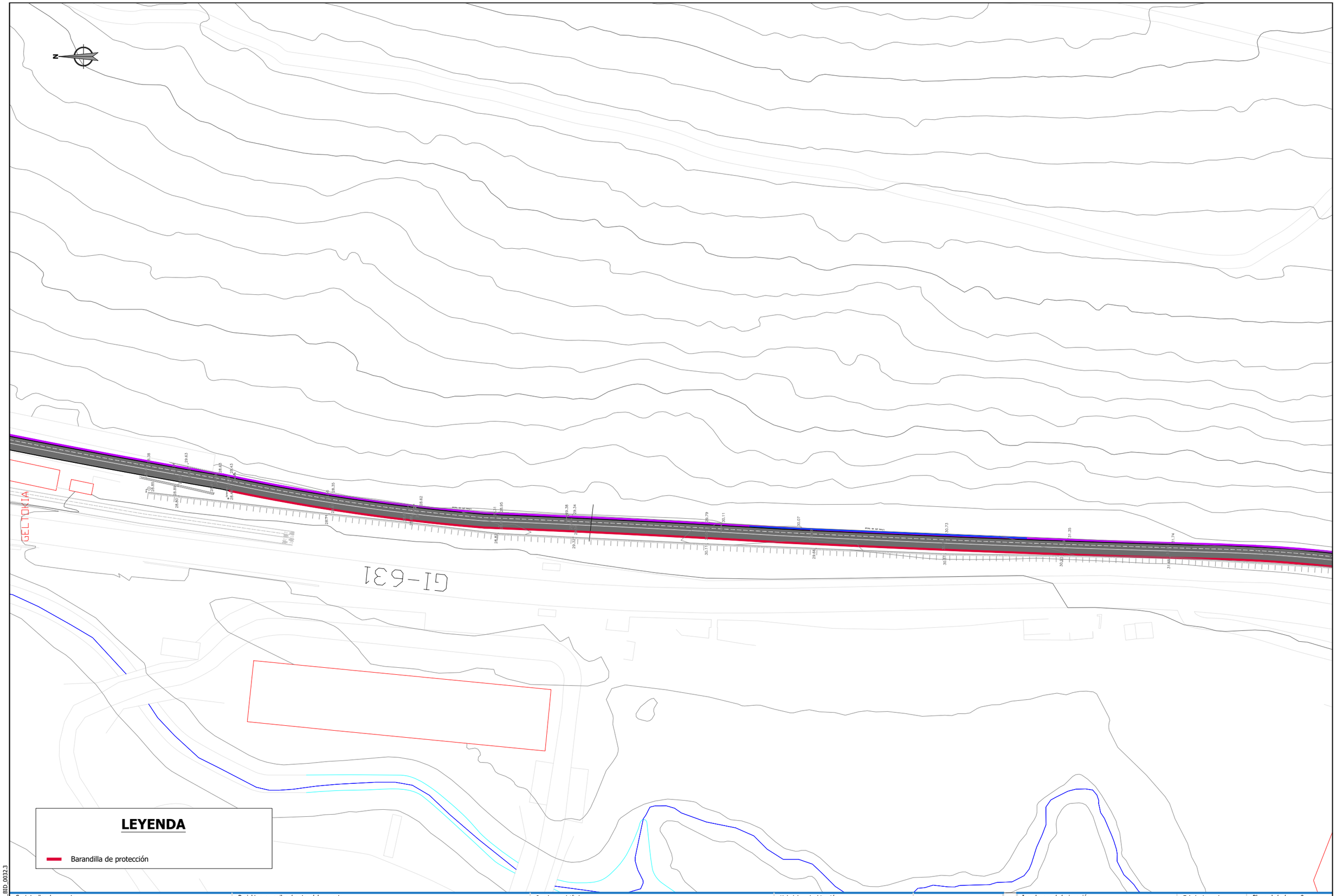

referencia 3Bide: DFG_BID_0032.3

Sustatzailea / *promotor*	Proiektuaren egilea / *autor del proyecto*	Izenburua / *título*	Kokalekua / *ubicación*		Izendapena / *designación*	Eskala / *escala*	Plano zk / *plano nº*
Gipuzkoako Foru Aldundia Diputación Foral de Gipuzkoa **GIPUZKOAKO FORU ALDUNDIA** DIPUTACIÓN FORAL DE GIPUZKOA	ANA RIOSECO COLEGIADO Nº 3.456 XABIER OTXOA COLEGIADO Nº 33.590 3Bide ingenieritza eta aholkularitza iPA ingeniería	**NARRONDO-IRAETA BIDEGORRI PROIEKTUA. 1. TARTEA** *PROYECTO DE BIDEGORRI NARRONDO-IRAETA. TRAMO 1*	ZESTOA - ZUMAIA	2024ko UZTAILA *JULIO DE 2024*	HIRI-ALTZARIAK. OINPLANOA *MOBILIARIO URBANO. PLANTA*	A3: 1/ 1.000 A1: 1/500	16 Hoja 1 de 5

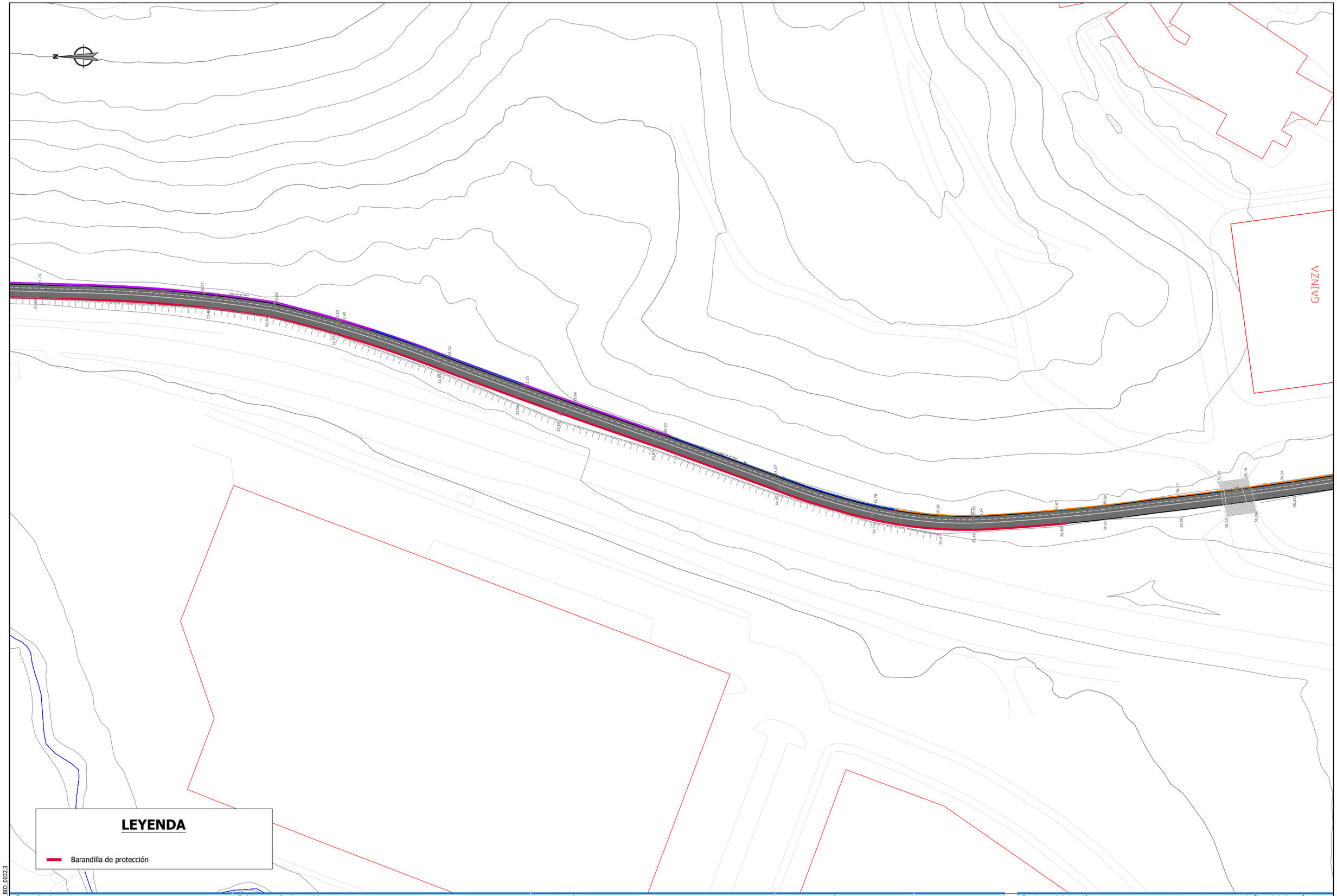

Sustatzailea / *promotor*	Proiektuaren egilea / *autor del proyecto*	Izenburua / *título*	Kokalekua / *ubicación*		Izendapena / *designación*	Eskala / *escala*	Plano zk / *plano nº*
Gipuzkoako Foru Aldundia Diputación Foral de Gipuzkoa **GIPUZKOAKO FORU ALDUNDIA** DIPUTACIÓN FORAL DE GIPUZKOA	ANA RIOSECO COLEGIADO Nº 3.456 XABIER OTXOA COLEGIADO Nº 33.590 3Bide ingeniaritza eta aholkularitza iPA ingeniería	**NARRONDO-IRAETA BIDEGORRI PROIEKTUA. 1. TARTEA** *PROYECTO DE BIDEGORRI NARRONDO-IRAETA. TRAMO 1*	ZESTOA - ZUMAIA	2024ko UZTAILA *JULIO DE 2024*	HIRI-ALTZARIAK. OINPLANOA *MOBILIARIO URBANO. PLANTA*	A3: 1/ 1.000 A1: 1/500	16 Hoja 1 de 5

referencia 3Bide: DFG_BID_0032.3

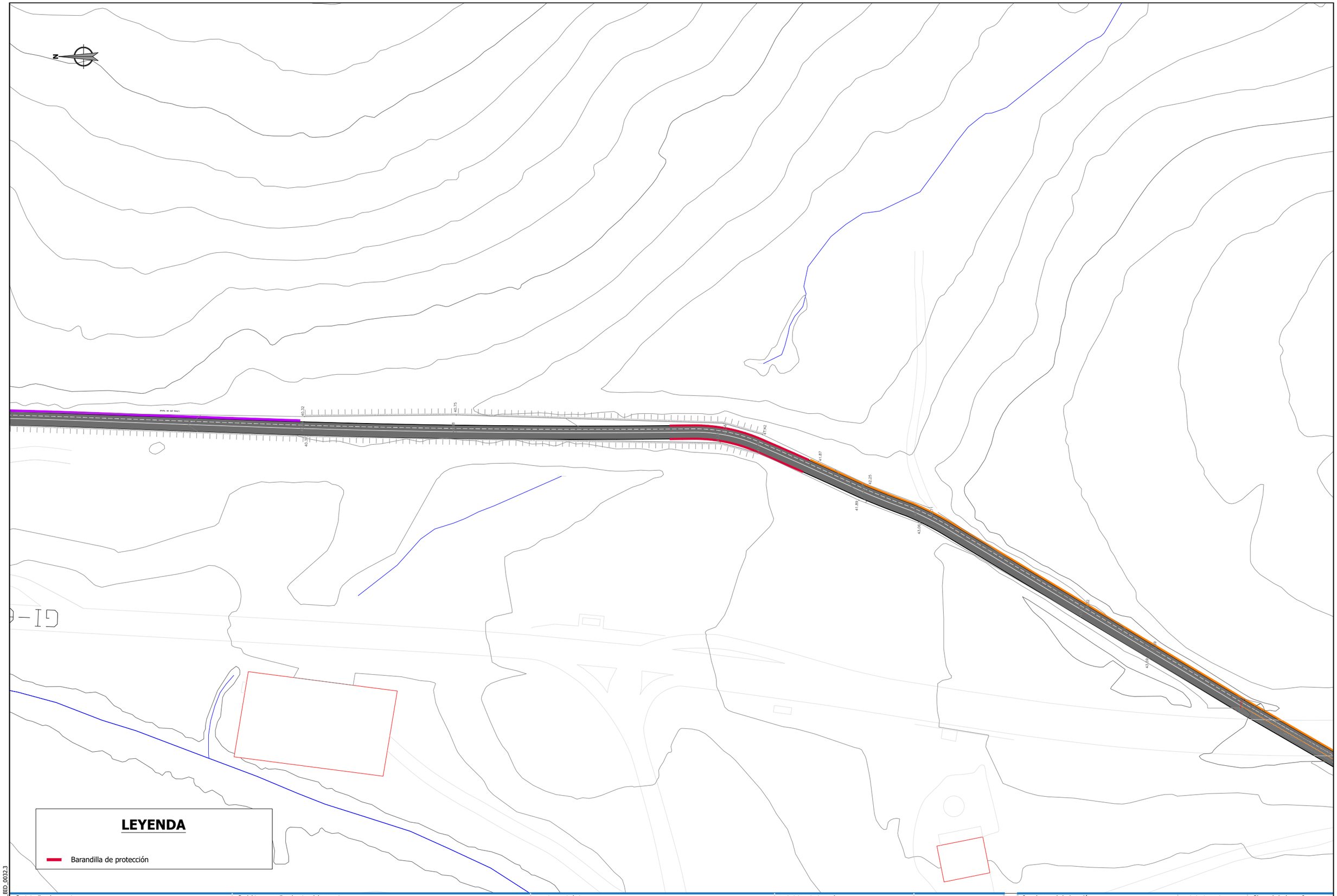

referencia 3Bide: DFG_BID_0032.3

Sustatzailea / *promotor*	Proiektuaren egilea / *autor del proyecto*	Izenburua / *título*	Kokalekua / *ubicación*		Izendapena / *designación*	Eskala / *escala*	Plano zk / *plano nº*
Gipuzkoako Foru Aldundia Diputación Foral de Gipuzkoa **GIPUZKOAKO FORU ALDUNDIA** DIPUTACIÓN FORAL DE GIPUZKOA	ANA RIOSECO COLEGIADO Nº 3.456 XABIER OTXOA COLEGIADO Nº 33.590 3Bide ingenieritza eta aholkularitza iPG ingeniería	**NARRONDO-IRAETA BIDEGORRI PROIEKTUA. 1. TARTEA** *PROYECTO DE BIDEGORRI NARRONDO-IRAETA. TRAMO 1*	ZESTOA - ZUMAIA	2024ko UZTAILA *JULIO DE 2024*	HIRI-ALTZARIAK. OINPLANOA *MOBILIARIO URBANO. PLANTA*	A3: 1/ 1.000 A1: 1/ 500	16 Hoja 1 de 5

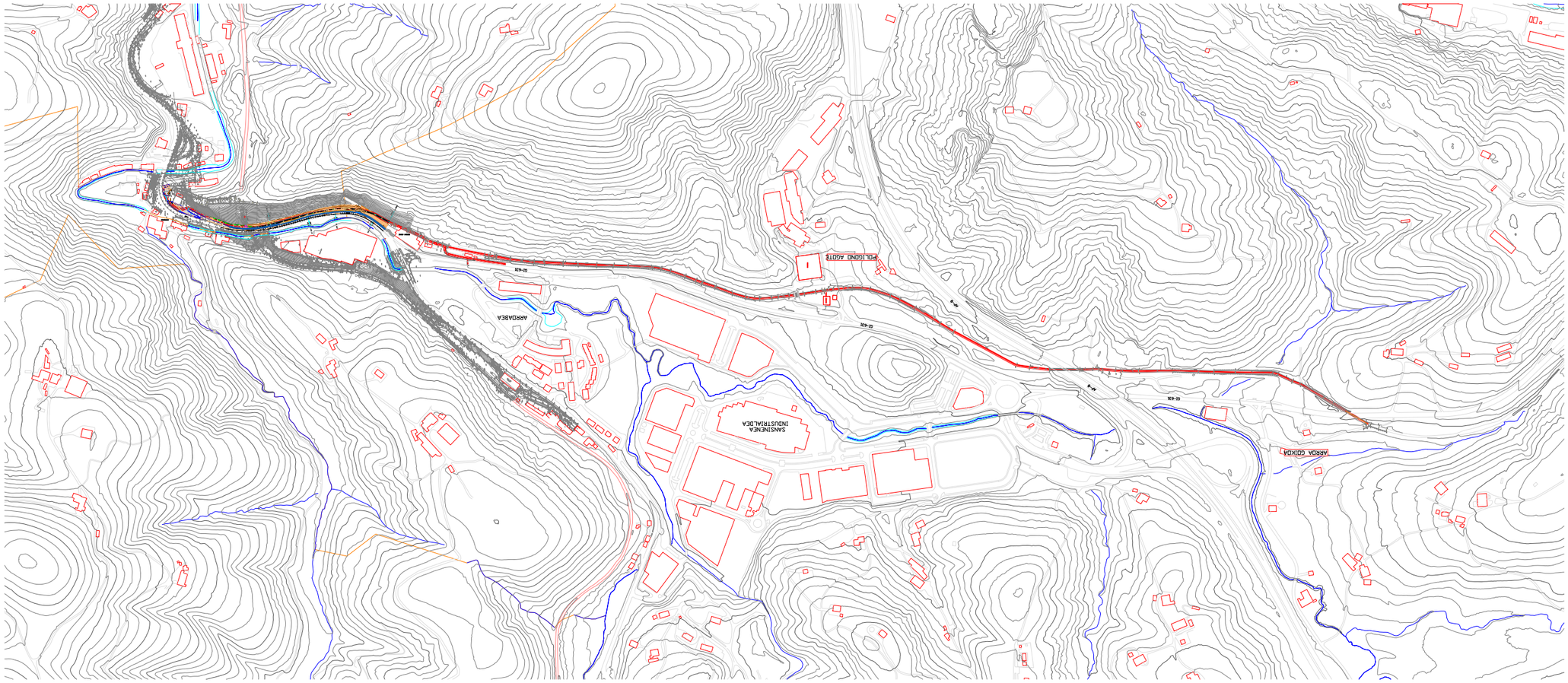

referencia 3Bide: DFG_BID_0032.3

Sustatzailea / *promotor*	Proiektuaren egilea / *autor del proyecto*	Izenburua / *título*	Kokalekua / *ubicación*		Izendapena / *designación*	Eskala / *escala*	Plano zk / *plano nº*
Gipuzkoako Foru Aldundia Diputación Foral de Gipuzkoa **GIPUZKOAKO FORU ALDUNDIA** DIPUTACIÓN FORAL DE GIPUZKOA	ANA RIOSECO COLEGIADO Nº 3.456 XABIER OTXOA COLEGIADO Nº 33.590 3Bide ingenieritza eta aholkularitza iPG ingeniería	**NARRONDO-IRAETA BIDEGORRI PROIEKTUA. 1. TARTEA** *PROYECTO DE BIDEGORRI NARRONDO-IRAETA. TRAMO 1*	ZESTOA - ZUMAIA	2024ko UZTAILA *JULIO DE 2024*	OBRA FASEAN ZEHARKAKO PROFILAK *PERFILES TRANSVERSALES EN FASE DE OBRA*	A3: 1/ 10.000 A1: 1/ 5.000	17 Hoja 1 de 9

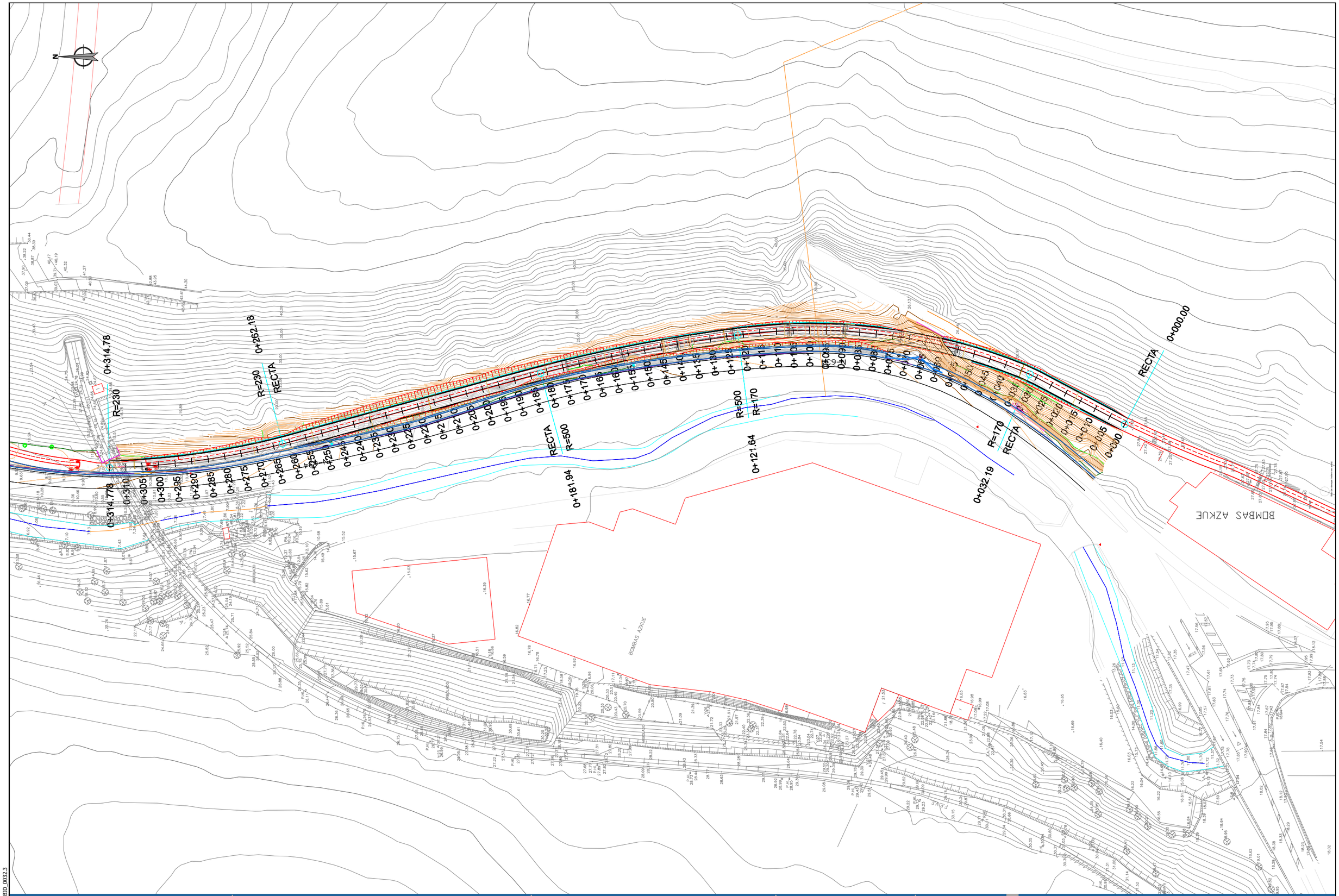

Sustatzailea / *promotor*	Proiektuaren egilea / *autor del proyecto*	Izenburua / *título*	Kokalekua / *ubicación*		Izendapena / *designación*	Eskala / *escala*	Plano zk / *plano nº*
Gipuzkoako Foru Aldundia Diputación Foral de Gipuzkoa **GIPUZKOAKO FORU ALDUNDIA** DIPUTACIÓN FORAL DE GIPUZKOA	ANA RIOSECO COLEGIADO Nº 3.456 XABIER OTXOA COLEGIADO Nº 33.590 3Bide ingeniaritza eta aholkularitza iP21 ingeniería	**NARRONDO-IRAETA BIDEGORRI PROIEKTUA. 1. TARTEA** *PROYECTO DE BIDEGORRI NARRONDO-IRAETA. TRAMO 1*	ZESTOA - ZUMAIA	2024ko UZTAILA *JULIO DE 2024*	OBRA FASEAN ZEHARKAKO PROFILAK *PERFILES TRANSVERSALES EN FASE DE OBRA*	A3: 1/ 1000 A1: 1/ 500	17 Hoja 2 de 9

referencia 3Bide: DFG_BID_0032.3

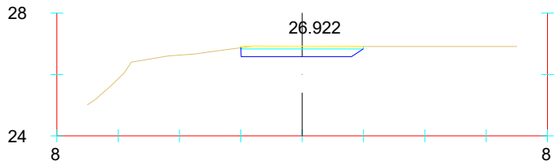

Pk=0+000

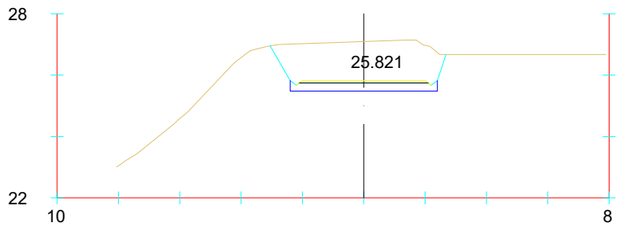

Pk=0+020

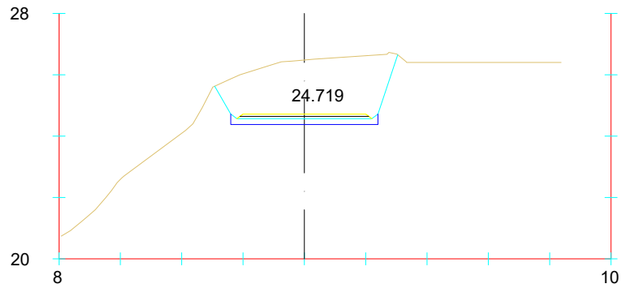

Pk=0+040

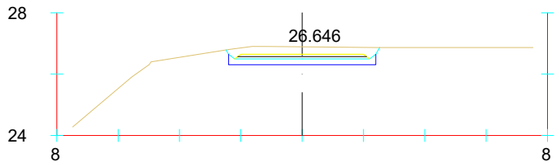

Pk=0+005

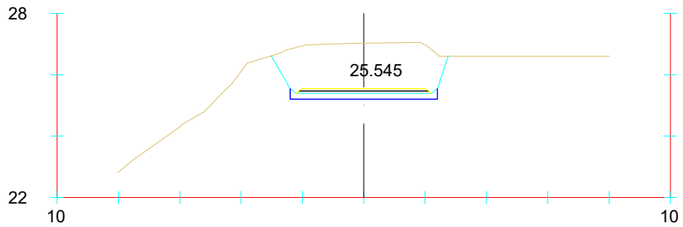

Pk=0+025

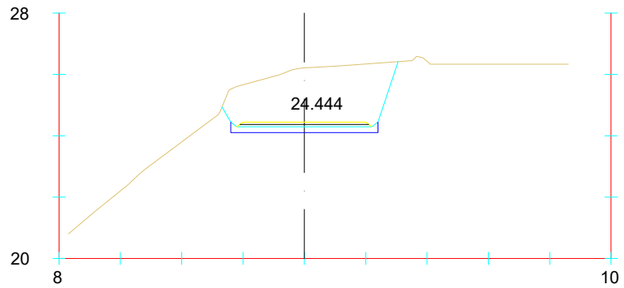

Pk=0+045

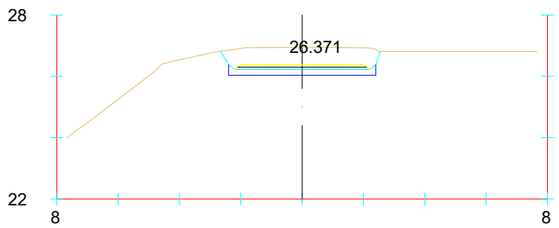

Pk=0+010

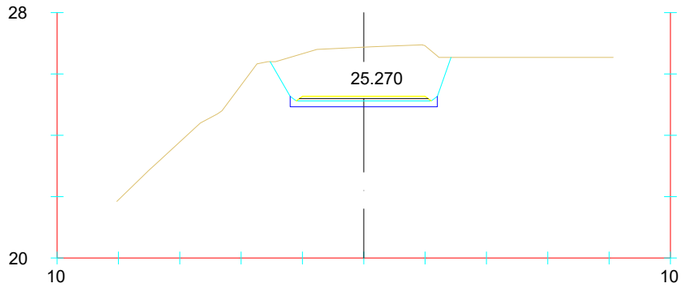

Pk=0+030

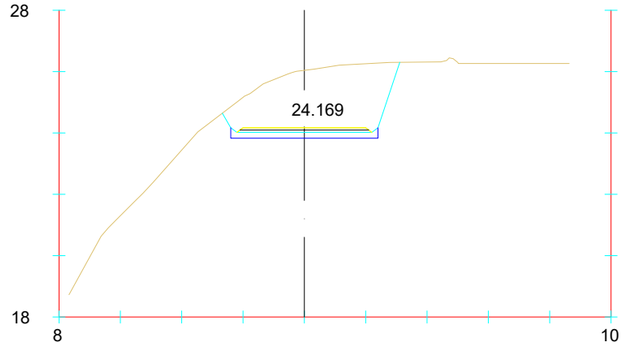

Pk=0+050

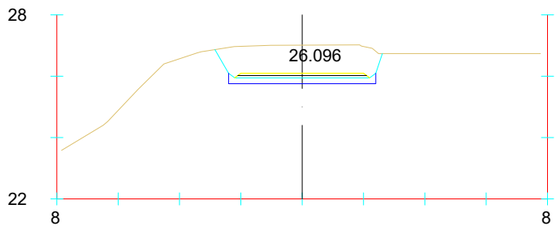

Pk=0+015

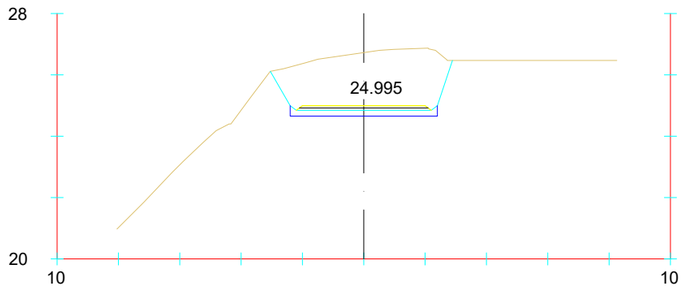

Pk=0+035

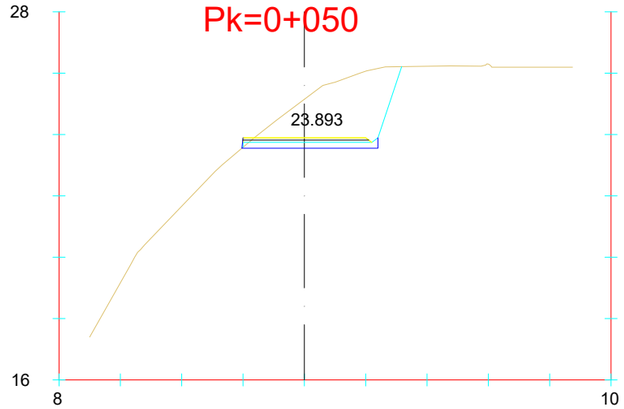

Pk=0+055

referencia 3Bide: DFG_BID_0032.3

Sustatzailea / *promotor*	Proiektuaren egilea / *autor del proyecto*	Izenburua / *título*	Kokalekua / *ubicación*		Izendapena / *designación*	Eskala / *escala*	Plano zk / *plano nº*
Gipuzkoako Foru Aldundia Diputación Foral de Gipuzkoa **GIPUZKOAKO FORU ALDUNDIA** DIPUTACIÓN FORAL DE GIPUZKOA	ANA RIOSECO COLEGIADO Nº 3.456 XABIER OTXOA COLEGIADO Nº 33.590 3Bide ingenieritza eta aholkularitza iPG ingeniería	**NARRONDO-IRAETA BIDEGORRI PROIEKTUA. 1. TARTEA** *PROYECTO DE BIDEGORRI NARRONDO-IRAETA. TRAMO 1*	ZESTOA - ZUMAIA	2024ko UZTAILA *JULIO DE 2024*	OBRA FASEAN ZEHARKAKO PROFILAK *PERFILES TRANSVERSALES EN FASE DE OBRA*	A3: 1/ 50 A1: 1/25	17 Hoja 3 de 9

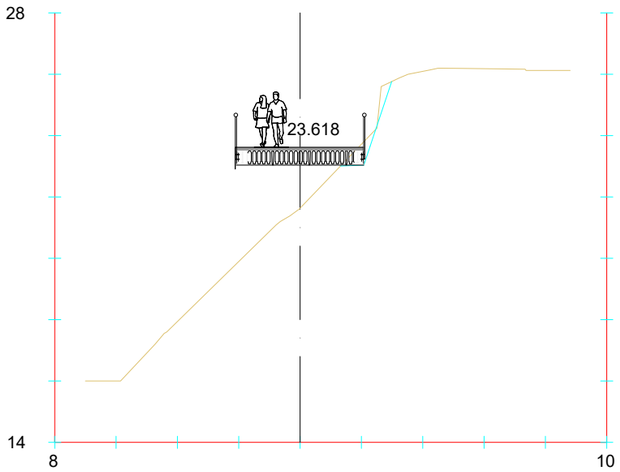

Pk=0+060

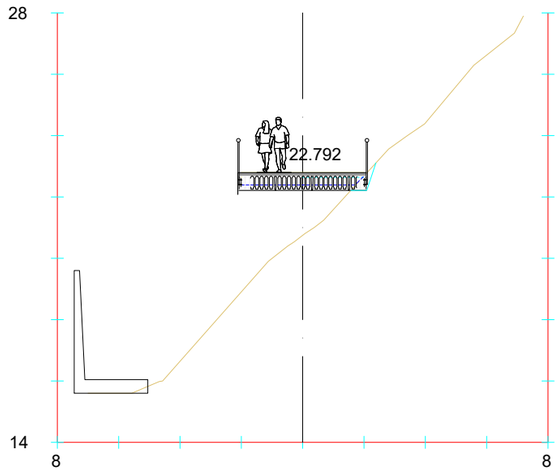

Pk=0+075

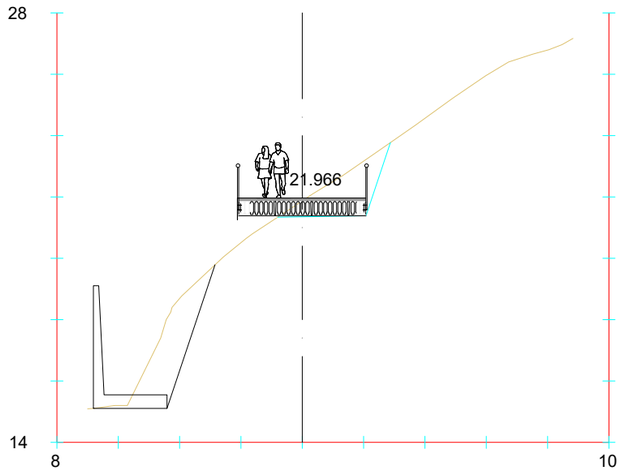

Pk=0+090

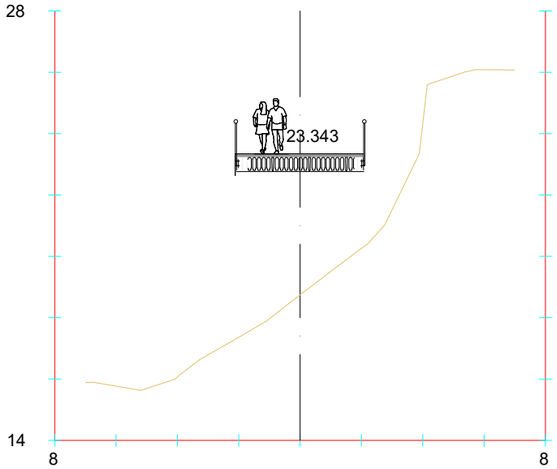

Pk=0+065

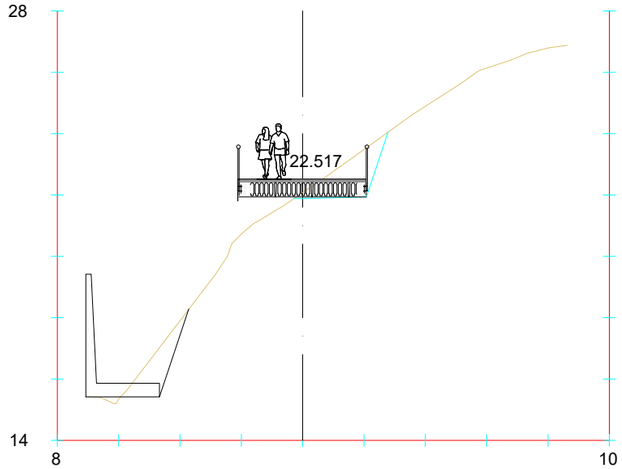

Pk=0+080

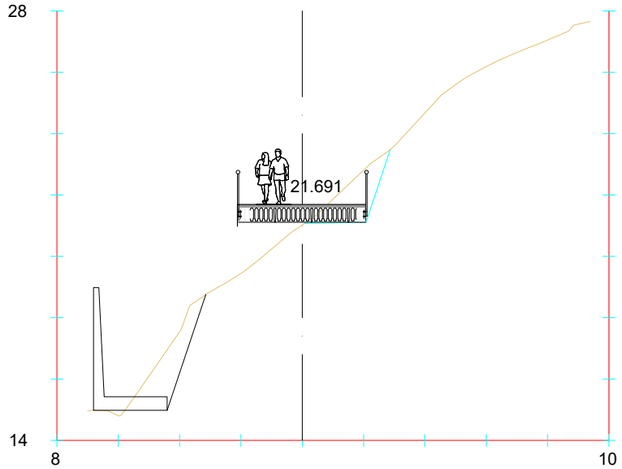

Pk=0+095

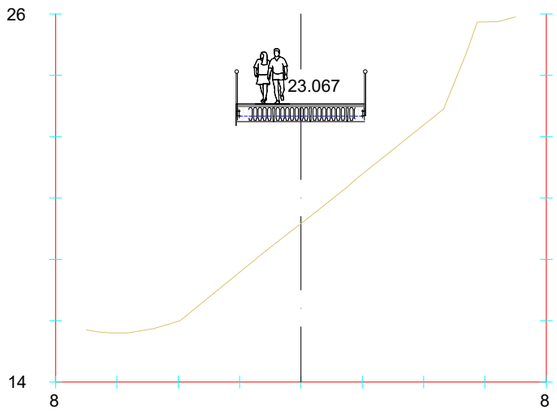

Pk=0+070

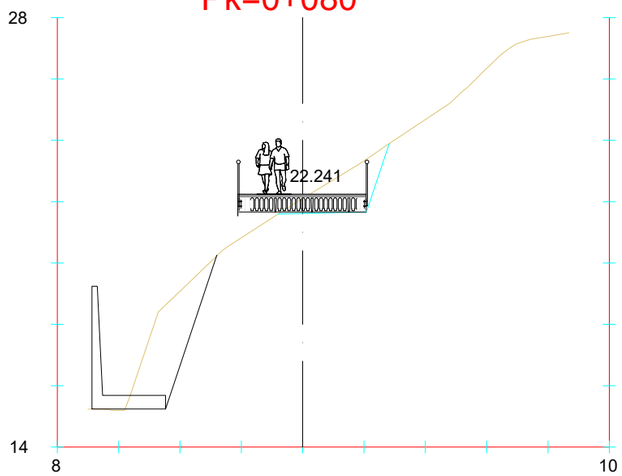

Pk=0+085

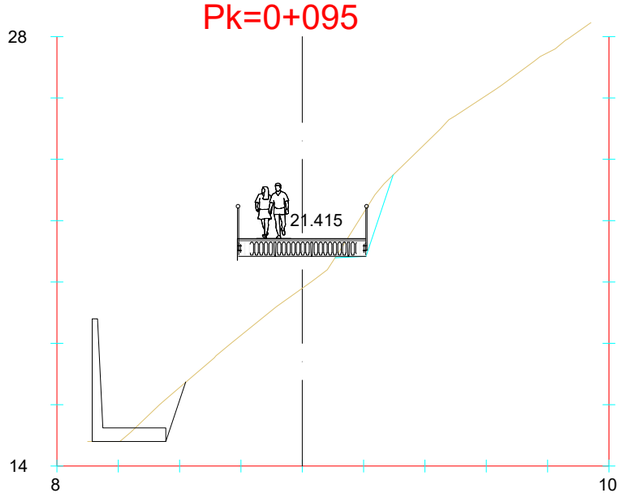

Pk=0+100

referencia 3Bide: DFG_BID_0032.3

Sustatzailea / *promotor*	Proiektuaren egilea / *autor del proyecto*	Izenburua / *título*	Kokalekua / *ubicación*		Izendapena / *designación*	Eskala / *escala*	Plano zk / *plano nº*
Gipuzkoako Foru Aldundia Diputación Foral de Gipuzkoa **GIPUZKOAKO FORU ALDUNDIA** DIPUTACIÓN FORAL DE GIPUZKOA	ANA RIOSECO COLEGIADO Nº 3.456 XABIER OTXOA COLEGIADO Nº 33.590 3Bide ingenieritza eta aholkularitza iPG ingeniería	**NARRONDO-IRAETA BIDEGORRI PROIEKTUA. 1. TARTEA** *PROYECTO DE BIDEGORRI NARRONDO-IRAETA. TRAMO 1*	ZESTOA - ZUMAIA	2024ko UZTAILA *JULIO DE 2024*	OBRA FASEAN ZEHARKAKO PROFILAK *PERFILES TRANSVERSALES EN FASE DE OBRA*	A3: 1/ 50 A1: 1/25	17 Hoja 4 de 9

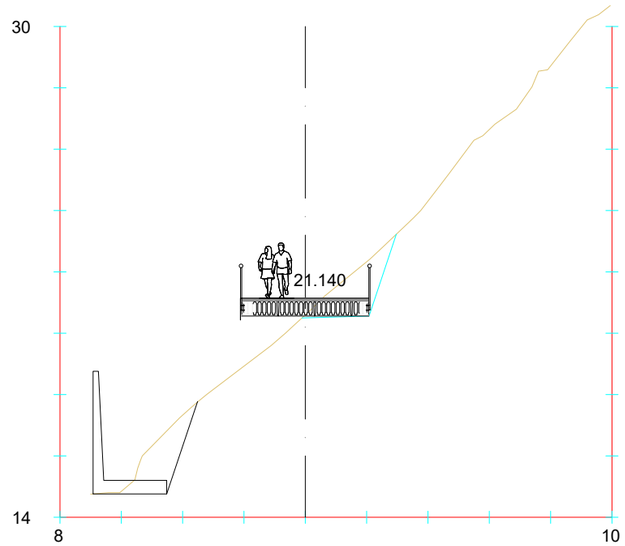

Pk=0+105

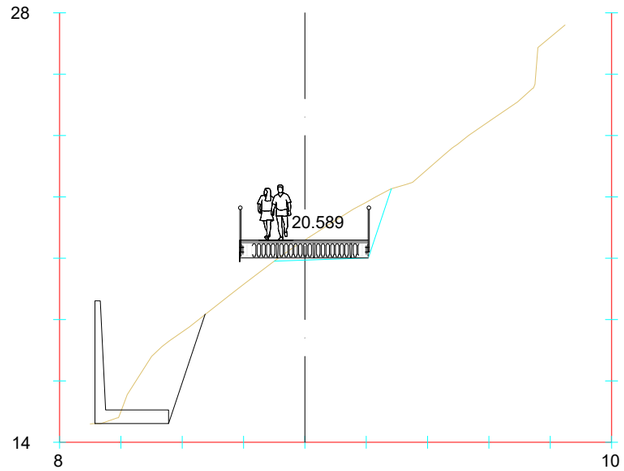

Pk=0+115

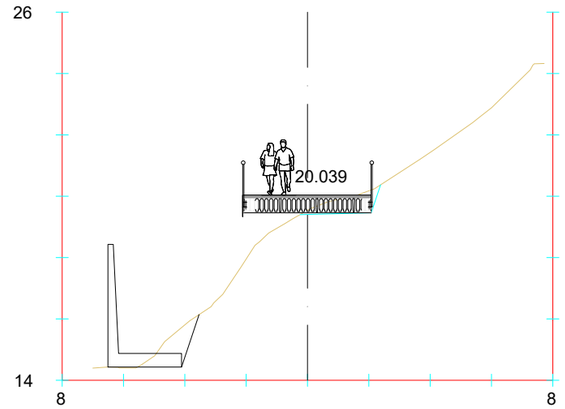

Pk=0+125

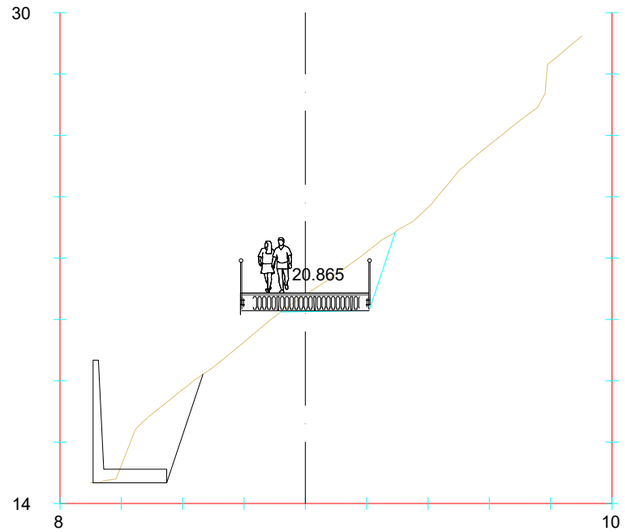

Pk=0+110

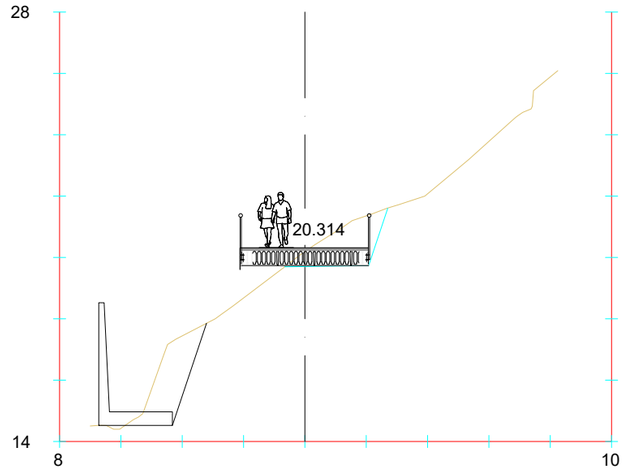

Pk=0+120

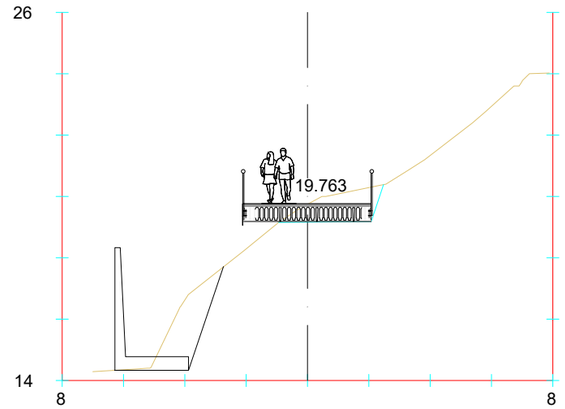

Pk=0+130

referencia 3Bide: DFG_BID_0032.3

Sustatzailea / *promotor*	Proiektuaren egilea / *autor del proyecto*	Izenburua / *título*	Kokalekua / *ubicación*		Izendapena / *designación*	Eskala / *escala*	Plano zk / *plano nº*
Gipuzkoako Foru Aldundia Diputación Foral de Gipuzkoa **GIPUZKOAKO FORU ALDUNDIA** DIPUTACIÓN FORAL DE GIPUZKOA	ANA RIOSECO COLEGIADO Nº 3.456 XABIER OTXOA COLEGIADO Nº 33.590 3Bide ingenieritza eta ahoikularitza iPG ingeniería	**NARRONDO-IRAETA BIDEGORRI PROIEKTUA. 1. TARTEA** *PROYECTO DE BIDEGORRI NARRONDO-IRAETA. TRAMO 1*	ZESTOA - ZUMAIA	2024ko UZTAILA *JULIO DE 2024*	OBRA FASEAN ZEHARKAKO PROFILAK *PERFILES TRANSVERSALES EN FASE DE OBRA*	A3: 1/ 50 A1: 1/25	17 Hoja 5 de 9

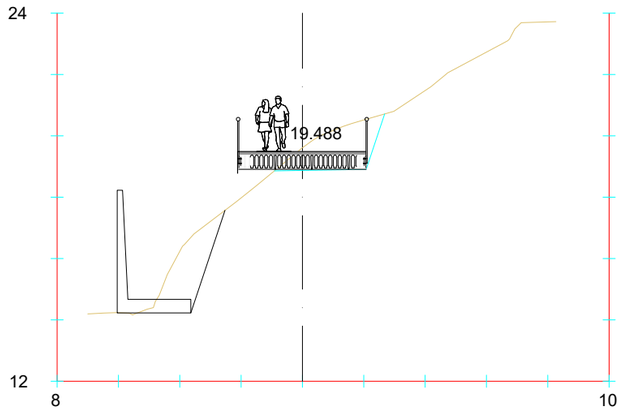

Pk=0+135

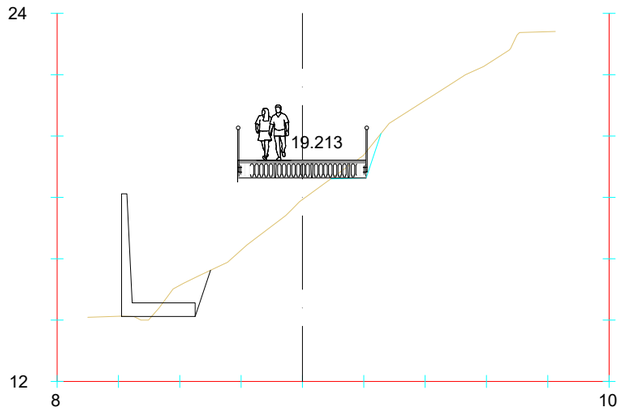

Pk=0+140

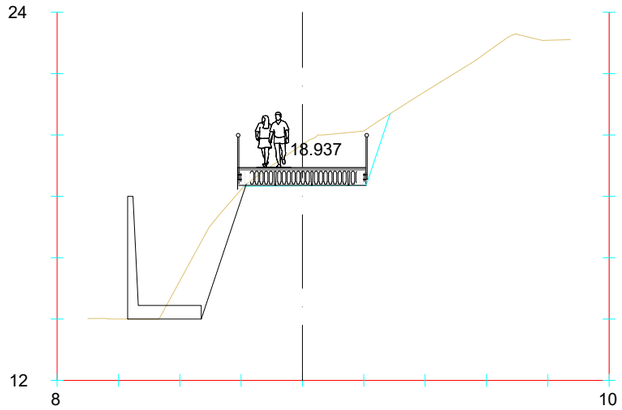

Pk=0+145

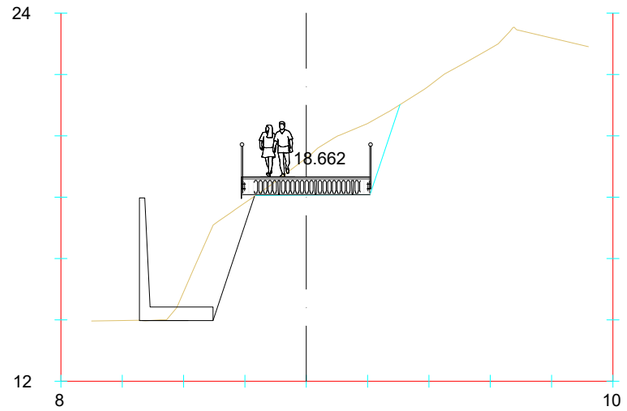

Pk=0+150

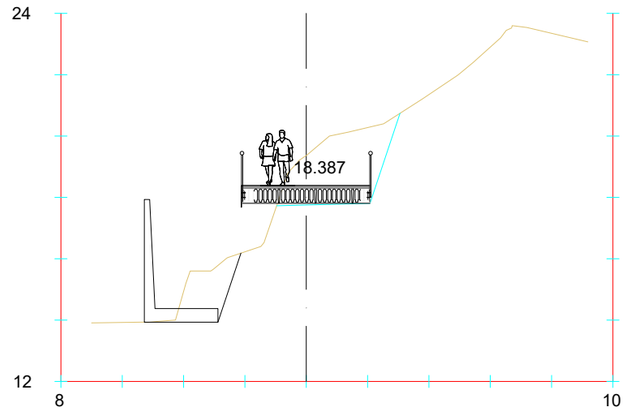

Pk=0+155

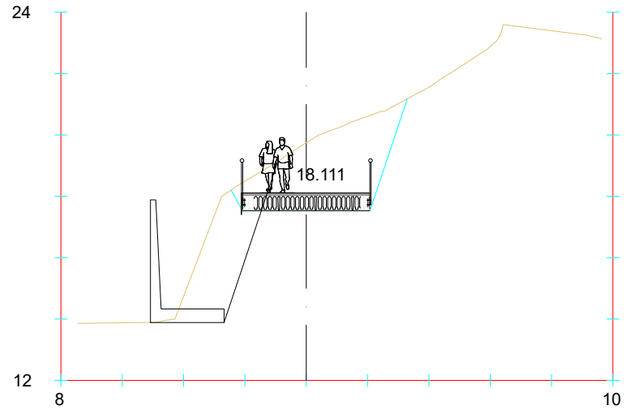

Pk=0+160

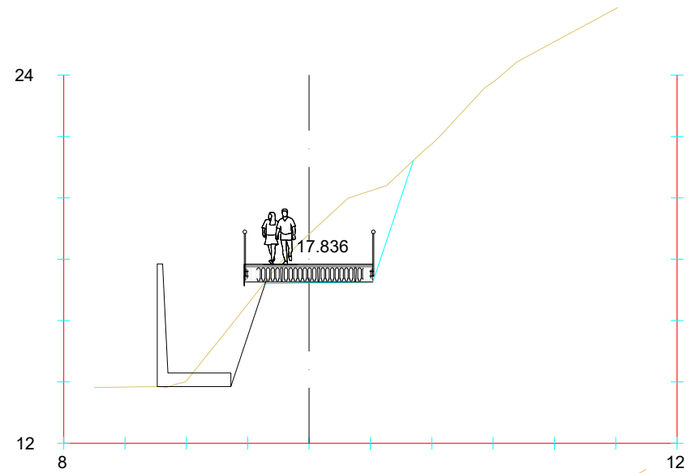

Pk=0+165

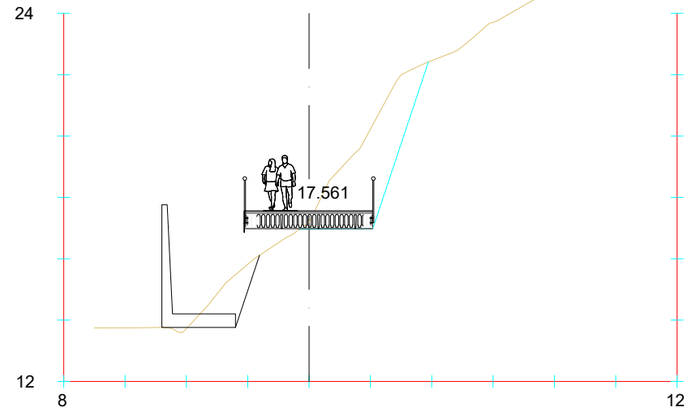

Pk=0+170

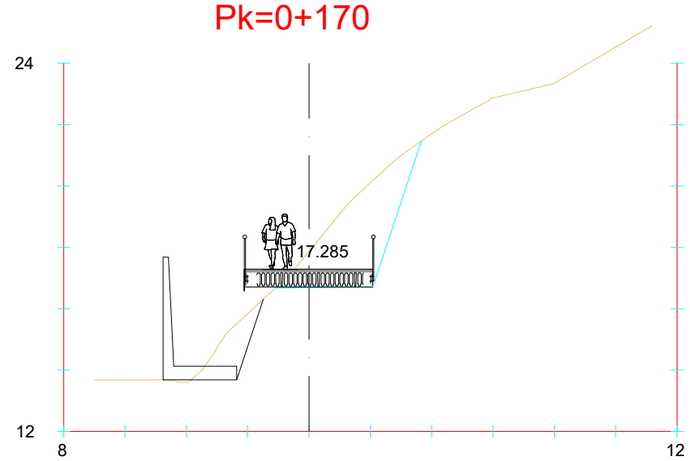

Pk=0+175

referencia 3Bide: DFG_BID_0032.3

Sustatzailea / *promotor*	Proiektuaren egilea / *autor del proyecto*	Izenburua / *título*	Kokalekua / *ubicación*		Izendapena / *designación*	Eskala / *escala*	Plano zk / *plano nº*
Gipuzkoako Foru Aldundia Diputación Foral de Gipuzkoa **GIPUZKOAKO FORU ALDUNDIA** DIPUTACIÓN FORAL DE GIPUZKOA	ANA RIOSECO COLEGIADO Nº 3.456 XABIER OTXOA COLEGIADO Nº 33.590 3Bide ingeniaritza eta arkitektura iPG ingeniería	**NARRONDO-IRAETA BIDEGORRI PROIEKTUA. 1. TARTEA** *PROYECTO DE BIDEGORRI NARRONDO-IRAETA. TRAMO 1*	ZESTOA - ZUMAIA	2024ko UZTAILA *JULIO DE 2024*	OBRA FASEAN ZEHARKAKO PROFILAK *PERFILES TRANSVERSALES EN FASE DE OBRA*	A3: 1/ 50 A1: 1/25	17 Hoja 6 de 9

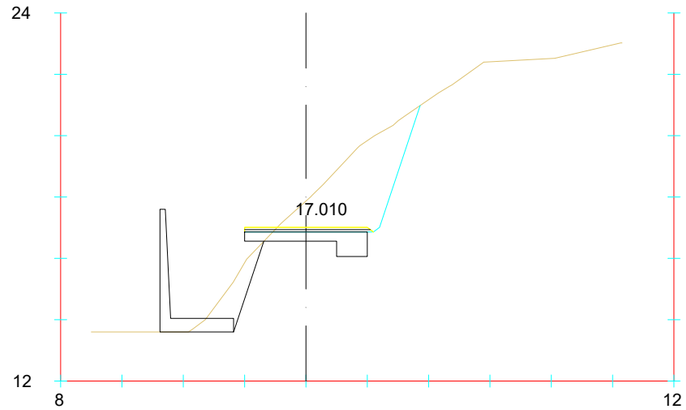

Pk=0+180

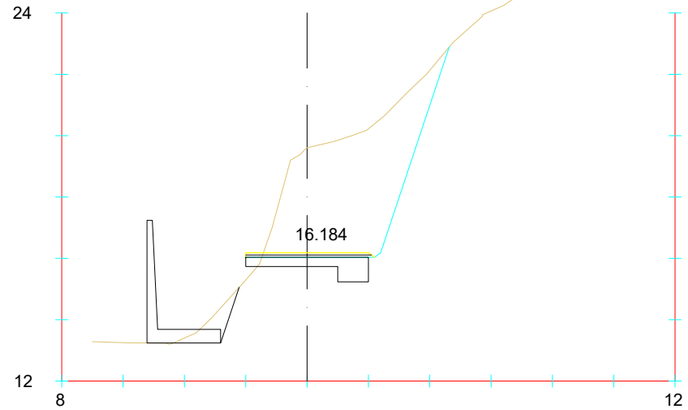

Pk=0+195

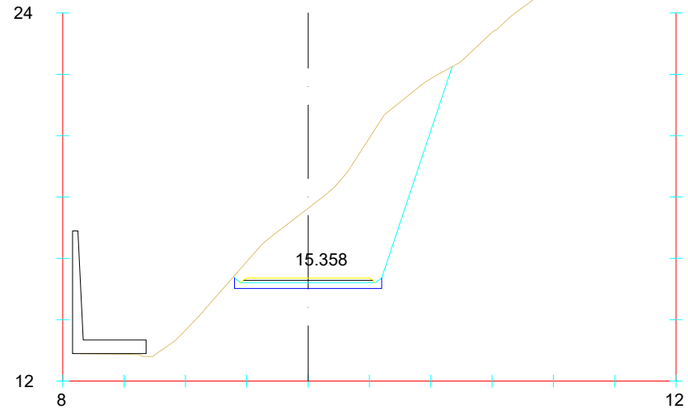

Pk=0+210

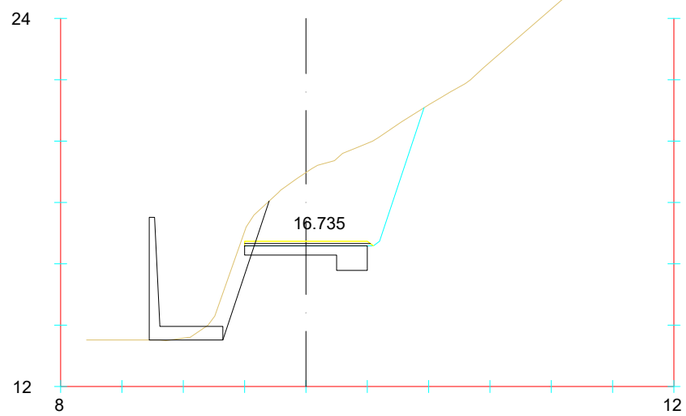

Pk=0+185

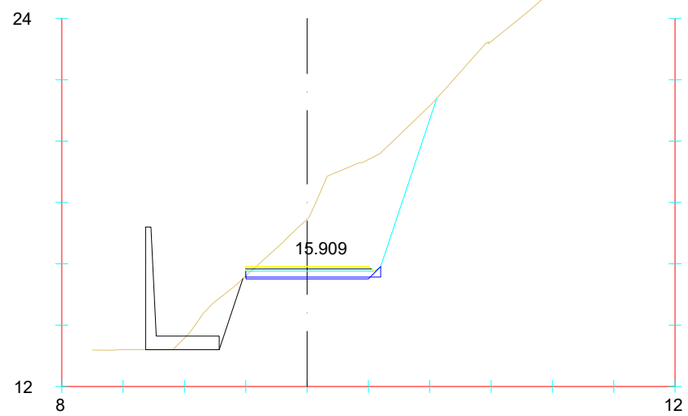

Pk=0+200

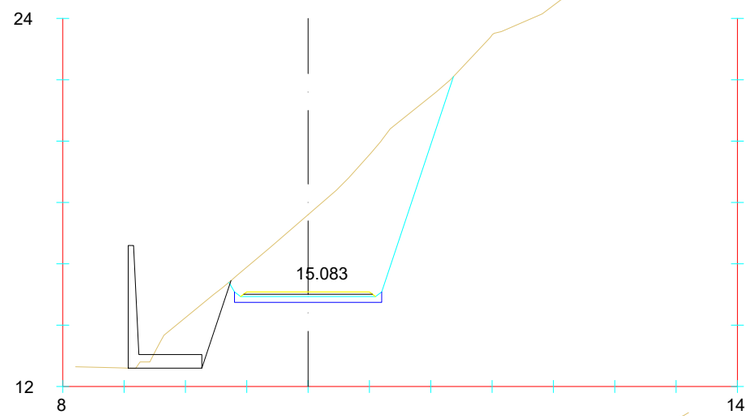

Pk=0+215

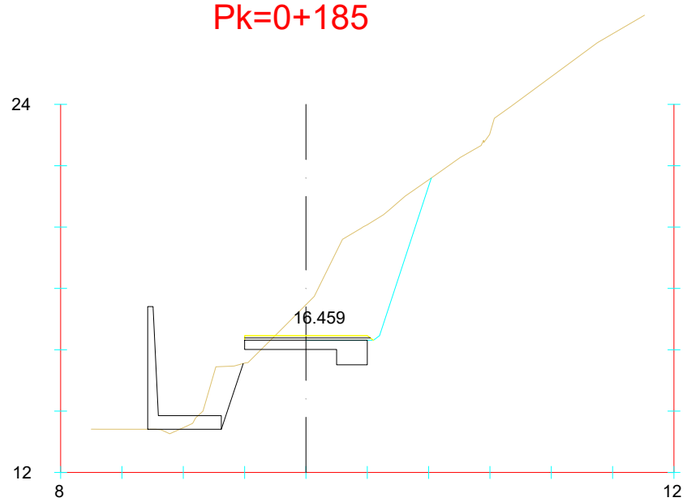

Pk=0+190

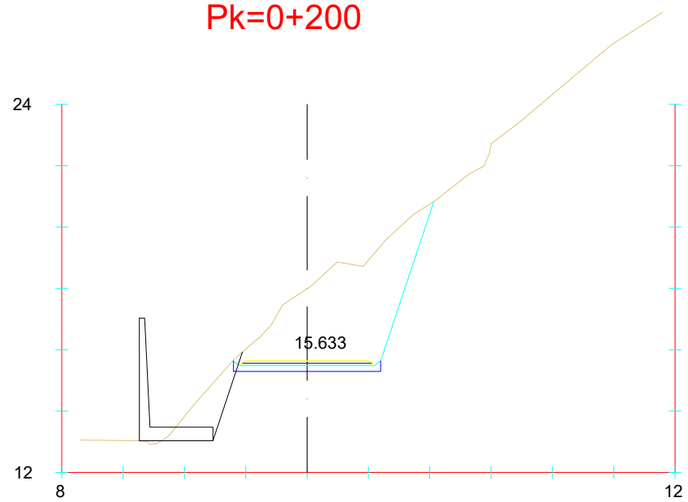

Pk=0+205

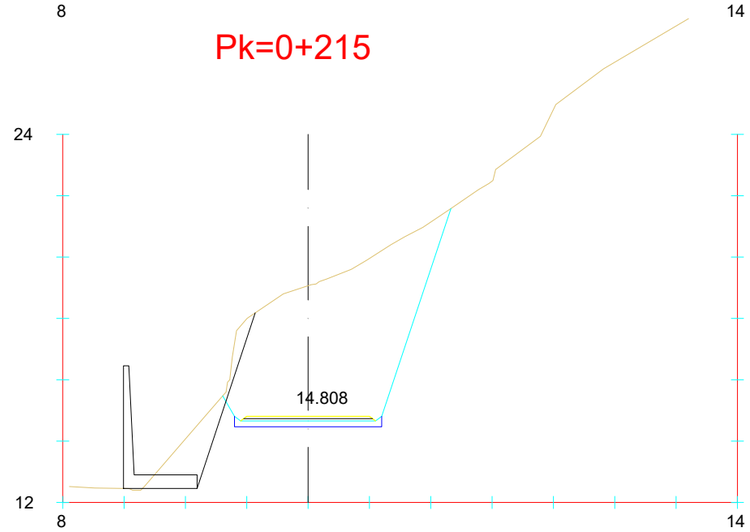

Pk=0+220

Sustatzailea / *promotor*	Proiektuaren egilea / *autor del proyecto*	Izenburua / *título*	Kokalekua / *ubicación*		Izendapena / *designación*	Eskala / *escala*	Plano zk / *plano nº*
Gipuzkoako Foru Aldundia Diputación Foral de Gipuzkoa **GIPUZKOAKO FORU ALDUNDIA** DIPUTACIÓN FORAL DE GIPUZKOA	ANA RIOSECO COLEGIADO Nº 3.456 XABIER OTXOA COLEGIADO Nº 33.590 3Bide ingeniaritza eta arkitektura iPG ingeniería	**NARRONDO-IRAETA BIDEGORRI PROIEKTUA. 1. TARTEA** *PROYECTO DE BIDEGORRI NARRONDO-IRAETA. TRAMO 1*	ZESTOA - ZUMAIA	2024ko UZTAILA *JULIO DE 2024*	OBRA FASEAN ZEHARKAKO PROFILAK *PERFILES TRANSVERSALES EN FASE DE OBRA*	A3: 1/ 50 A1: 1/25	17 Hoja 7 de 9

referencia 3Bide: DFG_BID_0032.3

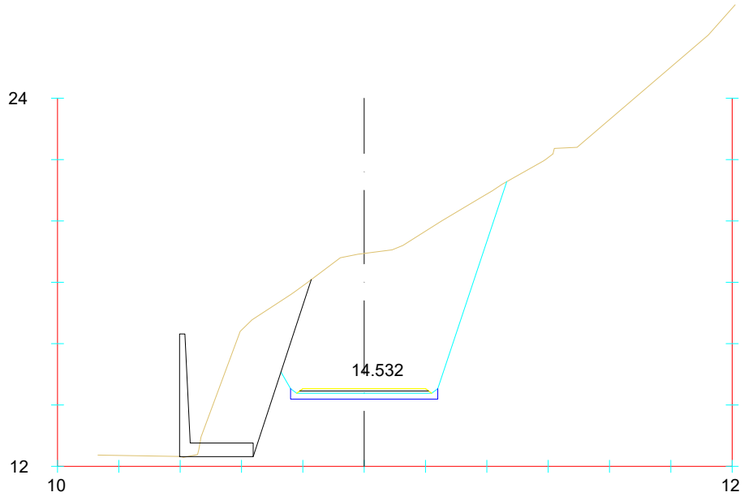

Pk=0+225

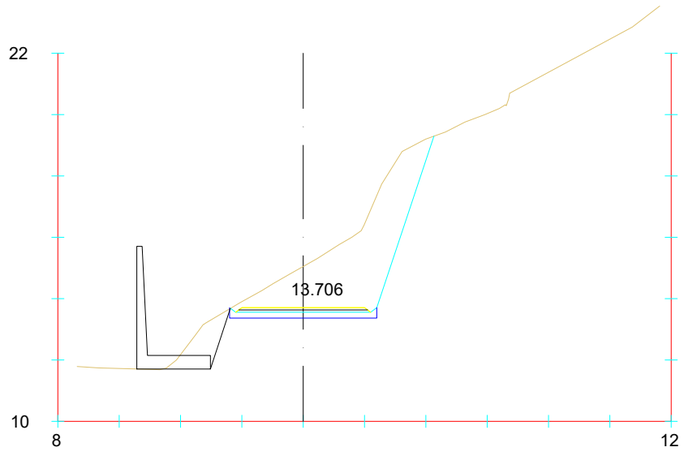

Pk=0+240

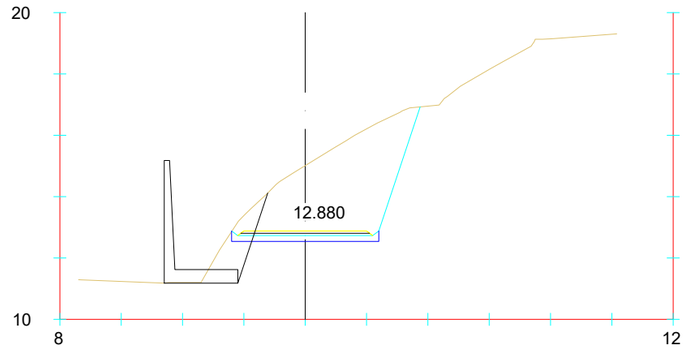

Pk=0+255

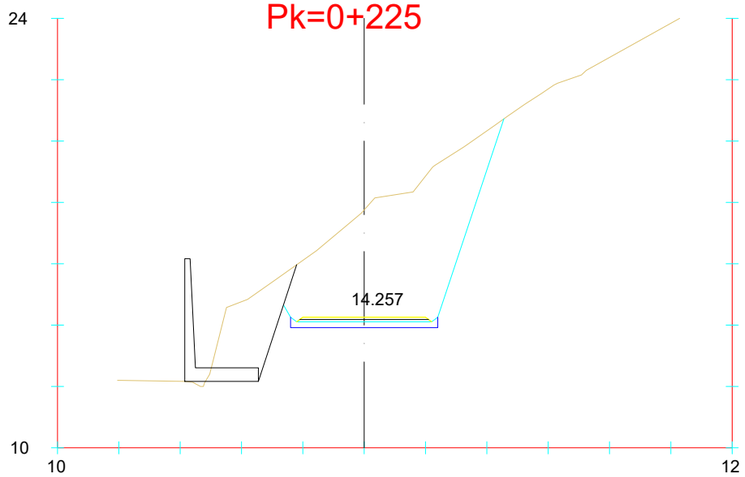

Pk=0+230

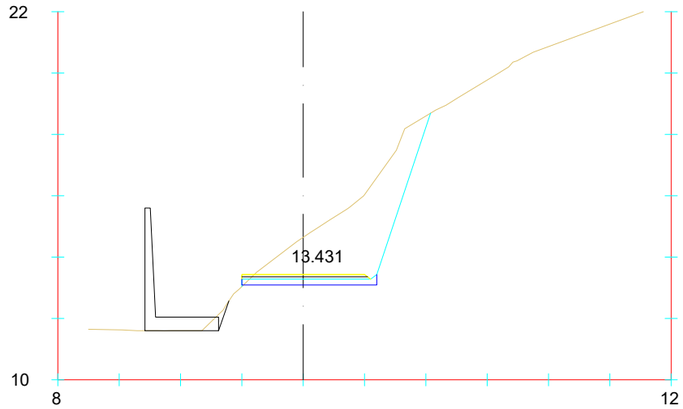

Pk=0+245

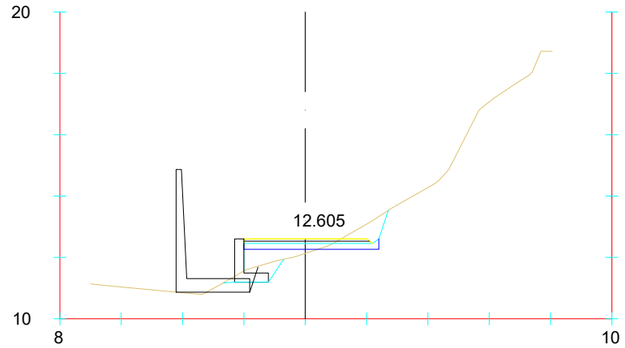

Pk=0+260

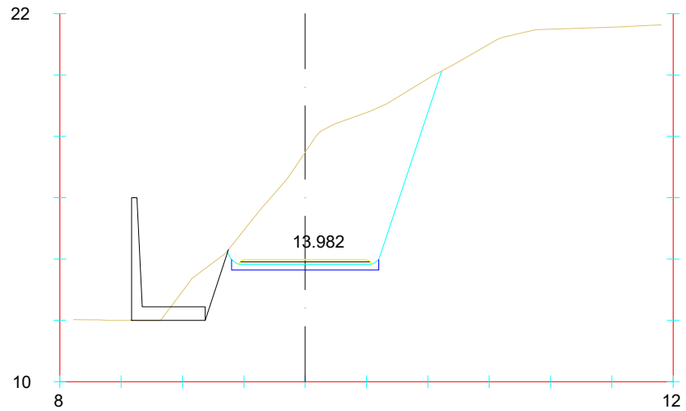

Pk=0+235

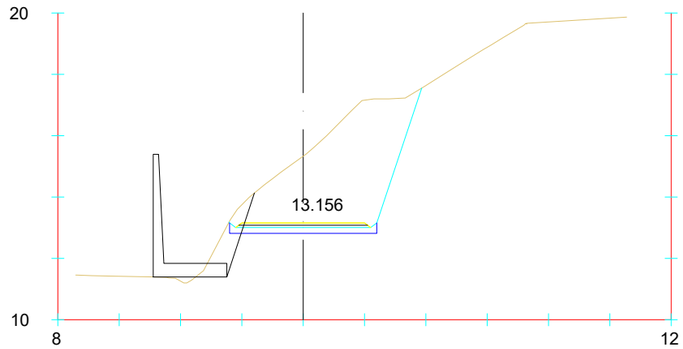

Pk=0+250

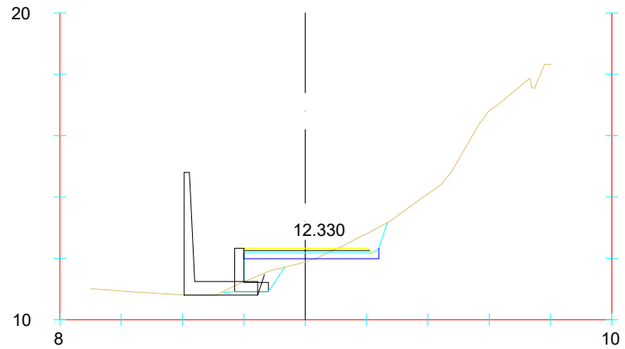

Pk=0+265

referencia 3Bide: DFG_BID_0032.3

Sustatzailea / *promotor*	Proiektuaren egilea / *autor del proyecto*	Izenburua / *título*	Kokalekua / *ubicación*		Izendapena / *designación*	Eskala / *escala*	Plano zk / *plano nº*
Gipuzkoako Foru Aldundia Diputación Foral de Gipuzkoa **GIPUZKOAKO FORU ALDUNDIA** DIPUTACIÓN FORAL DE GIPUZKOA	ANA RIOSECO COLEGIADO Nº 3.456 XABIER OTXOA COLEGIADO Nº 33.590 3Bide ingeniariza eta aholkularitza iP21 ingeniería	**NARRONDO-IRAETA BIDEGORRI PROIEKTUA. 1. TARTEA** *PROYECTO DE BIDEGORRI NARRONDO-IRAETA. TRAMO 1*	ZESTOA - ZUMAIA	2024ko UZTAILA *JULIO DE 2024*	OBRA FASEAN ZEHARKAKO PROFILAK *PERFILES TRANSVERSALES EN FASE DE OBRA*	A3: 1/ 50 A1: 1/25	17 Hoja 8 de 9

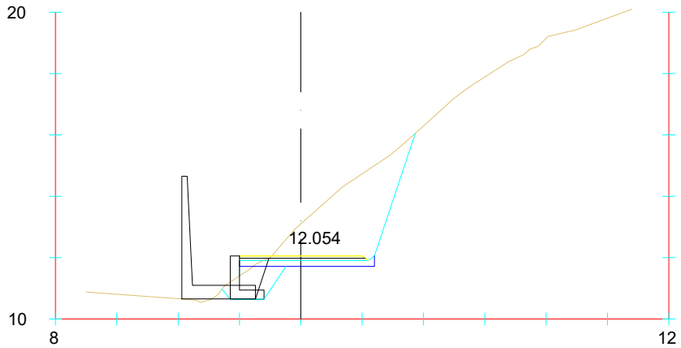

Pk=0+270

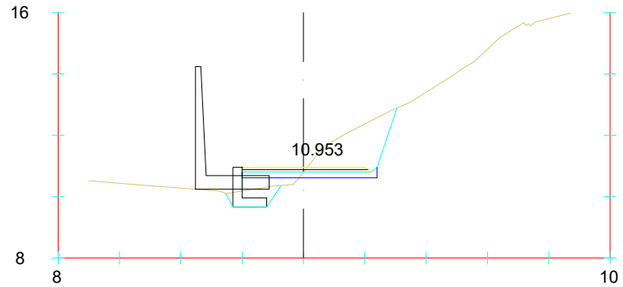

Pk=0+290

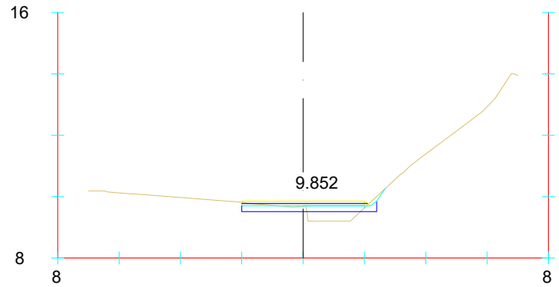

Pk=0+310

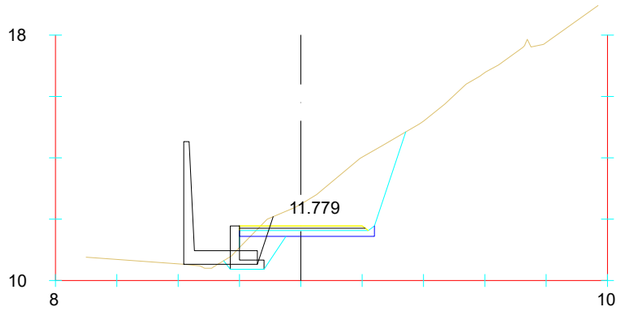

Pk=0+275

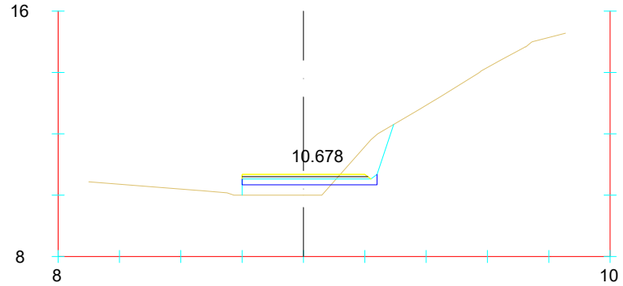

Pk=0+295

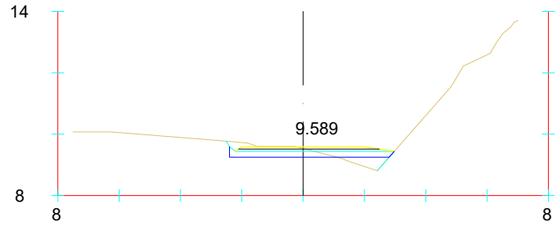

Pk=0+314.778

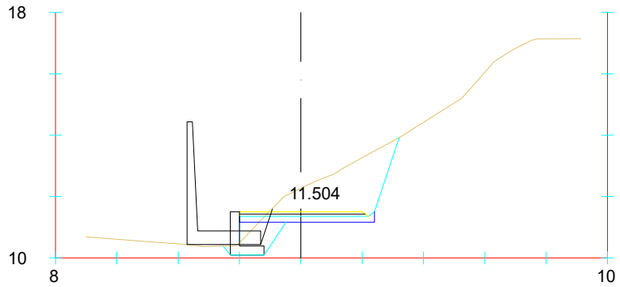

Pk=0+280

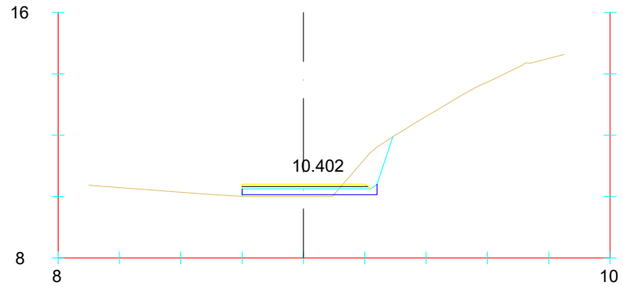

Pk=0+300

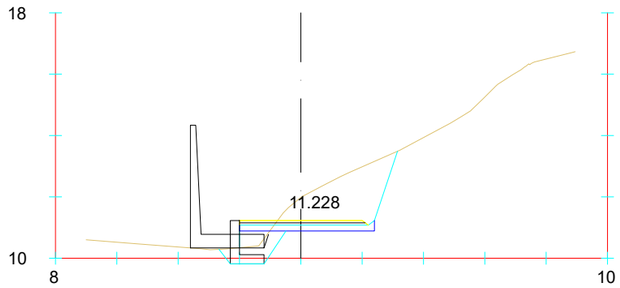

Pk=0+285

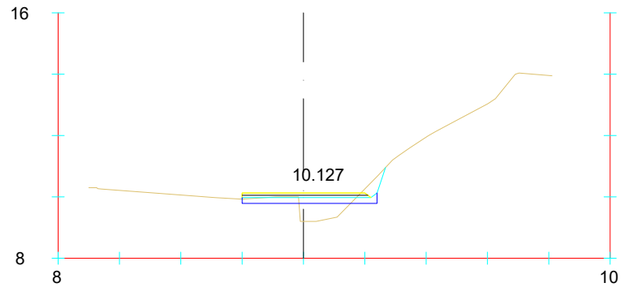

Pk=0+305

referencia 3Bide: DFG_BID_0032.3

Sustatzailea / *promotor*	Proiektuaren egilea / *autor del proyecto*	Izenburua / *título*	Kokalekua / *ubicación*		Izendapena / *designación*	Eskala / *escala*	Plano zk / *plano nº*
Gipuzkoako Foru Aldundia Diputación Foral de Gipuzkoa **GIPUZKOAKO FORU ALDUNDIA** DIPUTACIÓN FORAL DE GIPUZKOA	ANA RIOSECO COLEGIADO Nº 3.456 XABIER OTXOA COLEGIADO Nº 33.590 3Bide ingeniariza eta aholkularitza iP21 ingeniería	**NARRONDO-IRAETA BIDEGORRI PROIEKTUA. 1. TARTEA** *PROYECTO DE BIDEGORRI NARRONDO-IRAETA. TRAMO 1*	ZESTOA - ZUMAIA	2024ko UZTAILA *JULIO DE 2024*	OBRA FASEAN ZEHARKAKO PROFILAK *PERFILES TRANSVERSALES EN FASE DE OBRA*	A3: 1/ 50 A1: 1/25	17 Hoja 9 de 9

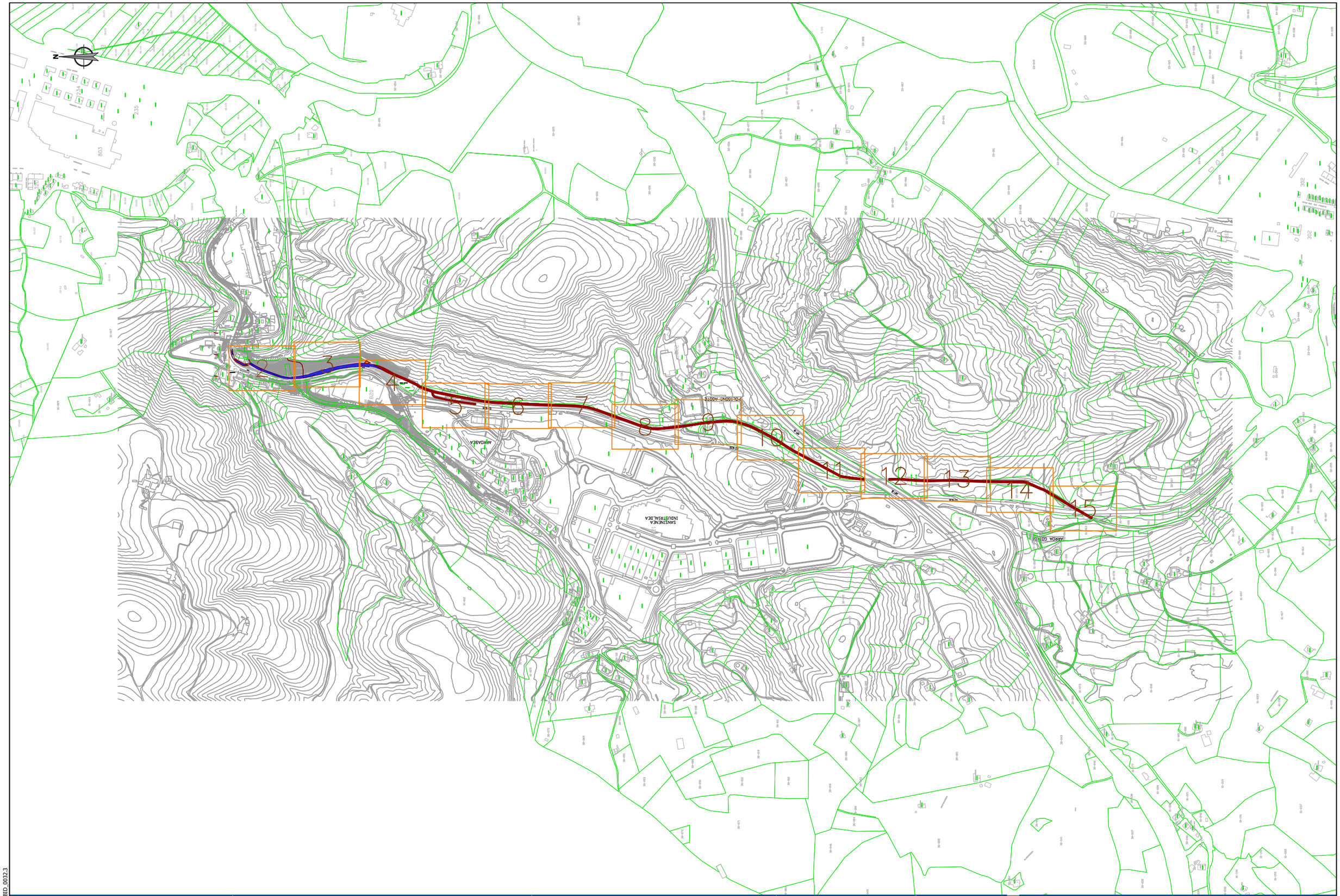

Sustatzailea / *promotor*	Proiektuaren egilea / *autor del proyecto*	Izenburua / *título*	Kokalekua / *ubicación*		Izendapena / *designación*	Eskala / *escala*	Plano zk / *plano nº*
Gipuzkoako Foru Aldundia Diputación Foral de Gipuzkoa **GIPUZKOAKO FORU ALDUNDIA** DIPUTACIÓN FORAL DE GIPUZKOA	ANA RIOSECO COLEGIADO Nº 3.456 XABIER OTXOA COLEGIADO Nº 33.590 3Bide ingeniaritza eta aholkularitza iPA ingeniería	**NARRONDO-IRAETA BIDEGORRI PROIEKTUA. 1. TARTEA** *PROYECTO DE BIDEGORRI NARRONDO-IRAETA. TRAMO 1*	ZESTOA - ZUMAIA	2024ko UZTAILA *JULIO DE 2024*	DESJABETZEEN OINPLANOA *PLANO DE EXPROPIACIONES*	A3: 1/ 10.000 A1: 1/5.000	18 Hoja 1 de 15

referencia 3Bide: DFG_BID_0032.3

Ref Katastrala Ref Catastral	Udala Municipio	Desjabetzea Expropiación	Behin behineko okupazioa Ocupación temporal
32032a	Zestoa	401,79 m2	72,00 m2
04024c	Zumaia	1743,40 m2	
04024b	Zumaia	516,09 m2	
04024a	Zumaia	491,82 m2	

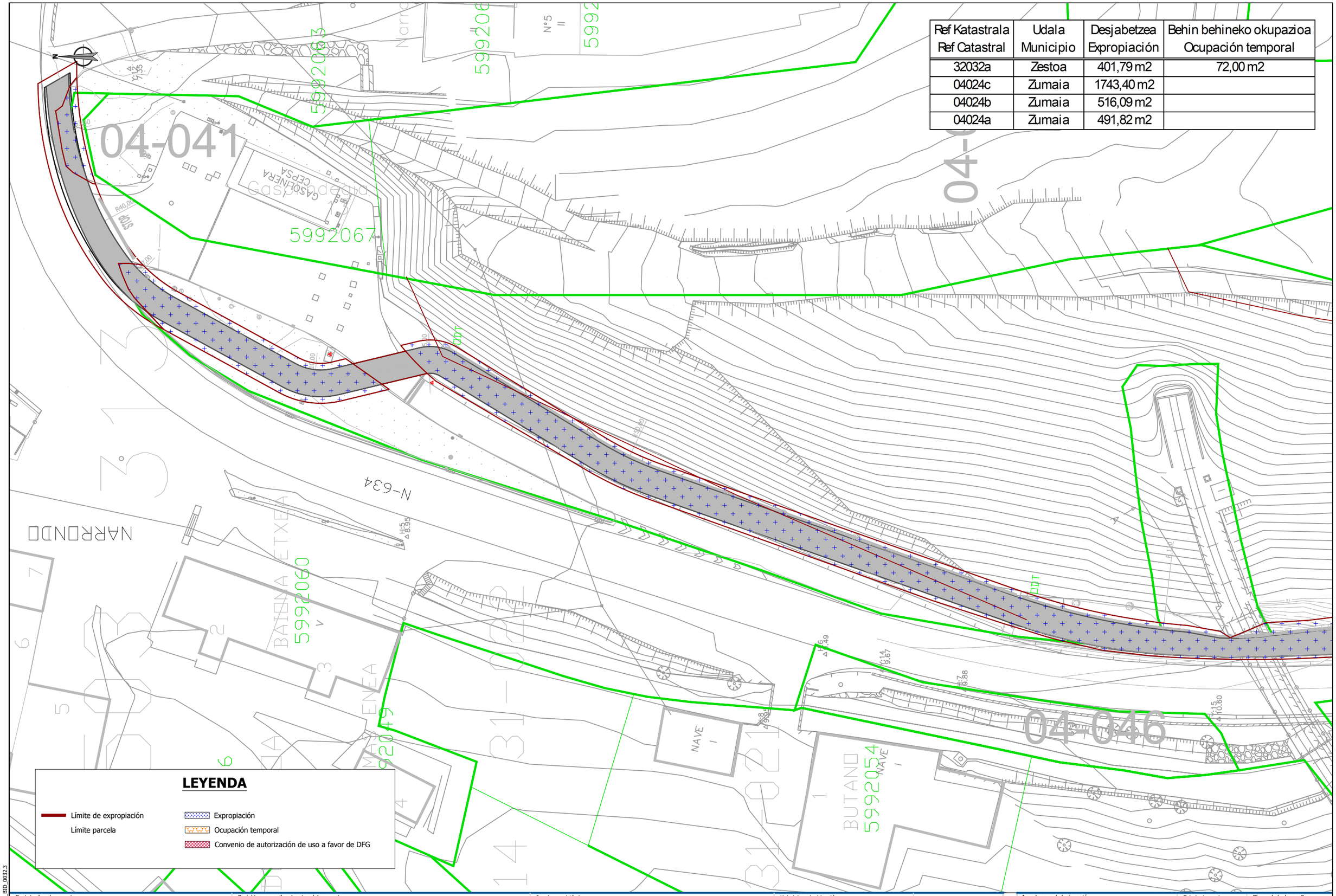

referencia 3Bide: DFG_BID_0032.3

Sustatzailea / *promotor*	Proiektuaren egilea / *autor del proyecto*	Izenburua / *título*	Kokalekua / *ubicación*		Izendapena / *designación*	Eskala / *escala*	Plano zk / *plano nº*
Gipuzkoako Foru Aldundia Diputación Foral de Gipuzkoa **GIPUZKOAKO FORU ALDUNDIA** DIPUTACIÓN FORAL DE GIPUZKOA	ANA RIOSECO COLEGIADO Nº 3.456 XABIER OTXOA COLEGIADO Nº 33.590 3Bide ingenieritza eta arkitektura iPG ingeniería	**NARRONDO-IRAETA BIDEGORRI PROIEKTUA. 1. TARTEA** *PROYECTO DE BIDEGORRI NARRONDO-IRAETA. TRAMO 1*	ZESTOA - ZUMAIA	2024ko UZTAILA *JULIO DE 2024*	DESJABETZEEN OINPLANOA *PLANO DE EXPROPIACIONES*	A3: 1/ 500 A1: 1/250	18 Hoja 2 de 15

Ref Katastrala Ref Catastral	Udala Municipio	Desjabetzea Expropiación	Behin behineko okupazioa Ocupación temporal
32032a	Zestoa	401,79 m2	72,00 m2
04024c	Zumaia	1743,40 m2	
04024b	Zumaia	516,09 m2	
04024a	Zumaia	491,82 m2	

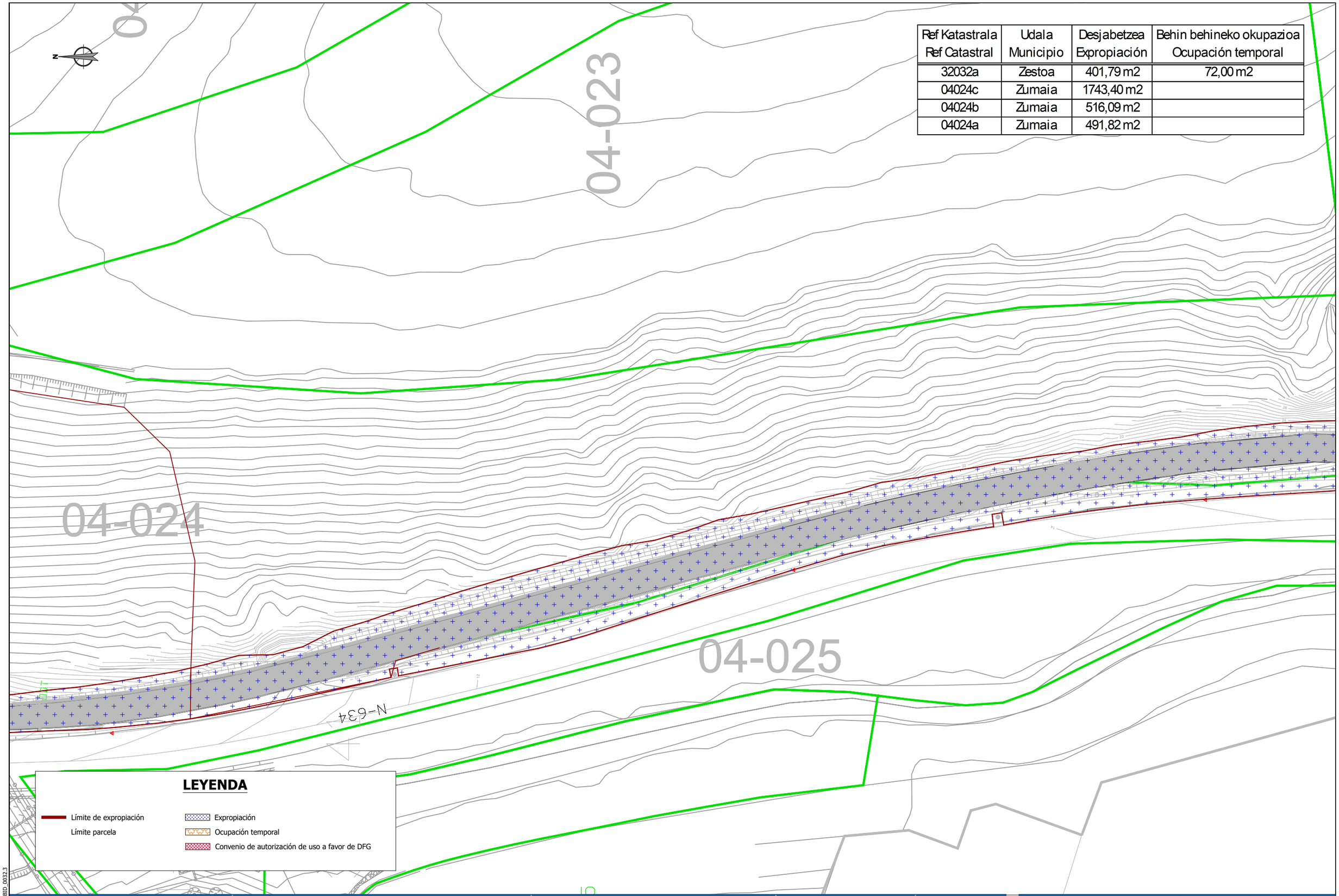

referencia 3Bide: DFG_BID_0032.3

Sustatzailea / *promotor*

Gipuzkoako Foru Aldundia
Diputación Foral de Gipuzkoa

GIPUZKOAKO FORU ALDUNDIA
DIPUTACIÓN FORAL DE GIPUZKOA

Proiektuaren egilea / *autor del proyecto*

ANA RIOSECO
COLEGIADO Nº 3.456

XABIER OTXOA
COLEGIADO Nº 33.590

3Bide ingenieritza eta aholkularitza

iP21 ingeniería

Izenburua / *título*

NARRONDO-IRAETA BIDEGORRI PROIEKTUA. 1. TARTEA
PROYECTO DE BIDEGORRI NARRONDO-IRAETA. TRAMO 1

Kokalekua / *ubicación*

ZESTOA - ZUMAIA

2024ko UZTAILA
JULIO DE 2024

Izendapena / *designación*

DESJABETZEEN OINPLANOA
PLANO DE EXPROPIACIONES

Eskala / *escala*

A3: 1/ 500
A1: 1/250

Plano zk / *plano nº*

18

Hoja 3 de 15

Ref Katastrala Ref Catastral	Udala Municipio	Desjabetzea Expropiación	Behin behineko okupazioa Ocupación temporal
32032a	Zestoa	401,79 m2	72,00 m2
04024c	Zumaia	1743,40 m2	
04024b	Zumaia	516,09 m2	
04024a	Zumaia	491,82 m2	

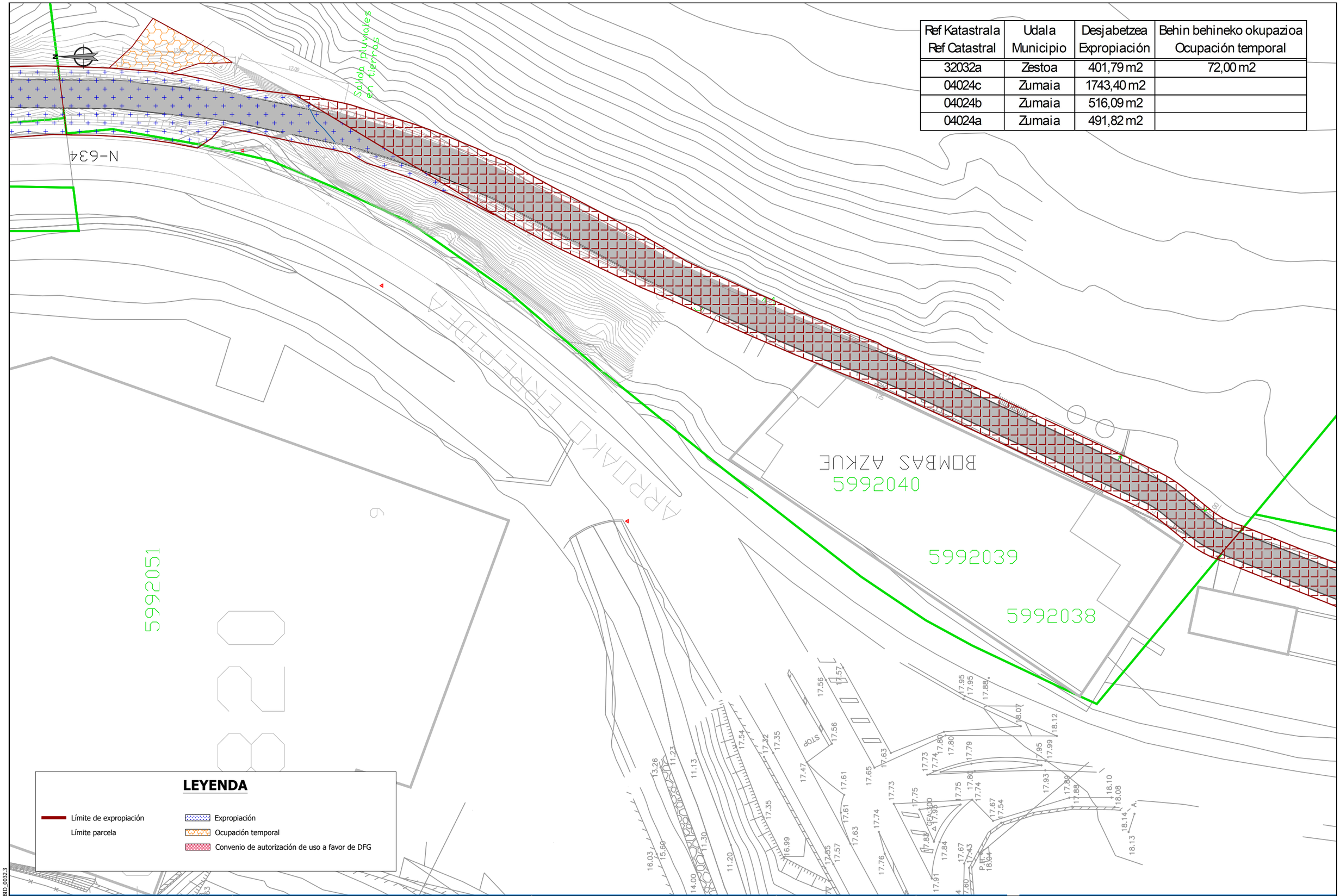

referencia 3Bide: DFG_BID_0032.3

Sustatzailea / *promotor*	Proiektuaren egilea / *autor del proyecto*	Izenburua / *título*	Kokalekua / *ubicación*		Izendapena / *designación*	Eskala / *escala*	Plano zk / *plano nº*
Gipuzkoako Foru Aldundia Diputación Foral de Gipuzkoa **GIPUZKOAKO FORU ALDUNDIA** DIPUTACIÓN FORAL DE GIPUZKOA	ANA RIOSECO COLEGIADO Nº 3.456 XABIER OTXOA COLEGIADO Nº 33.590 3Bide ingeniaritza eta aholkularitza iPG ingeniería	**NARRONDO-IRAETA BIDEGORRI PROIEKTUA. 1. TARTEA** *PROYECTO DE BIDEGORRI NARRONDO-IRAETA. TRAMO 1*	ZESTOA - ZUMAIA	2024ko UZTAILA *JULIO DE 2024*	DESJABETZEEN OINPLANOA *PLANO DE EXPROPIACIONES*	A3: 1/ 500 A1: 1/250	18 Hoja 4 de 15

Ref Katastrala Ref Catastral	Udala Municipio	Desjabetzea Expropiación	Behin behineko okupazioa Ocupación temporal
32032a	Zestoa	401,79 m2	72,00 m2
04024c	Zumaia	1743,40 m2	
04024b	Zumaia	516,09 m2	
04024a	Zumaia	491,82 m2	

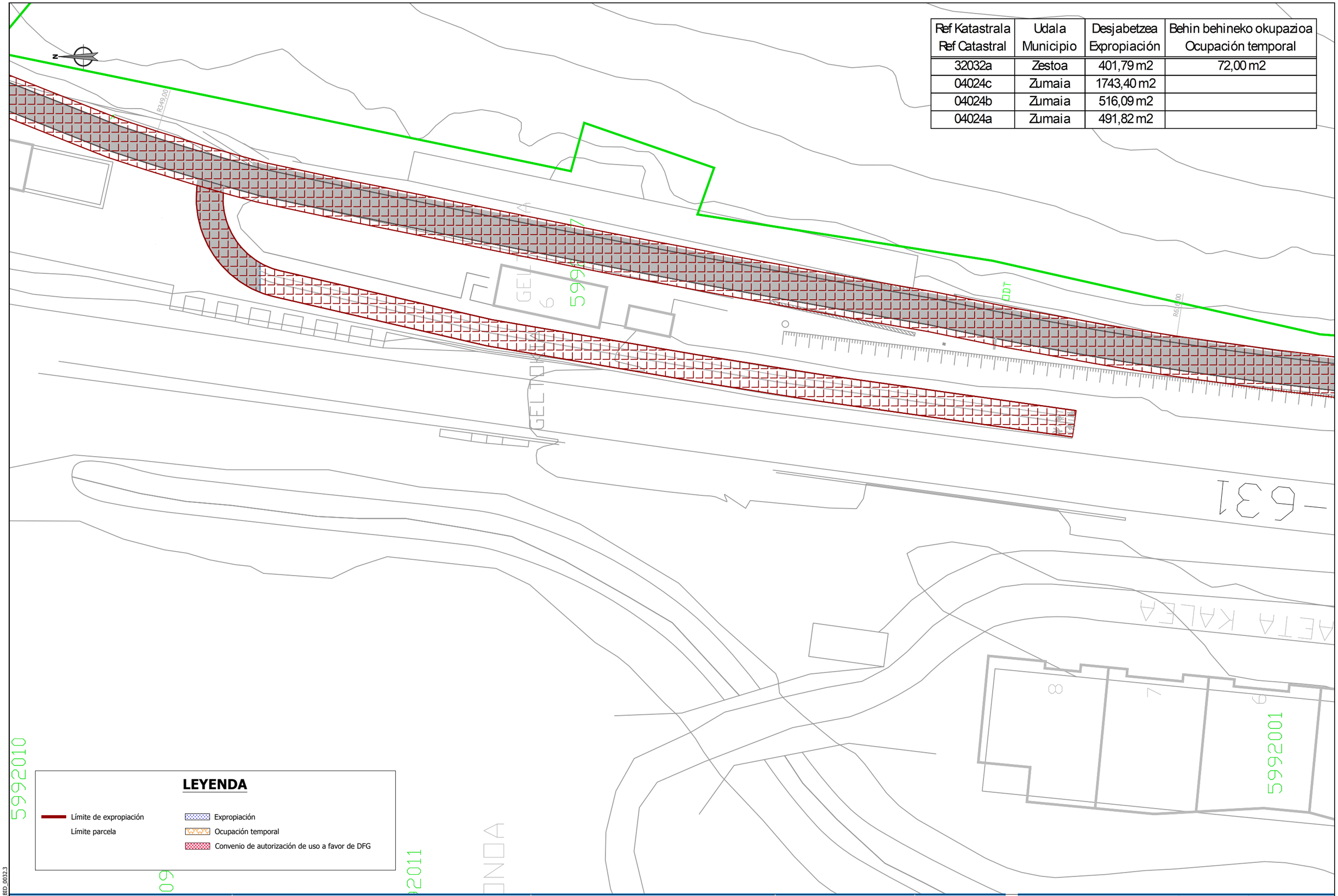

LEYENDA

- Límite de expropiación
- Límite parcela
- Expropiación
- Ocupación temporal
- Convenio de autorización de uso a favor de DFG

referencia 3Bide: DFG_BID_0032.3

Sustatzailea / *promotor*	Proiektuaren egilea / *autor del proyecto*	Izenburua / *título*	Kokalekua / *ubicación*		Izendapena / *designación*	Eskala / *escala*	Plano zk / *plano nº*
Gipuzkoako Foru Aldundia Diputación Foral de Gipuzkoa **GIPUZKOAKO FORU ALDUNDIA** DIPUTACIÓN FORAL DE GIPUZKOA	ANA RIOSECO COLEGIADO Nº 3.456 XABIER OTXOA COLEGIADO Nº 33.590 3Bide ingeniaritza eta arkitektura iPG ingeniería	**NARRONDO-IRAETA BIDEGORRI PROIEKTUA. 1. TARTEA** *PROYECTO DE BIDEGORRI NARRONDO-IRAETA. TRAMO 1*	ZESTOA - ZUMAIA	2024ko UZTAILA *JULIO DE 2024*	DESJABETZEEN OINPLANOA *PLANO DE EXPROPIACIONES*	A3: 1/ 500 A1: 1/250	18 Hoja 5 de 15

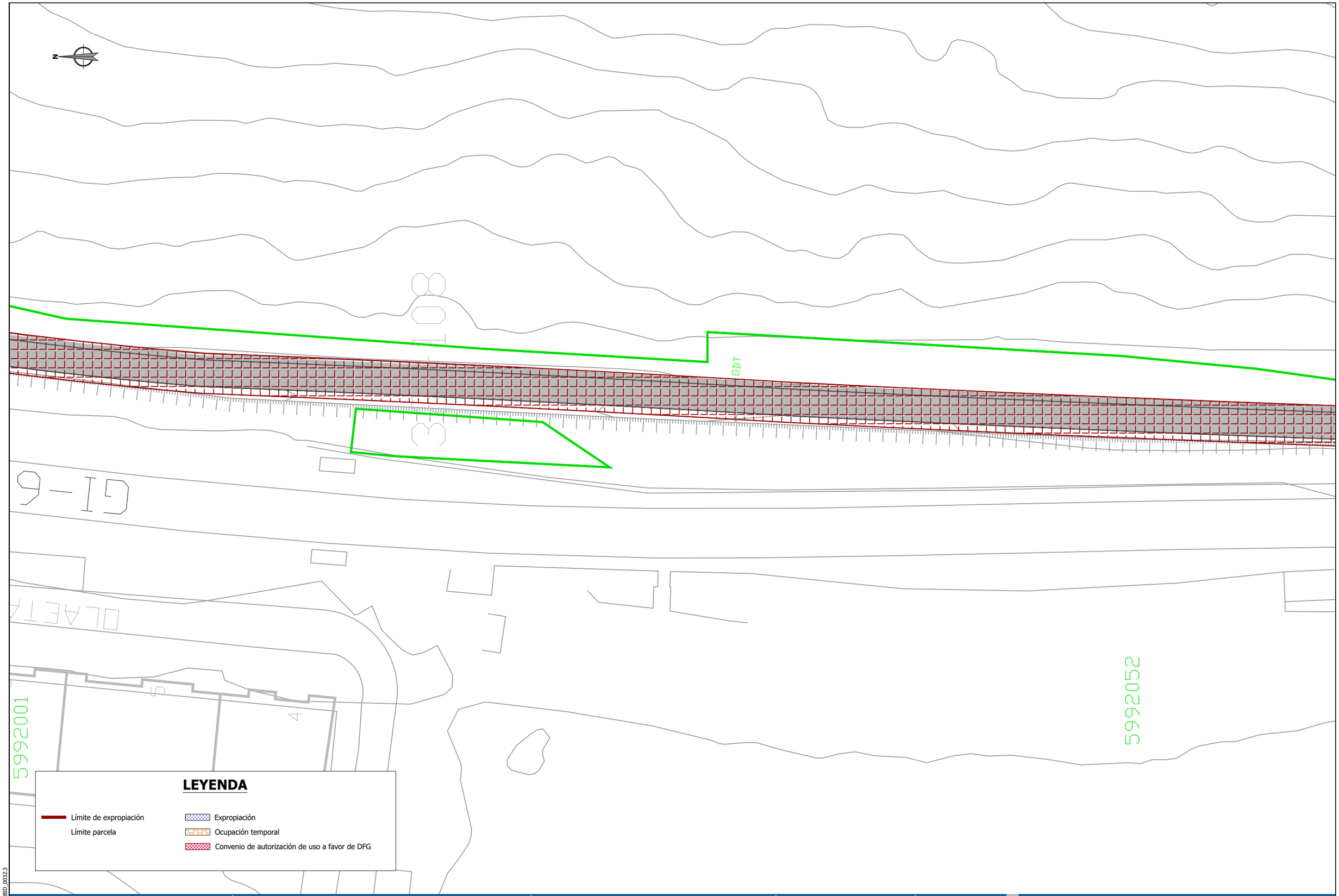

referencia 3Bide: DFG_BID_0032.3

Sustatzailea / *promotor*	Proiektuaren egilea / *autor del proyecto*	Izenburua / *título*	Kokalekua / *ubicación*		Izendapena / *designación*	Eskala / *escala*	Plano zk / *plano nº*
Gipuzkoako Foru Aldundia Diputación Foral de Gipuzkoa **GIPUZKOAKO FORU ALDUNDIA** DIPUTACIÓN FORAL DE GIPUZKOA	ANA RIOSECO COLEGIADO Nº 3.456 XABIER OTXOA COLEGIADO Nº 33.590 3Bide ingeniaritza eta aholkularitza iP21 ingeniería	**NARRONDO-IRAETA BIDEGORRI PROIEKTUA. 1. TARTEA** *PROYECTO DE BIDEGORRI NARRONDO-IRAETA. TRAMO 1*	ZESTOA - ZUMAIA	2024ko UZTAILA *JULIO DE 2024*	DESJABETZEEN OINPLANOA *PLANO DE EXPROPIACIONES*	A3: 1/ 500 A1: 1/250	18 Hoja 6 de 15

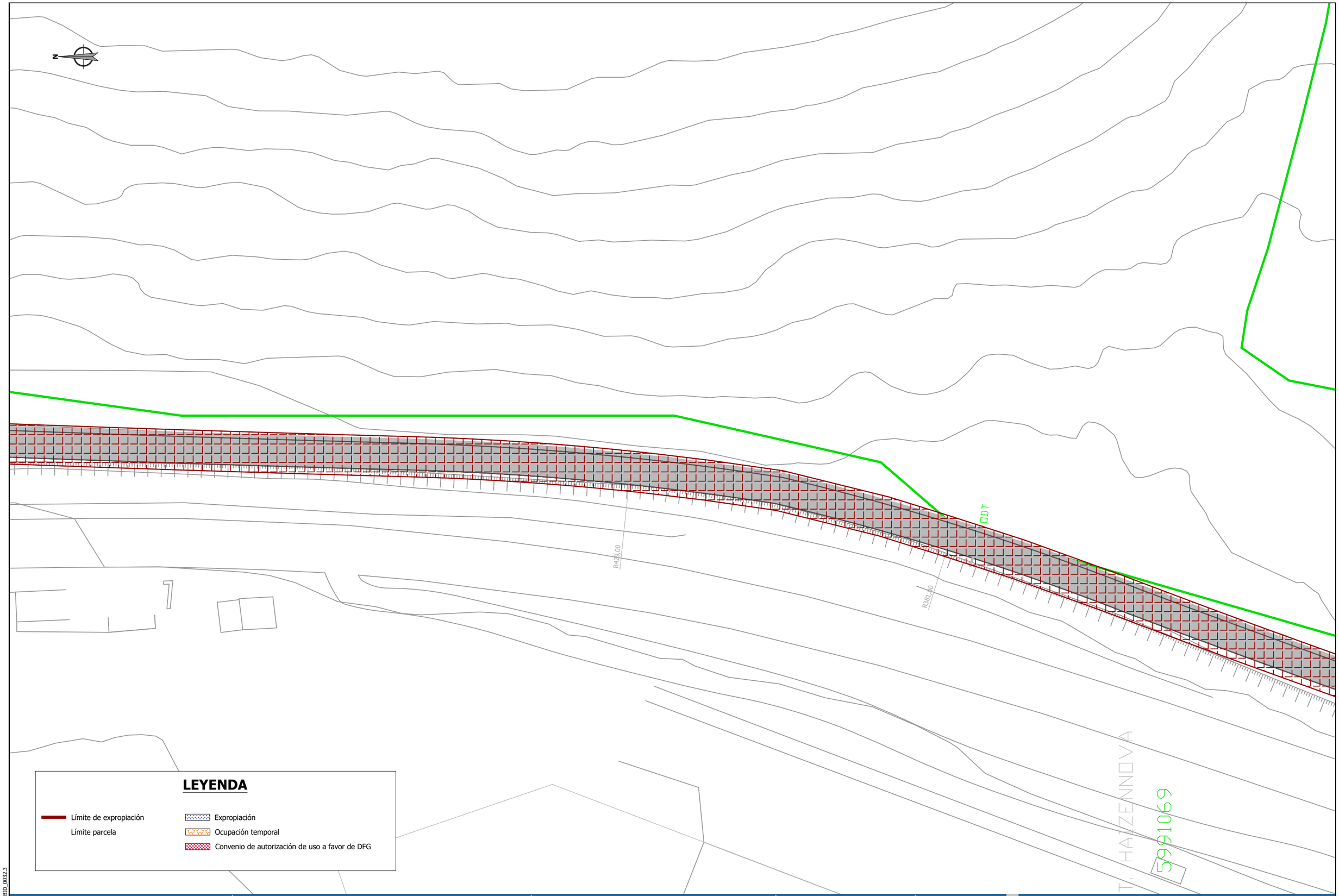

Sustatzailea / *promotor*	Proiektuaren egilea / *autor del proyecto*	Izenburua / *título*	Kokalekua / *ubicación*		Izendapena / *designación*	Eskala / *escala*	Plano zk / *plano nº*
Gipuzkoako Foru Aldundia Diputación Foral de Gipuzkoa **GIPUZKOAKO FORU ALDUNDIA** DIPUTACIÓN FORAL DE GIPUZKOA	ANA RIOSECO COLEGIADO Nº 3.456 XABIER OTXOA COLEGIADO Nº 33.590 3Bide ingeniaritza eta aholkularitza iPA ingeniería	**NARRONDO-IRAETA BIDEGORRI PROIEKTUA. 1. TARTEA** *PROYECTO DE BIDEGORRI NARRONDO-IRAETA. TRAMO 1*	ZESTOA - ZUMAIA	2024ko UZTAILA *JULIO DE 2024*	DESJABETZEEN OINPLANOA *PLANO DE EXPROPIACIONES*	A3: 1/ 500 A1: 1/250	18 Hoja 7 de 15

referencia 3Bide: DFG_BID_0032.3

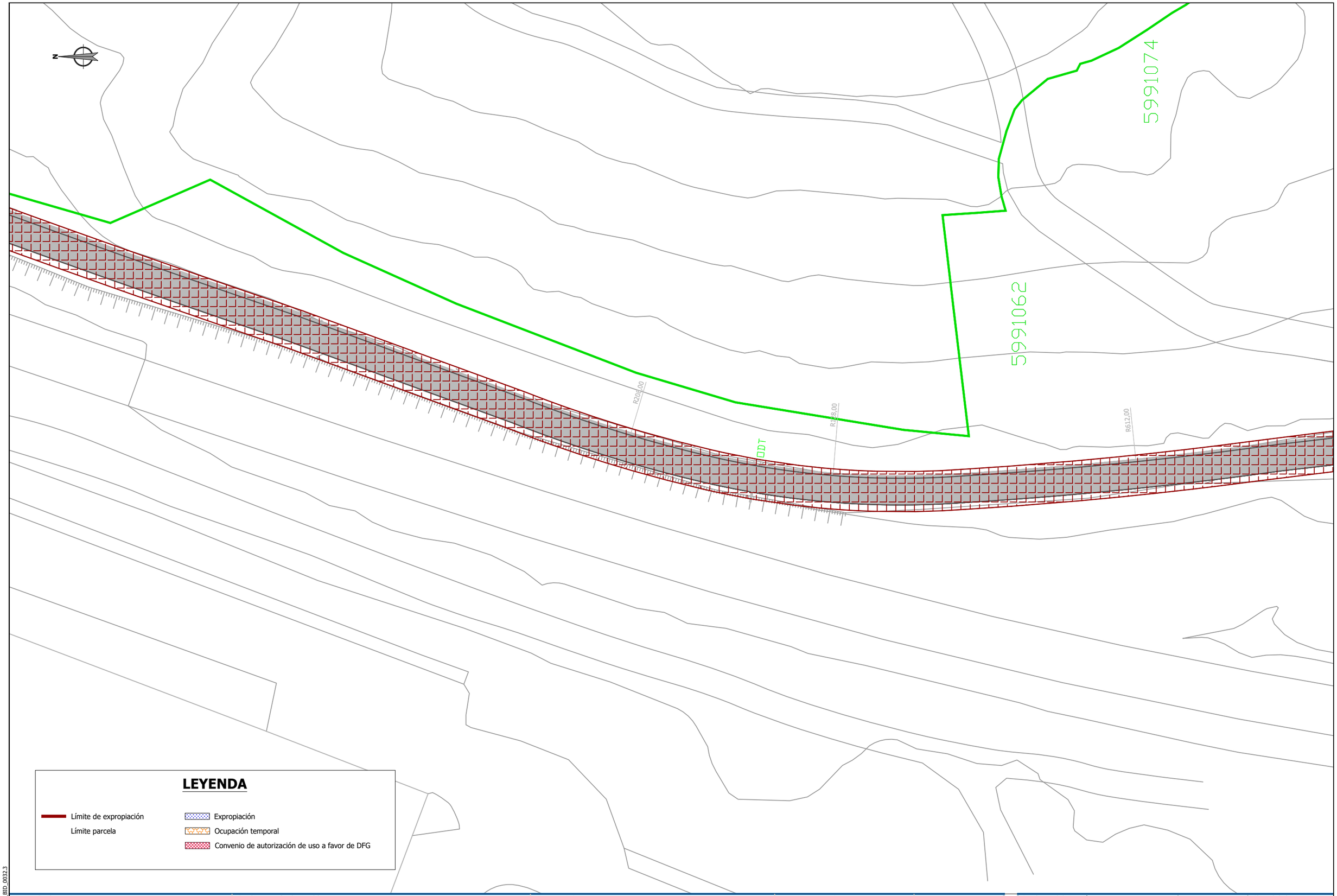

Sustatzailea / *promotor*	Proiektuaren egilea / *autor del proyecto*	Izenburua / *título*	Kokalekua / *ubicación*		Izendapena / *designación*	Eskala / *escala*	Plano zk / *plano nº*
Gipuzkoako Foru Aldundia Diputación Foral de Gipuzkoa **GIPUZKOAKO FORU ALDUNDIA** DIPUTACIÓN FORAL DE GIPUZKOA	ANA RIOSECO COLEGIADO Nº 3.456 XABIER OTXOA COLEGIADO Nº 33.590 3Bide ingeniaritza eta aholkularitza iPA ingeniería	**NARRONDO-IRAETA BIDEGORRI PROIEKTUA. 1. TARTEA** *PROYECTO DE BIDEGORRI NARRONDO-IRAETA. TRAMO 1*	ZESTOA - ZUMAIA	2024ko UZTAILA *JULIO DE 2024*	DESJABETZEEN OINPLANOA *PLANO DE EXPROPIACIONES*	A3: 1/ 500 A1: 1/250	18 Hoja 8 de 15

referencia 3Bide: DFG_BID_0032.3

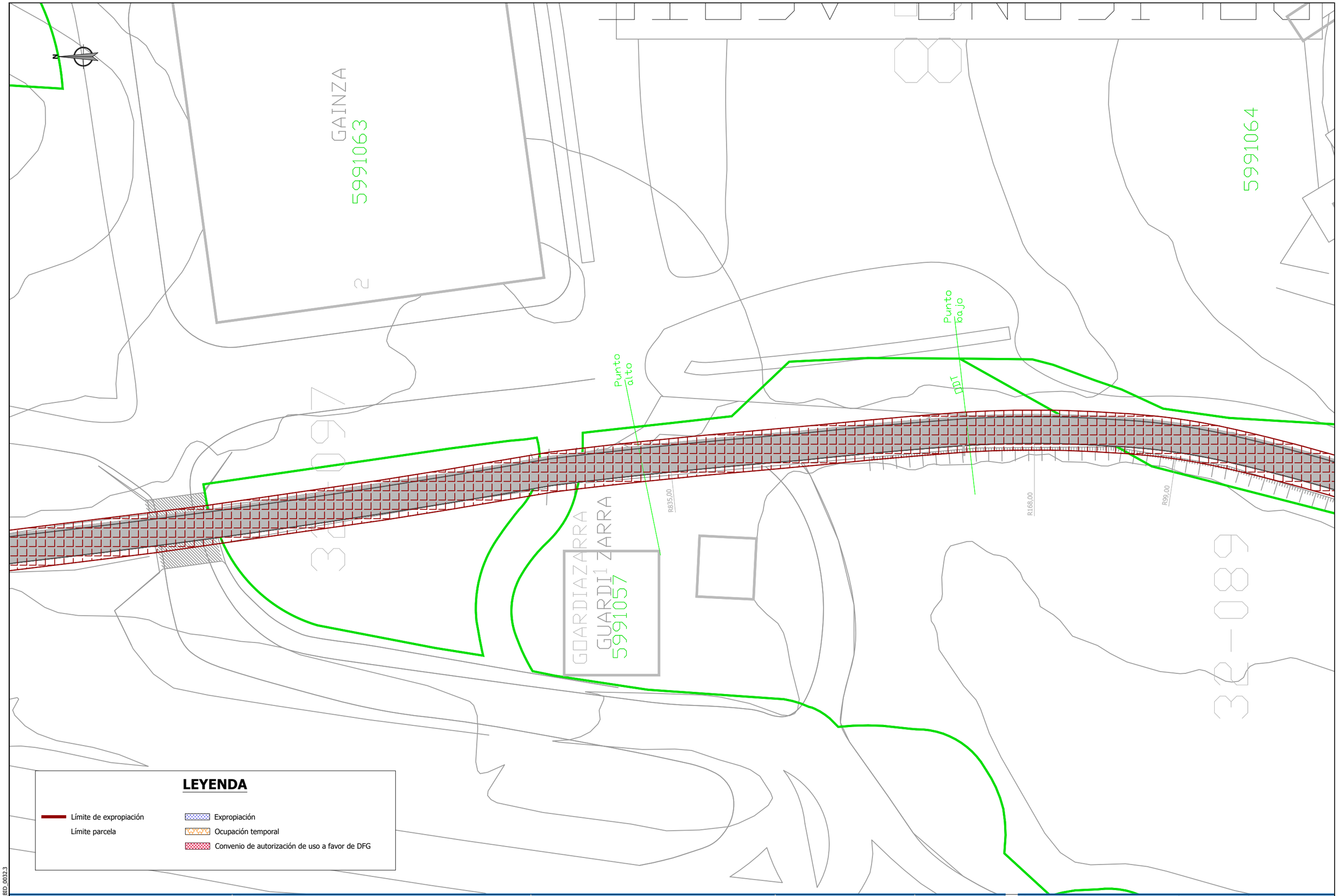

referencia 3Bide: DFG_BID_0032.3

Sustatzailea / *promotor*	Proiektuaren egilea / *autor del proyecto*	Izenburua / *título*	Kokalekua / *ubicación*		Izendapena / *designación*	Eskala / *escala*	Plano zk / *plano nº*
Gipuzkoako Foru Aldundia Diputación Foral de Gipuzkoa **GIPUZKOAKO FORU ALDUNDIA** DIPUTACIÓN FORAL DE GIPUZKOA	ANA RIOSECO COLEGIADO Nº 3.456 XABIER OTXOA COLEGIADO Nº 33.590 3Bide ingeniaritza eta aholkularitza iPG ingeniería	**NARRONDO-IRAETA BIDEGORRI PROIEKTUA. 1. TARTEA** *PROYECTO DE BIDEGORRI NARRONDO-IRAETA. TRAMO 1*	ZESTOA - ZUMAIA	2024ko UZTAILA *JULIO DE 2024*	DESJABETZEEN OINPLANOA *PLANO DE EXPROPIACIONES*	A3: 1/ 500 A1: 1/250	18 Hoja 9 de 15

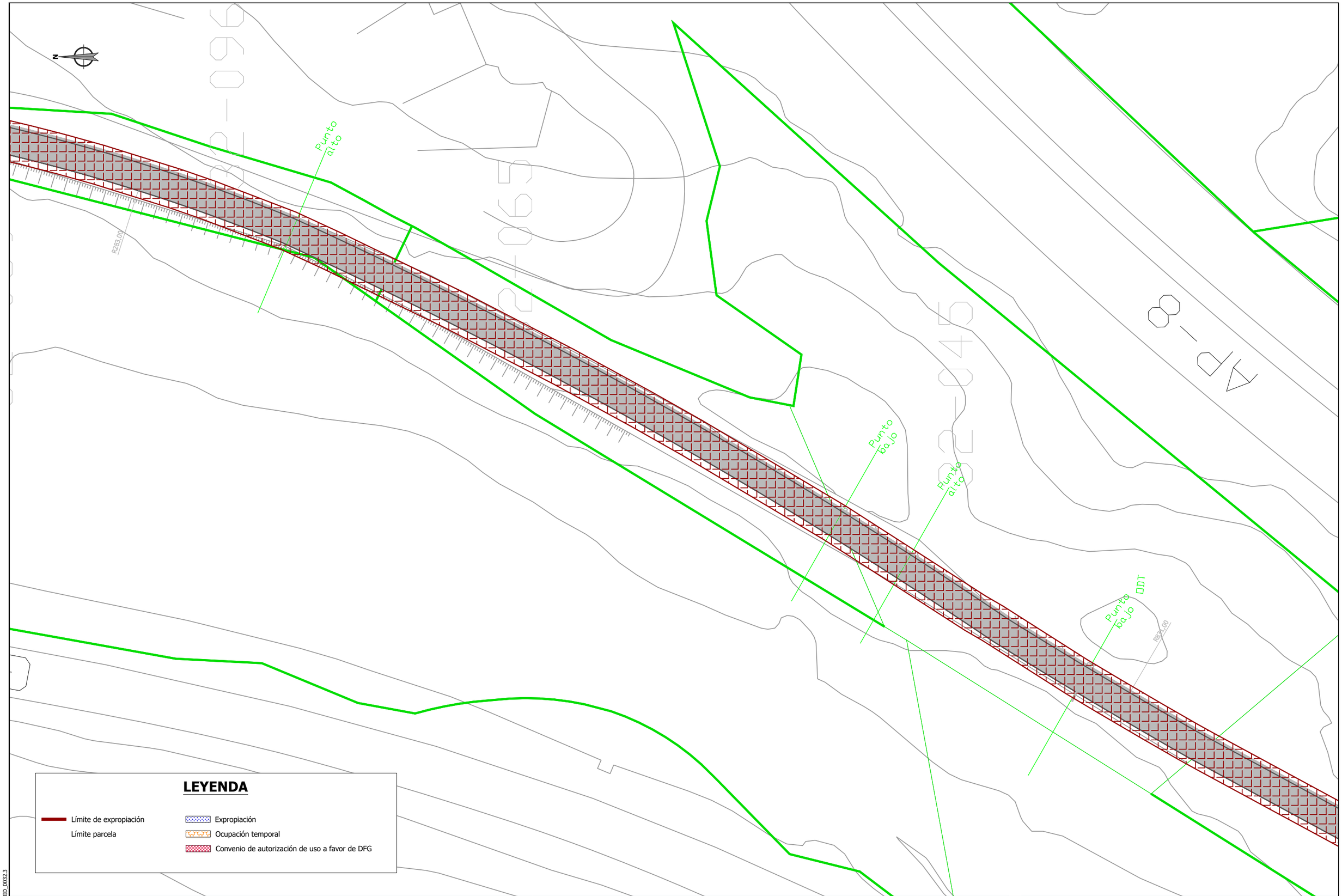

referencia 3Bide: DFG_BID_0032.3

Sustatzailea / *promotor*	Proiektuaren egilea / *autor del proyecto*	Izenburua / *título*	Kokalekua / *ubicación*		Izendapena / *designación*	Eskala / *escala*	Plano zk / *plano nº*
Gipuzkoako Foru Aldundia Diputación Foral de Gipuzkoa **GIPUZKOAKO FORU ALDUNDIA** DIPUTACIÓN FORAL DE GIPUZKOA	ANA RIOSECO COLEGIADO Nº 3.456 XABIER OTXOA COLEGIADO Nº 33.590 3Bide ingeniaritza eta arkitektura iPG ingeniería	**NARRONDO-IRAETA BIDEGORRI PROIEKTUA. 1. TARTEA** *PROYECTO DE BIDEGORRI NARRONDO-IRAETA. TRAMO 1*	ZESTOA - ZUMAIA	2024ko UZTAILA *JULIO DE 2024*	DESJABETZEEN OINPLANOA *PLANO DE EXPROPIACIONES*	A3: 1/ 500 A1: 1/ 250	18 Hoja 10 de 15

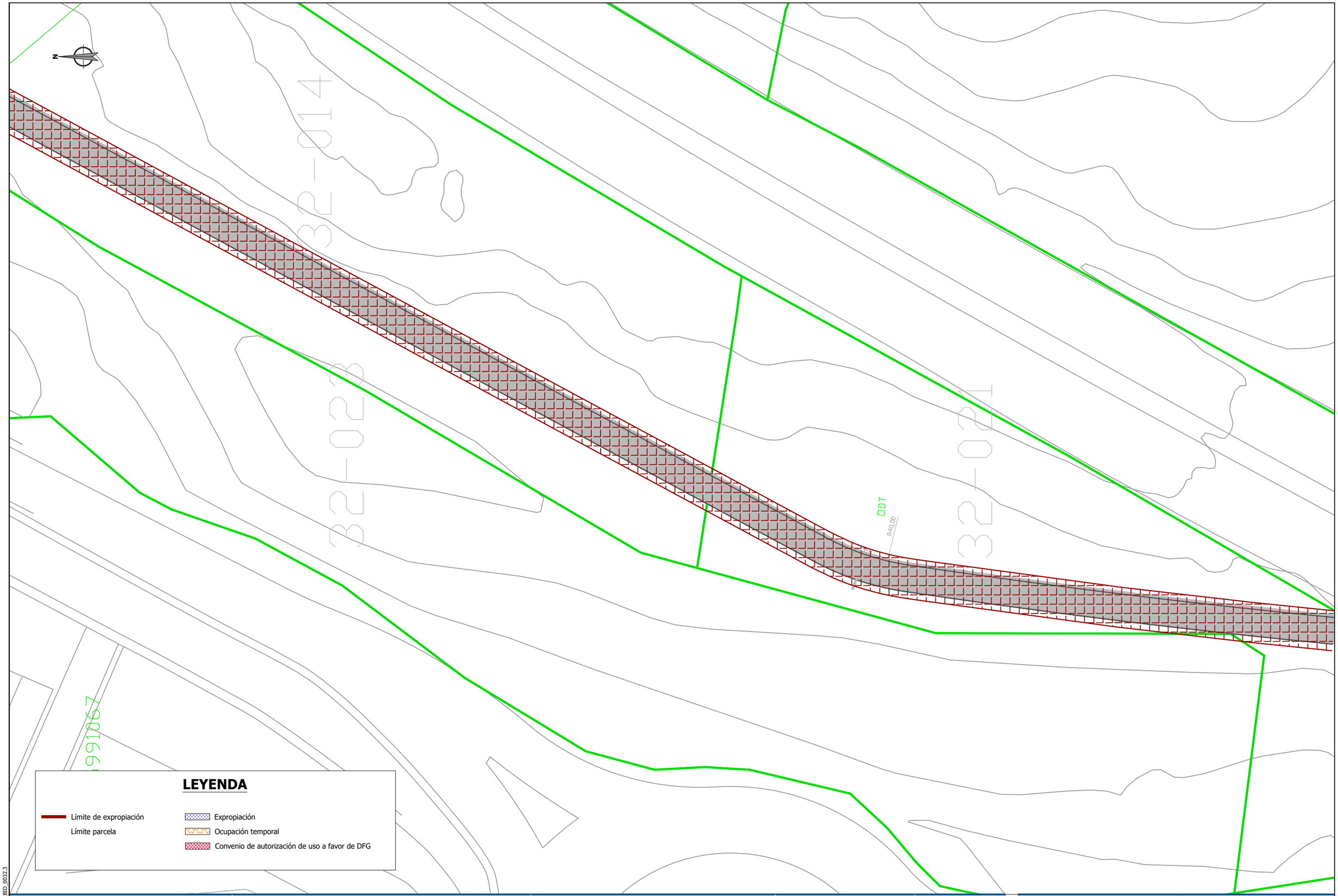

referencia 3Bide: DFG_BID_0032.3

Sustatzailea / *promotor*	Proiektuaren egilea / *autor del proyecto*	Izenburua / *título*	Kokalekua / *ubicación*		Izendapena / *designación*	Eskala / *escala*	Plano zk / *plano nº*
Gipuzkoako Foru Aldundia Diputación Foral de Gipuzkoa **GIPUZKOAKO FORU ALDUNDIA** DIPUTACIÓN FORAL DE GIPUZKOA	ANA RIOSECO COLEGIADO Nº 3.456 XABIER OTXOA COLEGIADO Nº 33.590 3Bide ingeniaritza eta arkitektura iPG ingeniería	**NARRONDO-IRAETA BIDEGORRI PROIEKTUA. 1. TARTEA** *PROYECTO DE BIDEGORRI NARRONDO-IRAETA. TRAMO 1*	ZESTOA - ZUMAIA	2024ko UZTAILA *JULIO DE 2024*	DESJABETZEEN OINPLANOA *PLANO DE EXPROPIACIONES*	A3: 1/ 500 A1: 1/ 250	18 Hoja 11 de 15

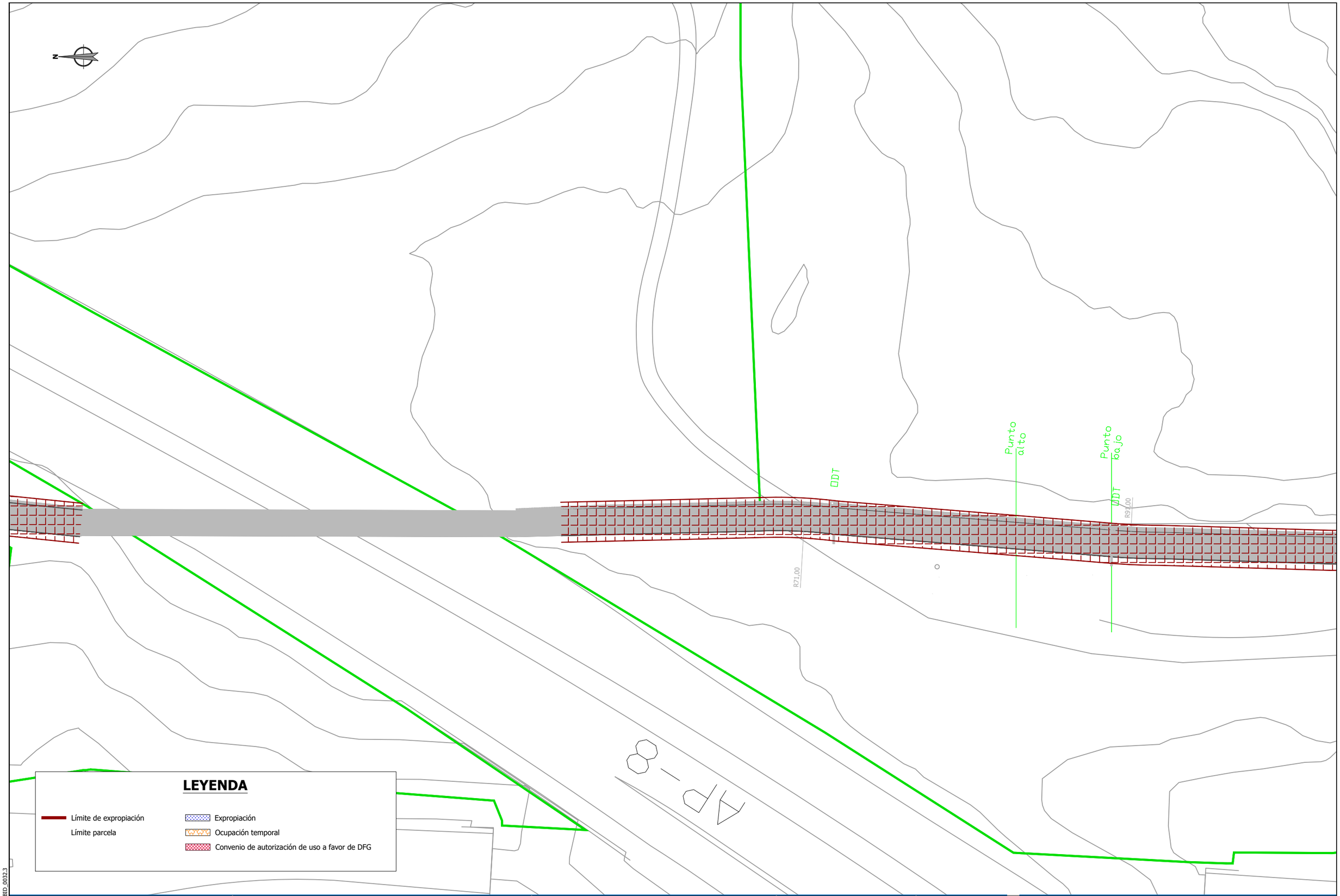

referencia 3Bide: DFG_BID_0032.3

Sustatzailea / *promotor*	Proiektuaren egilea / *autor del proyecto*	Izenburua / *título*	Kokalekua / *ubicación*		Izendapena / *designación*	Eskala / *escala*	Plano zk / *plano nº*
Gipuzkoako Foru Aldundia Diputación Foral de Gipuzkoa **GIPUZKOAKO FORU ALDUNDIA** DIPUTACIÓN FORAL DE GIPUZKOA	ANA RIOSECO COLEGIADO Nº 3.456 XABIER OTXOA COLEGIADO Nº 33.590 3Bide ingeniaritza eta arkitektura iPG ingeniería	**NARRONDO-IRAETA BIDEGORRI PROIEKTUA. 1. TARTEA** *PROYECTO DE BIDEGORRI NARRONDO-IRAETA. TRAMO 1*	ZESTOA - ZUMAIA	2024ko UZTAILA *JULIO DE 2024*	DESJABETZEEN OINPLANOA *PLANO DE EXPROPIACIONES*	A3: 1/ 500 A1: 1/ 250	18 Hoja 12 de 15

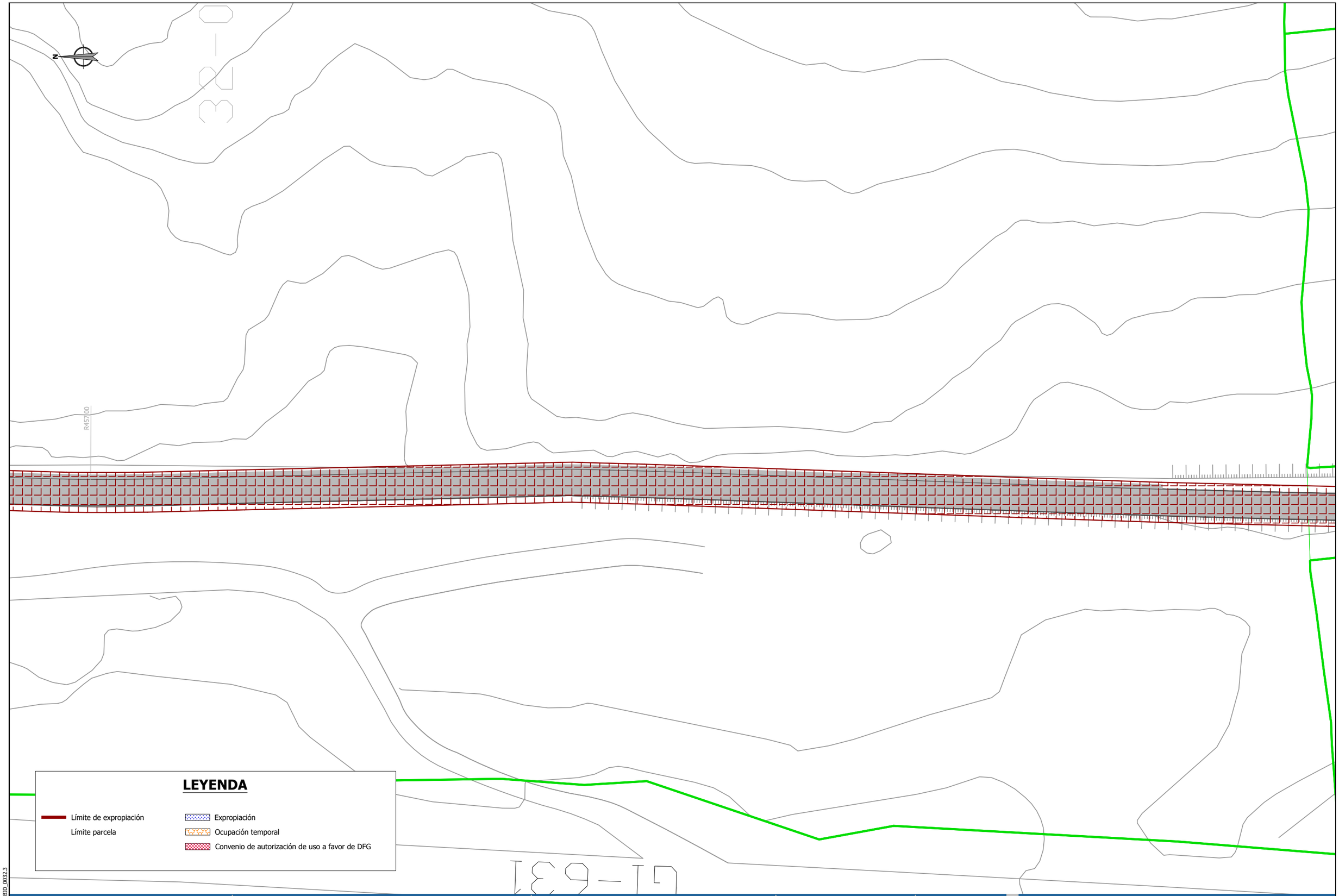

Sustatzailea / *promotor*	Proiektuaren egilea / *autor del proyecto*	Izenburua / *título*	Kokalekua / *ubicación*		Izendapena / *designación*	Eskala / *escala*	Plano zk / *plano nº*
Gipuzkoako Foru Aldundia Diputación Foral de Gipuzkoa **GIPUZKOAKO FORU ALDUNDIA** DIPUTACIÓN FORAL DE GIPUZKOA	ANA RIOSECO COLEGIADO Nº 3.456 XABIER OTXOA COLEGIADO Nº 33.590 3Bide ingeniaritza eta arkitektura iPG ingeniería	**NARRONDO-IRAETA BIDEGORRI PROIEKTUA. 1. TARTEA** *PROYECTO DE BIDEGORRI NARRONDO-IRAETA. TRAMO 1*	ZESTOA - ZUMAIA	2024ko UZTAILA *JULIO DE 2024*	DESJABETZEEN OINPLANOA *PLANO DE EXPROPIACIONES*	A3: 1/ 500 A1: 1/250	18 Hoja 13 de 15

referencia 3Bide: DFG_BID_0032.3

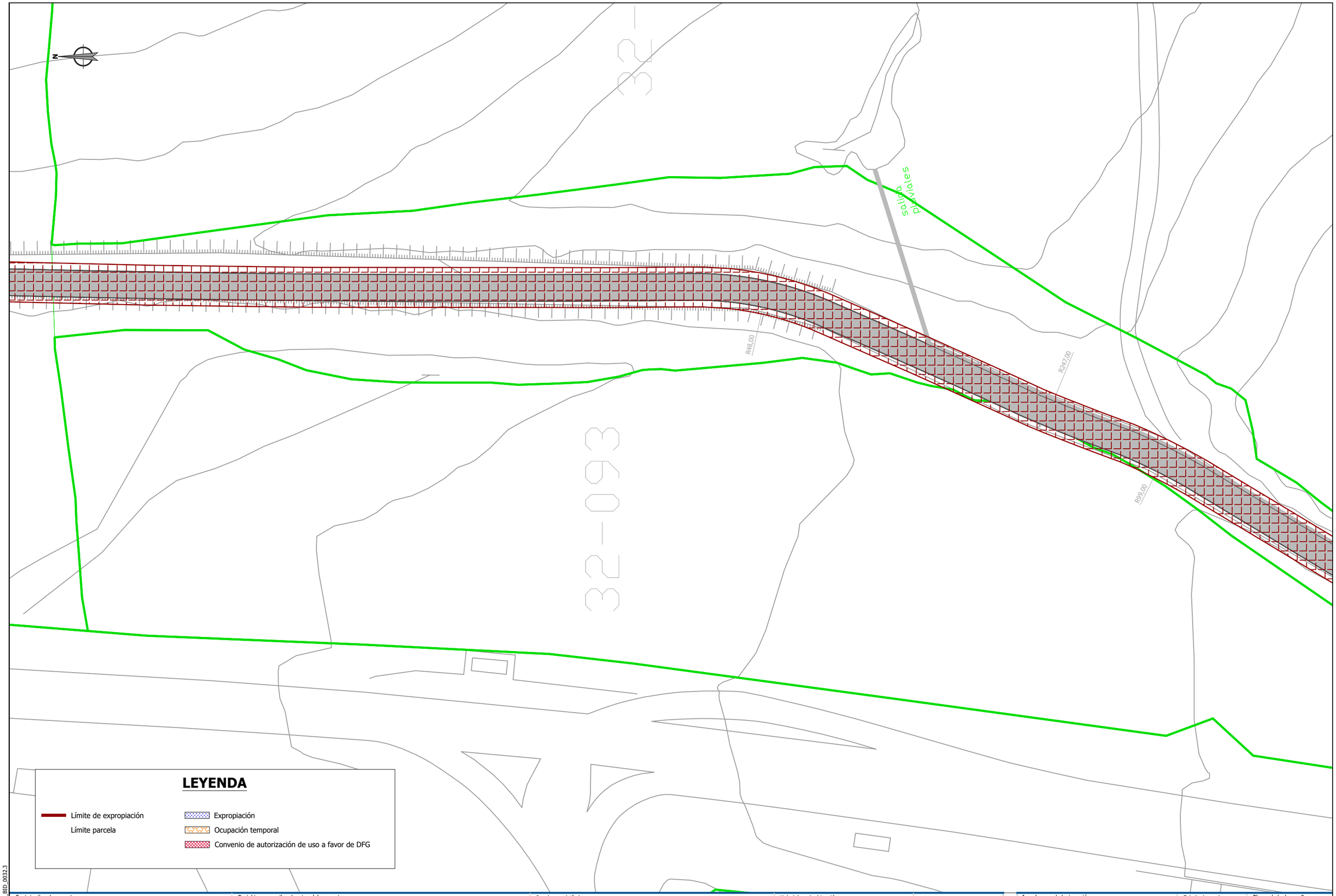

Sustatzailea / *promotor*	Proiektuaren egilea / *autor del proyecto*	Izenburua / *título*	Kokalekua / *ubicación*		Izendapena / *designación*	Eskala / *escala*	Plano zk / *plano nº*
Gipuzkoako Foru Aldundia Diputación Foral de Gipuzkoa **GIPUZKOAKO FORU ALDUNDIA** DIPUTACIÓN FORAL DE GIPUZKOA	ANA RIOSECO COLEGIADO Nº 3.456 XABIER OTXOA COLEGIADO Nº 33.590 3Bide ingenieritza eta aholkularitza iP21 ingeniería	**NARRONDO-IRAETA BIDEGORRI PROIEKTUA. 1. TARTEA** *PROYECTO DE BIDEGORRI NARRONDO-IRAETA. TRAMO 1*	ZESTOA - ZUMAIA	2024ko UZTAILA *JULIO DE 2024*	DESJABETZEEN OINPLANOA *PLANO DE EXPROPIACIONES*	A3: 1/ 500 A1: 1/250	18 Hoja 14 de 15

referencia 3Bide: DFG_BID_0032.3

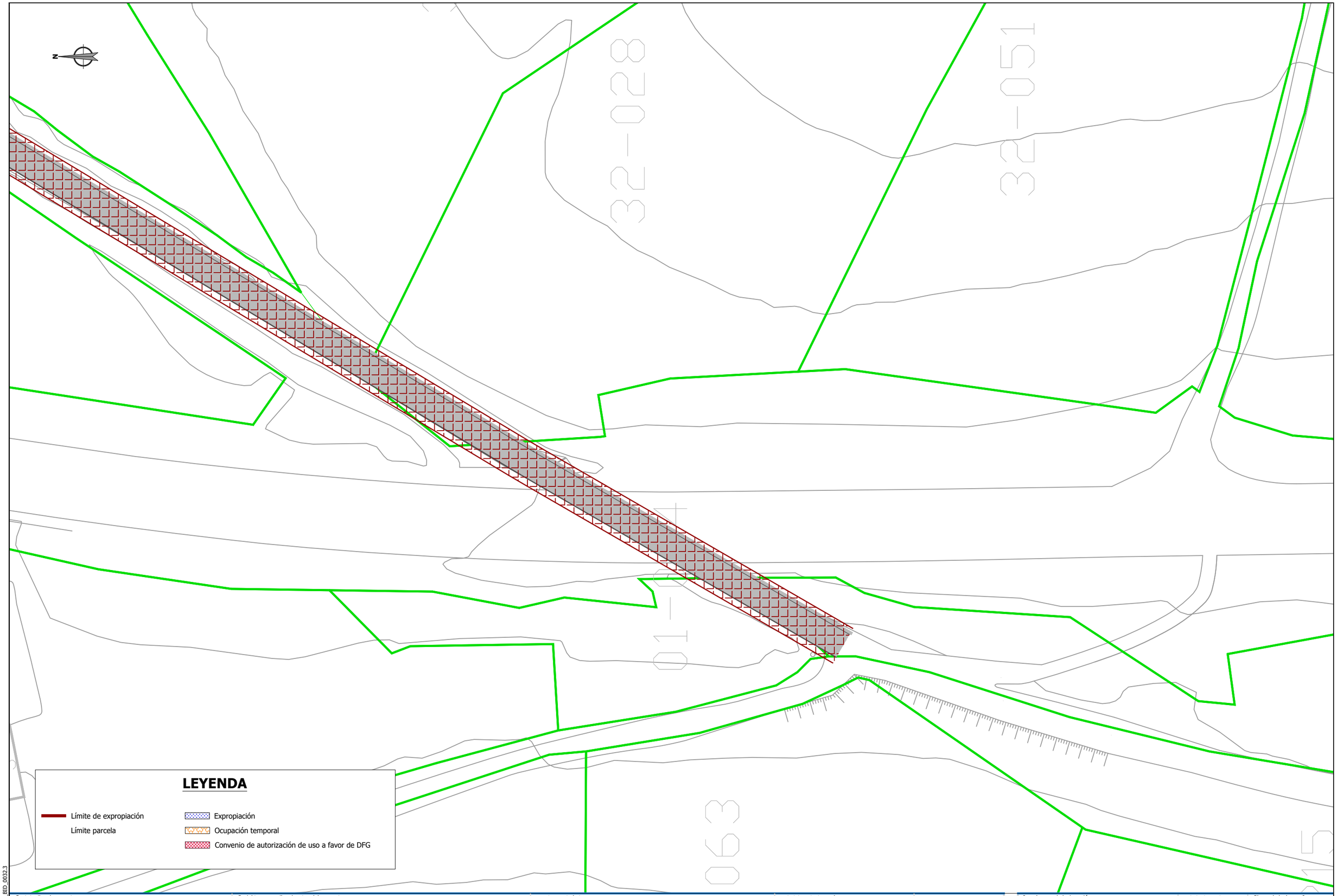

referencia 3Bide: DFG_BID_0032.3

Sustatzailea / *promotor*	Proiektuaren egilea / *autor del proyecto*	Izenburua / *título*	Kokalekua / *ubicación*		Izendapena / *designación*	Eskala / *escala*	Plano zk / *plano nº*
Gipuzkoako Foru Aldundia Diputación Foral de Gipuzkoa **GIPUZKOAKO FORU ALDUNDIA** DIPUTACIÓN FORAL DE GIPUZKOA	ANA RIOSECO COLEGIADO Nº 3.456 XABIER OTXOA COLEGIADO Nº 33.590 3Bide ingeniaritza eta aholkularitza iPG ingeniería	**NARRONDO-IRAETA BIDEGORRI PROIEKTUA. 1. TARTEA** *PROYECTO DE BIDEGORRI NARRONDO-IRAETA. TRAMO 1*	ZESTOA - ZUMAIA	2024ko UZTAILA *JULIO DE 2024*	DESJABETZEEN OINPLANOA *PLANO DE EXPROPIACIONES*	A3: 1/ 500 A1: 1/250	18 Hoja 15 de 15