SOZIOLINGUISTIKA KLUSTERRA

Datu soziolinguistikoen bilduma

Idiazabal 1986 - 2011

2014eko apirila

Aurkibidea

1. Biztanleria 6

1.1 Adin-piramidea eta bere bilakaera 7
1.2 Jatorria 8

2. Hiztunak 9

2.1 Adin-taldeak 10
2.2 Generoa 11

3. Hezkuntza: Eredu Linguistikoak 12

4. Gaitasuna 13

4.1 Euskara-gaitasun xehatua 14
4.2 Euskara-gaitasuna adin-taldeka 15
4.3 Euskara-gaitasun xehatua adin-taldeka 17
4.4 Euskara-gaitasuna generoaren arabera 19
4.5 Euskara-gaitasun xehatua generoaren arabera 20
4.6 Euskara-gaitasuna adin-talde eta generoaren arabera 22
4.7 Euskara-gaitasuna jatorriaren arabera 24
4.8 Euskara-gaitasun xehatua jatorriaren arabera 26

5. Lehen hizkuntza 28

5.1 Lehen hizkuntza adin-taldeka 29
5.2 Lehen hizkuntza generoaren arabera 31
5.3 Lehen hizkuntza adin-talde eta generoaren arabera 33
5.4 Lehen hizkuntza jatorriaren arabera 35

6. Etxeko Hizkuntza 37

6.1 Etxeko hizkuntza adin-taldeka 38
6.2 Etxeko hizkuntza generoaren arabera 40
6.3 Etxeko hizkuntza adin-talde eta generoaren arabera 42
6.4 Etxeko hizkuntza jatorriaren arabera 45

7. Kale-Erabilera 47

7.1 Kale-erabilera adin-taldeka 48
7.2 Kale-erabilera generoaren arabera 49
7.3 Kale-erabilera adin-talde eta generoaren arabera 50
7.4 Kale-erabilera haurren presentziaren arabera 52

8. Iturriak 53

Grafikoen aurkibidea

1. Grafikoa. Idiazabalgo biztanleriaren bilakaera adin-taldeka, 1986-2011 6
2. Grafikoa. Idiazabalgo biztanleriaren bilakaera generoaren arabera, 1986-2011 6
3. Grafikoa. Adin-piramidea 7
4. Grafikoa Idiazabalgo biztanleriaren jatorria, 2011 8
5. Grafikoa. Idiazabalgo biztanleriaren jatorriaren bilakaera 1986-2011 8
6. Grafikoa. Idiazabalgo hiztunen bilakaera, 1986-2011 9
7. Grafikoa. Idiazabalgo hiztunen adin osaketa, 2011 10
8. Grafikoa. Idiazabalgo hiztunen adin osaketaren bilakaera, 1986-2011 10
9. Grafikoa. Idiazabalgo hiztunak generoaren arabera, 2011 11
10. Grafikoa. Idiazabalgo hiztunen bilakaera generoaren arabera, 1986-2011 11
11. Grafikoa. Idiazabalgo hezkuntza ereduak, 2011 12
12. Grafikoa. Idiazabalgo hezkuntza ereduen bilakaera, 1986-2011 12
13. Grafikoa. Idiazabalgo hiztunen euskara-gaitasuna, 2011 13
14. Grafikoa. Idiazabalgo hiztunen euskara-gaitasunaren bilakaera, 1986-2011 13
15. Grafikoa. Idiazabalgo hiztunen euskara-gaitasun xehatua, 2011 14
16. Grafikoa. Idiazabalgo hiztunen euskara-gaitasun xehatuaren bilakaera, 1986-2011 14
17. Grafikoa. Idiazabalgo hiztunen euskara-gaitasuna adin-taldeka, 2011 15
18. Grafikoa. Idiazabalgo 2-14 urte arteko hiztunen euskara-gaitasunaren bilakaera, 1986-2011 16
19. Grafikoa. Idiazabalgo 15-34 urte arteko hiztunen euskara-gaitasunaren bilakaera, 1986-2011 16
20. Grafikoa. Idiazabalgo 35-64 urte arteko hiztunen euskara-gaitasunaren bilakaera, 1986-2011 16
21. Grafikoa. Idiazabalgo 65 urte edo gehiagoko hiztunen euskara-gaitasunaren bilakaera, 1986-2011 16
22. Idiazabalgo hiztunen euskara-gaitasun xehatua adin-taldeka, 2011 17
23. Grafikoa. Idiazabalgo 2-14 urte arteko hiztunen euskara-gaitasun xehatuaren bilakaera, 1986-2011 18
24. Grafikoa. Idiazabalgo 15-34 urte arteko hiztunen euskara-gaitasun xehatuaren bilakaera, 1986-2011 18
25. Grafikoa. Idiazabalgo 35-64 urte arteko hiztunen euskara-gaitasun xehatuaren bilakaera, 1986-2011 18
26. Grafikoa. Idiazabalgo 65 edo urte gehiagoko hiztunen euskara-gaitasun xehatuaren bilakaera, 1986-2011 18
27. Grafikoa. Idiazabalgo hiztunen euskara-gaitasuna generoaren arabera, 2011 19
28. Grafikoa. Idiazabalgo gizonezkoen euskara-gaitasunaren bilakaera, 1986-2011 19
29. Grafikoa. Idiazabalgo emakumezkoen euskara-gaitasunaren bilakaera, 1986-2011 19
30. Grafikoa. Idiazabalgo hiztunen euskara-gaitasun xehatua generoaren arabera, 2011 20
31. Grafikoa. Idiazabalgo gizonezkoen euskara-gaitasun xehatuaren bilakaera, 1986-2011 21
32. Grafikoa. Idiazabalgo emakumezkoen euskara-gaitasun xehatuaren bilakaera, 1986-2011 21
33. Grafikoa. Idiazabalgo hiztunen euskara-gaitasuna generoaren eta adin-taldeen arabera, 2011 22
34. Grafikoa. Idiazabalgo 2-14 urteko hiztunen euskara-gaitasunaren bilakaera generoaren arabera, 1986-2011 23

35. Grafikoa. Idiazabalgo 15-34 urteko hiztunen euskara-gaitasunaren bilakaera generoaren arabera, 1986-2011 23
36. Grafikoa. Idiazabalgo 35-64 urteko hiztunen euskara-gaitasunaren bilakaera generoaren arabera, 1986-2011 23
37. Grafikoa. Idiazabalgo 65 urte edo gehiagoko hiztunen euskara-gaitasunaren bilakaera generoaren arabera, 1986-2011 23
38. Grafikoa. Idiazabalgo hiztunen euskara-gaitasuna jaioterriaren arabera, 2011 24
39. Grafikoa. Jaioterria Gipuzkoan duten Idiazabalgo hiztunen euskara-gaitasunaren bilakaera, 1986-2011 25
40. Grafikoa. Jaioterria EAEko beste herrialdeetan duten Idiazabalgo hiztunen euskara-gaitasunaren bilakaera, 1986-2011 25
41. Grafikoa. Jaioterria EAEtik kanpo duten Idiazabalgo hiztunen euskara-gaitasunaren bilakaera, 1986-2011 25
42. Grafikoa. Idiazabalgo hiztunen euskara-gaitasun xehatua jaioterriaren arabera, 2011 26
43. Grafikoa. Jaioterria Gipuzkoan duten Idiazabalgo hiztunen euskara-gaitasun xehatuaren bilakaera, 1986-2011 27
44. Grafikoa. Jaioterria EAEko beste herrialdeetan duten Idiazabalgo hiztunen euskara-gaitasun xehatuaren bilakaera, 1986-2011 27
45. Grafikoa. Jaioterria EAEtik kanpo duten Idiazabalgo hiztunen euskara-gaitasun xehatuaren bilakaera, 1986-2011 27
46. Grafikoa. Idiazabalgo hiztunen lehen hizkuntza, 2011 28
47. Grafikoa. Idiazabalgo hiztunen lehen hizkuntzaren bilakaera, 1986-2011 28
48. Grafikoa. Idiazabalgo hiztunen lehen hizkuntza adin-taldeka, 2011 29
49. Grafikoa. Idiazabalgo 2-14 urte arteko hiztunen lehen hizkuntzaren bilakaera, 1986-2011 30
50. Grafikoa. Idiazabalgo 15-34 urte arteko hiztunen lehen hizkuntzaren bilakaera, 1986-2011 30
51. Grafikoa. Idiazabalgo 35-64 urte arteko hiztunen lehen hizkuntzaren bilakaera, 1986-2011 30
52. Grafikoa. Idiazabalgo 65 urte edo gehiagoko hiztunen lehen hizkuntzaren bilakaera, 1986-2011 30
53. Grafikoa. Idiazabalgo hiztunen lehen hizkuntza generoaren arabera, 2011 31
54. Grafikoa. Idiazabalgo gizonezkoen lehen hizkuntzaren bilakaera, 1986-2011 32
55. Grafikoa. Idiazabalgo emakumezkoen lehen hizkuntzaren bilakaera, 1986-2011 32
56. Grafikoa. Idiazabalgo hiztunen lehen hizkuntza generoaren eta adin-taldearen arabera, 2011 33
57. Grafikoa. Idiazabalgo 2-14 urteko hiztunen lehen hizkuntzaren bilakaera generoaren arabera, 1986-2011 34
58. Grafikoa. Idiazabalgo 14-34 urteko hiztunen lehen hizkuntzaren bilakaera generoaren arabera, 1986-2011 34
59. Grafikoa. Idiazabalgo 35-64 urteko hiztunen lehen hizkuntzaren bilakaera generoaren arabera, 1986-2011 34
60. Grafikoa. Idiazabalgo 65 urte edo gehiagoko hiztunen lehen hizkuntzaren bilakaera generoaren arabera, 1986-2011 34
61. Grafikoa. Idiazabalgo hiztunen lehen hizkuntza jaioterriaren arabera, 2011 35
62. Grafikoa. Jaioterria Gipuzkoan duten Idiazabalgo hiztunen lehen hizkuntzaren bilakaera, 1986-2011 36

63. Grafikoa. Jaioterria EAEko beste herrialdeetan duten Idiazabalgo hiztunen lehen hizkuntzaren bilakaera, 1986-2011 36
64. Grafikoa. Jaioterria EAEtik kanpo duten Idiazabalgo hiztunen lehen hizkuntzaren bilakaera, 1986-2011 36
65. Grafikoa. Idiazabalgo hiztunen etxeko hizkuntza, 2011 37
66. Grafikoa. Idiazabalgo hiztunen etxeko hizkuntzaren bilakaera, 1991-2011 37
67. Grafikoa. Idiazabalgo hiztunen etxeko hizkuntza adin-taldeka, 2011 38
68. Grafikoa. Idiazabalgo 2-14 urte arteko hiztunen etxeko hizkuntzaren bilakaera, 1991-2011 39
69. Grafikoa. Idiazabalgo 15-34 urte arteko hiztunen etxeko hizkuntzaren bilakaera, 1991-2011 39
70. Grafikoa. Idiazabalgo 35-64 urte arteko hiztunen etxeko hizkuntzaren bilakaera, 1991-2011 39
71. Grafikoa. Idiazabalgo 65 urte edo gehiagoko hiztunen etxeko hizkuntzaren bilakaera, 1991-2011 39
72. Grafikoa. Idiazabalgo hiztunen etxeko hizkuntza generoaren arabera, 2011 40
73. Grafikoa. Idiazabalgo gizonezkoen etxeko hizkuntzaren bilakaera, 1991-2011 41
74. Grafikoa. Idiazabalgo emakumezkoen etxeko hizkuntzaren bilakaera, 1991-2011 41
75. Grafikoa. Idiazabalgo gizonezkoen etxeko hizkuntza adin-taldeen arabera, 2011 42
76. Grafikoa. Idiazabalgo emakumezkoen etxeko hizkuntza adin-taldeen arabera, 2011 42
77. Grafikoa. Idiazabalgo 2-14 urteko hiztunen etxeko hizkuntzaren bilakaera generoaren arabera, 1991-2011 44
78. Grafikoa. Idiazabalgo 15-34 urteko hiztunen etxeko hizkuntzaren bilakaera generoaren arabera, 1991-2011 44
79. Grafikoa. Idiazabalgo 35-64 urteko hiztunen etxeko hizkuntzaren bilakaera generoaren arabera, 1991-2011 44
80. Grafikoa. Idiazabalgo 65 urte edo gehiagoko hiztunen etxeko hizkuntzaren bilakaera generoaren arabera, 1991-2011 44
81. Grafikoa. Idiazabalgo hiztunen etxeko hizkuntza jaioterriaren arabera, 2011 45
82. Grafikoa. Jaioterria Gipuzkoan duten Idiazabalgo hiztunen etxeko hizkuntzaren bilakaera, 1991-2011 46
83. Grafikoa. Jaioterria EAEko beste herrialdeetan duten Idiazabalgo hiztunen etxeko hizkuntzaren bilakaera, 1991-2011 46
84. Grafikoa. Jaioterria EAEtik kanpo duten Idiazabalgo hiztunen etxeko hizkuntzaren bilakaera, 1991-2011 46
85. Grafikoa. Idiazabalgo hiztunen kale-erabilera, 2002 47
86. Grafikoa.Idiazabalgo hiztunen kale-erabilera adin-taldeka, 2002 48
87. Grafikoa. Idiazabalgo hiztunen kale-erabilera generoaren arabera, 2002 49
88. Grafikoa. Idiazabalgo gizonezkoen kale-erabilera adin-taldeen arabera, 2002 50
89. Grafikoa. Idiazabalgo emakumezkoen kale-erabilera adin-taldeen arabera, 2002 50
90. Grafikoa. Idiazabalgo kale-erabilera haurren presentziaren arabera, 2002 52

1. BIZTANLERIA

1. Grafikoa. Idiazabalgo biztanleriaren bilakaera adin-taldeka, 1986-2011

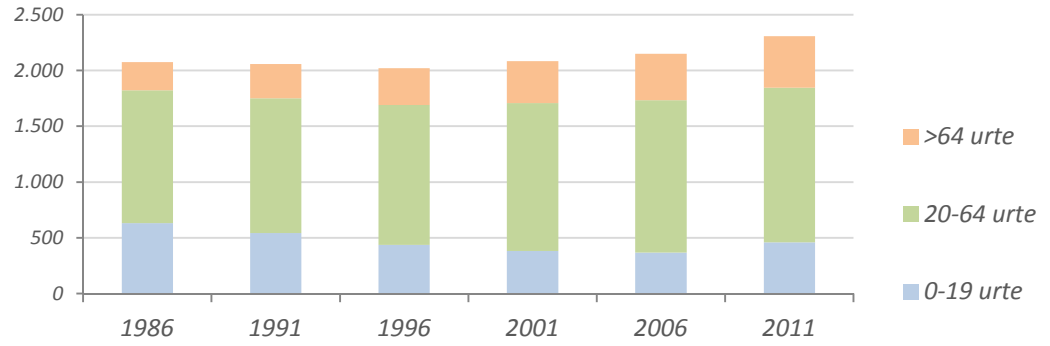

Iturria: EUSTAT, Biztanleria eta Etxebizitzen Estatistikak

	1986		1991		1996		2001		2006		2011	
Gizonezko	1.051	51%	1.039	51%	1.030	51%	1.058	51%	1.103	51%	1.196	52%
Emakumezko	1.024	49%	1.018	49%	990	49%	1.024	49%	1.046	49%	1.110	48%
0-19 urte	631	30%	542	26%	436	22%	381	18%	368	17%	459	20%
20-64 urte	1.190	57%	1.209	59%	1.254	62%	1.327	64%	1.365	64%	1.387	60%
>64 urte	254	12%	306	15%	330	16%	374	18%	416	19%	460	20%
Biztanleria	2.075	100%	2.057	100%	2.020	100%	2.082	100%	2.149	100%	2.306	100%

2. Grafikoa. Idiazabalgo biztanleriaren bilakaera generoaren arabera, 1986-2011

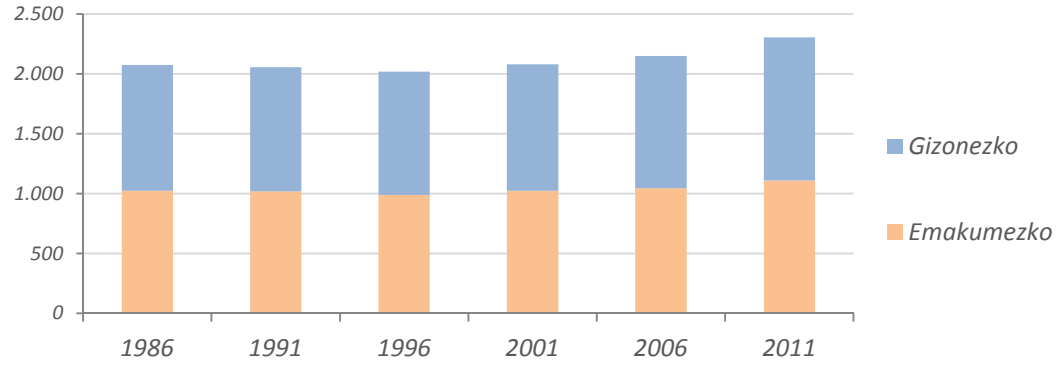

Iturria: EUSTAT, Biztanleria eta Etxebizitzen Estatistikak

1.1 Adin-piramidea eta bere bilakaera

3. Grafikoa. Adin-piramidea

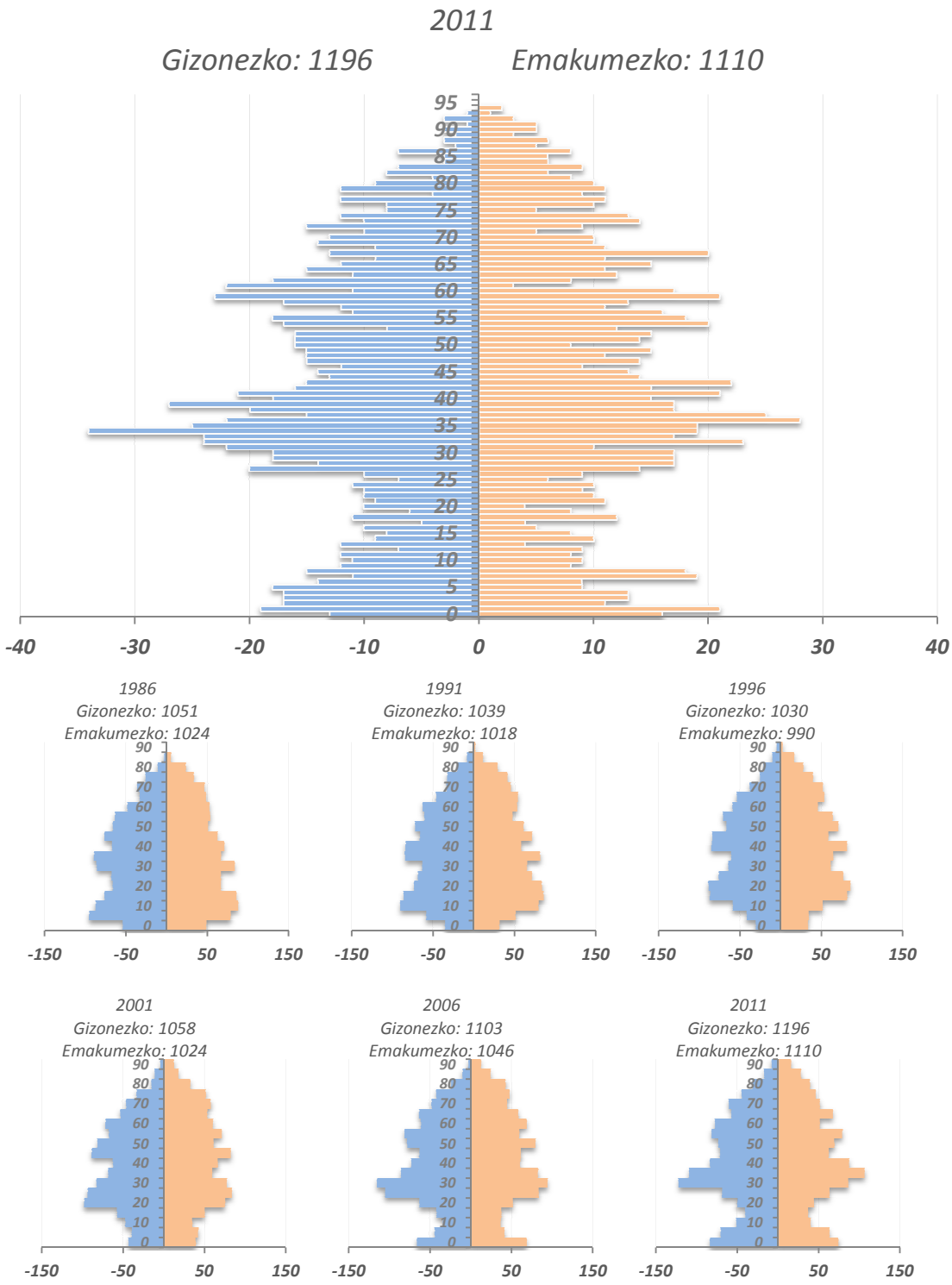

Iturria: EUSTAT, Biztanleria eta Etxebizitzen Estatistikak

1.2 Jatorria

4. Grafikoa Idiazabalgo biztanleriaren jatorria, 2011

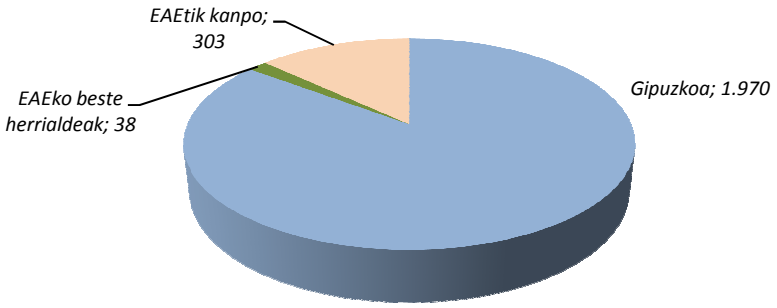

Iturria: EUSTAT, Biztanleria eta Etxebizitzen Estatistikak

	1986		1991		1996		2001		2006		2011	
Gipuzkoa	1.839	89%	1.808	88%	1.783	88%	1.829	88%	1.844	86%	1.970	85%
EAEko beste herrialdeak	29	1%	31	2%	28	1%	39	2%	36	2%	38	2%
EAEtik kanpo	207	10%	218	11%	209	10%	214	10%	269	13%	303	13%
Biztanleria	2.075	100%	2.057	100%	2.020	100%	2.082	100%	2.149	100%	2.311	100%

5. Grafikoa. Idiazabalgo biztanleriaren jatorriaren bilakaera 1986-2011

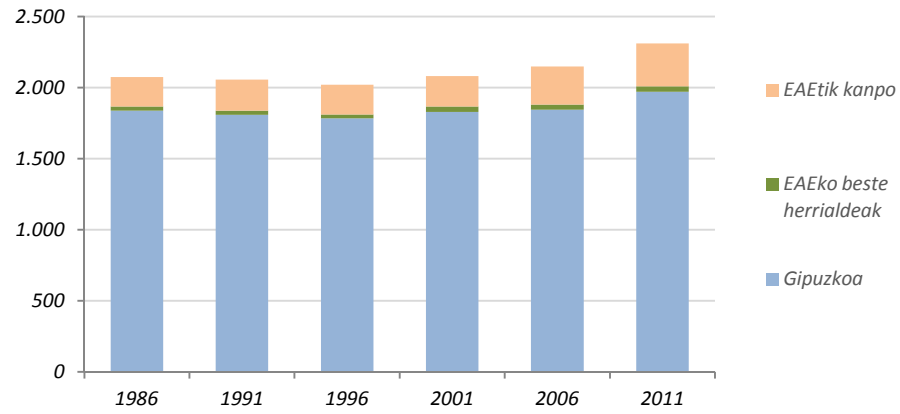

Iturria: EUSTAT, Biztanleria eta Etxebizitzen Estatistikak

2. HIZTUNAK

6. Grafikoa. Idiazabalgo hiztunen bilakaera, 1986-2011

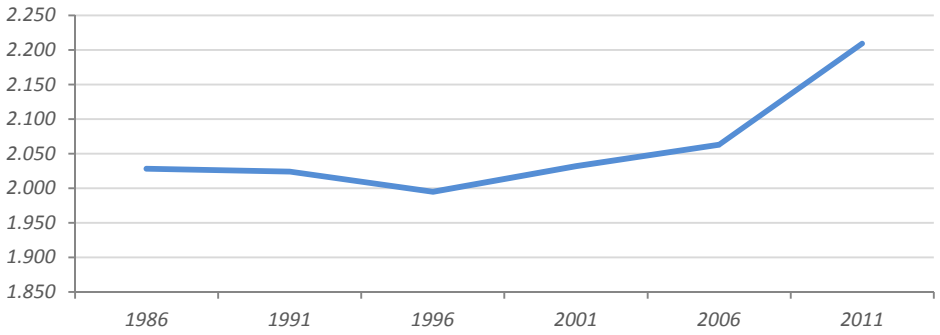

Iturria: EUSTAT, Biztanleria eta Etxebizitzen Estatistikak

	1986		1991		1996		2001		2006		2011	
Gizonezko	1.025	51%	1.023	51%	1.015	51%	1.036	51%	1.060	51%	1.147	52%
Emakumezko	1.003	49%	1.001	49%	980	49%	996	49%	1.003	49%	1.062	48%
2-14 urte	438	22%	343	17%	252	13%	203	10%	214	10%	300	14%
15-34 urte	593	29%	600	30%	612	31%	632	31%	611	30%	539	24%
35-64 urte	753	37%	779	38%	813	41%	823	41%	843	41%	931	42%
>=65 urte	244	12%	302	15%	318	16%	374	18%	395	19%	439	20%
Hiztunak	2.028	100%	2.024	100%	1.995	100%	2.032	100%	2.063	100%	2.209	100%

2.1 Adin-taldeak

7. Grafikoa. Idiazabalgo hiztunen adin osaketa, 2011

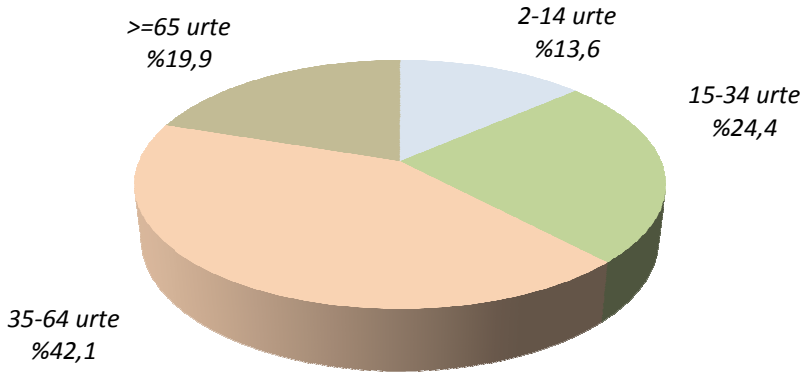

Iturria: EUSTAT, Biztanleria eta Etxebizitzen Estatistikak

	1986		1991		1996		2001		2006		2011	
2-14 urte	438	22%	343	17%	252	13%	203	10%	214	10%	300	14%
15-34 urte	593	29%	600	30%	612	31%	632	31%	611	30%	539	24%
35-64 urte	753	37%	779	38%	813	41%	823	41%	843	41%	931	42%
>=65 urte	244	12%	302	15%	318	16%	374	18%	395	19%	439	20%
Hiztunak	2.028	100%	2.024	100%	1.995	100%	2.032	100%	2.063	100%	2.209	100%

8. Grafikoa. Idiazabalgo hiztunen adin osaketaren bilakaera, 1986-2011

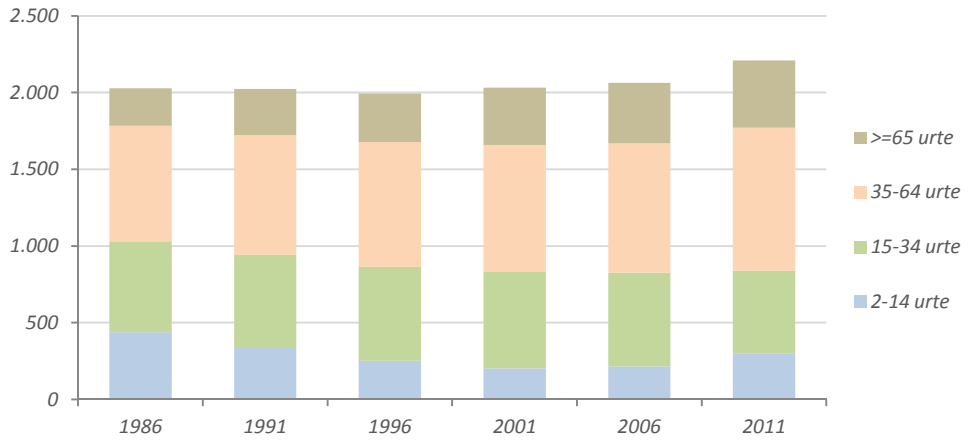

Iturria: EUSTAT, Biztanleria eta Etxebizitzen Estatistikak

2.2 Generoa

9. Grafikoa. Idiazabalgo hiztunak generoaren arabera, 2011

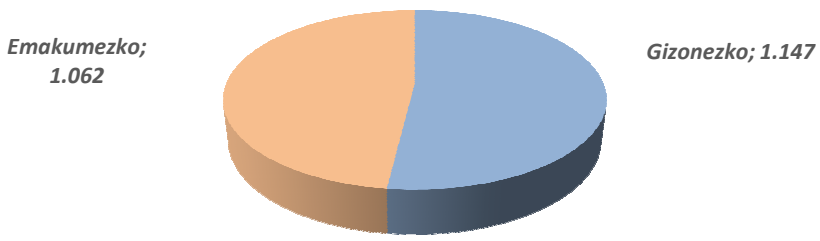

Iturria: EUSTAT, Biztanleria eta Etxebizitzen Estatistikak

	1986		1991		1996		2001		2006		2011	
Gizonezko	1.025	51%	1.023	51%	1.015	51%	1.036	51%	1.060	51%	1.147	52%
Emakumezko	1.003	49%	1.001	49%	980	49%	996	49%	1.003	49%	1.062	48%
Hiztunak	2.028	100%	2.024	100%	1.995	100%	2.032	100%	2.063	100%	2.209	100%

10. Grafikoa. Idiazabalgo hiztunen bilakaera generoaren arabera, 1986-2011

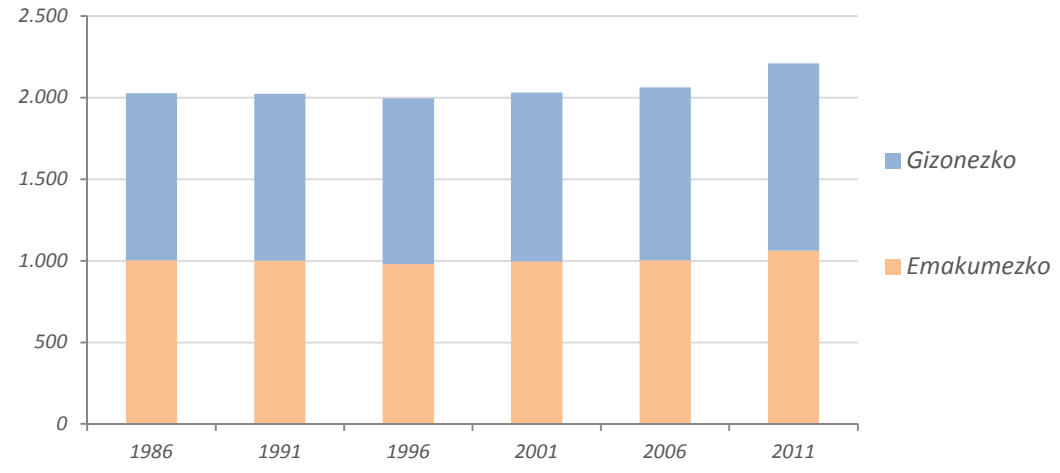

Iturria: EUSTAT, Biztanleria eta Etxebizitzen Estatistikak

3. HEZKUNTZA: EREDU LINGUISTIKOAK

11. Grafikoa. Idiazabalgo hezkuntza ereduak, 2011

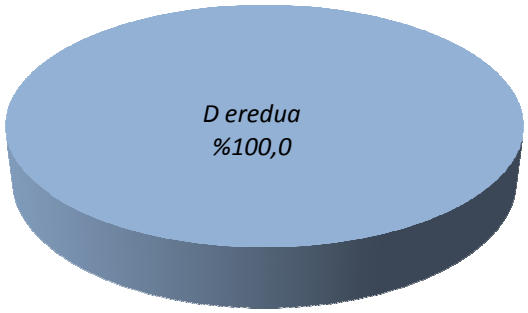

Iturria: EJ, Unibertsitate eta Ikerketa Saila, Irakaskuntza Estatistikak

	1986		1991		1996		2001		2006		2011	
A eredua	30	10%	0	0%	0	0%	0	0%	0	0%	0	0%
B eredua	0	0%	0	0%	0	0%	0	0%	0	0%	0	0%
D eredua	264	90%	262	100%	135	100%	145	100%	211	100%	278	100%
X eredua	0	0%	0	0%	0	0%	0	0%	0	0%	0	0%
Guztira	294	100%	262	100%	135	100%	145	100%	211	100%	278	100%

12. Grafikoa. Idiazabalgo hezkuntza ereduen bilakaera, 1986-2011

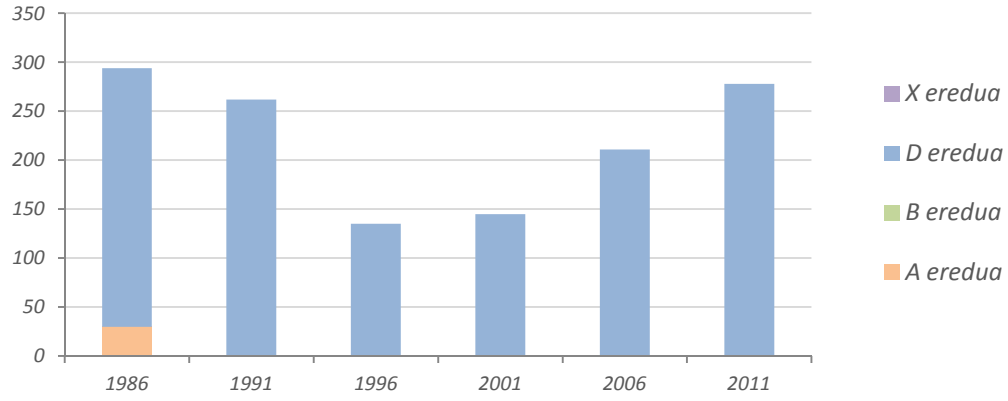

Iturria: EJ, Unibertsitate eta Ikerketa Saila, Irakaskuntza Estatistikak

4. GAITASUNA

13. Grafikoa. Idiazabalgo hiztunen euskara-gaitasuna, 2011

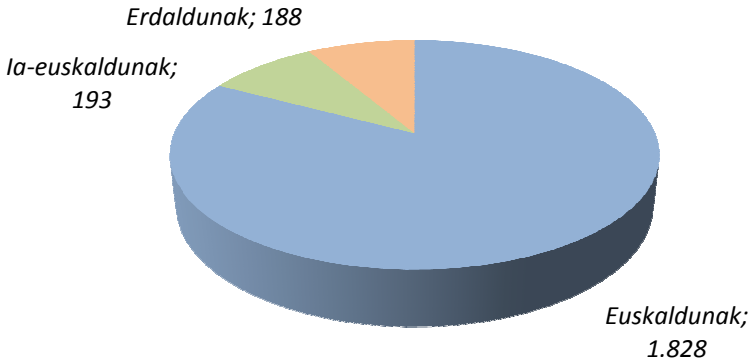

Iturria: EUSTAT, Biztanleria eta Etxebizitzen Estatistikak

	1986		1991		1996		2001		2006		2011	
Euskaldunak	1.766	87%	1.763	87%	1.705	85%	1.786	88%	1.696	82%	1.828	83%
Ia-euskaldunak	173	9%	99	5%	171	9%	126	6%	219	11%	193	9%
Erdaldunak	89	4%	162	8%	119	6%	120	6%	148	7%	188	9%
Hiztunak	2.028	100%	2.024	100%	1.995	100%	2.032	100%	2.063	100%	2.209	100%

14. Grafikoa. Idiazabalgo hiztunen euskara-gaitasunaren bilakaera, 1986-2011

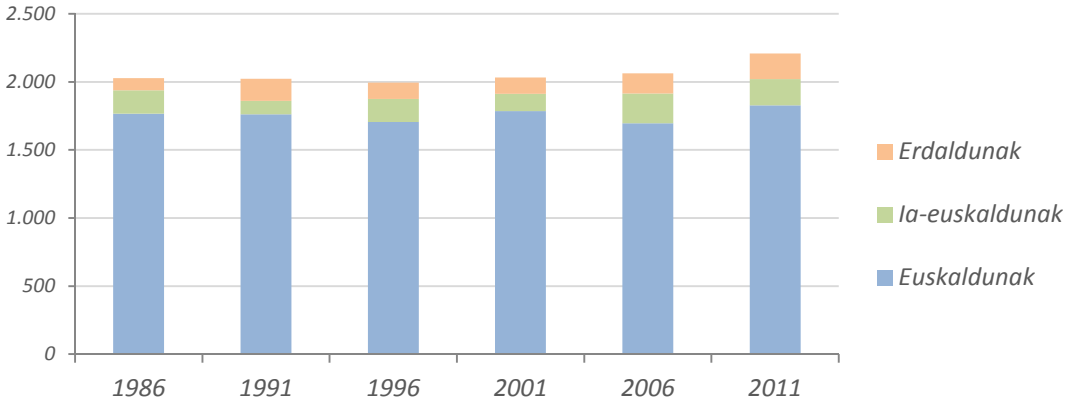

Iturria: EUSTAT, Biztanleria eta Etxebizitzen Estatistikak

4.1 Euskara-gaitasun xehatua[1]

15. Grafikoa. Idiazabalgo hiztunen euskara-gaitasun xehatua, 2011

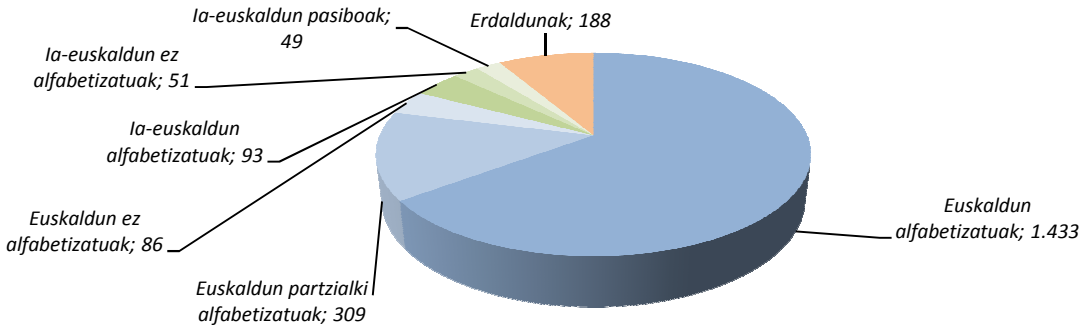

Iturria: EUSTAT, Biztanleria eta Etxebizitzen Estatistikak

	1986		1991		1996		2001		2006		2011	
Euskaldun alfabetizatuak	1.280	63%	938	46%	1.064	53%	1.709	84%	1.586	77%	1.433	65%
Euskaldun partzialki alfabetizatuak	359	18%	700	35%	592	30%	38	2%	83	4%	309	14%
Euskaldun ez alfabetizatuak	127	6%	125	6%	49	2%	39	2%	27	1%	86	4%
Ia-euskaldun alfabetizatuak	27	1%	7	0%	27	1%	19	1%	91	4%	93	4%
Ia-euskaldun ez alfabetizatuak	84	4%	75	4%	83	4%	70	3%	86	4%	51	2%
Ia-euskaldun pasiboak	62	3%	17	1%	61	3%	37	2%	42	2%	49	2%
Erdaldunak	89	4%	162	8%	119	6%	120	6%	148	7%	188	9%
Hiztunak	2.028	100%	2.024	100%	1.995	100%	2.032	100%	2.063	100%	2.209	100%

16. Grafikoa. Idiazabalgo hiztunen euskara-gaitasun xehatuaren bilakaera, 1986-2011

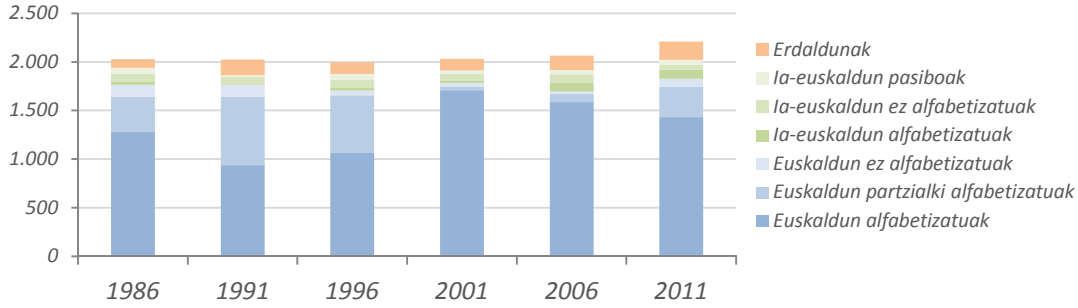

Iturria: EUSTAT, Biztanleria eta Etxebizitzen Estatistikak

[1] Kategoria horiek euskararen jakite mailari buruz egiten diren lau galderei (ulertzen duzu?, hitz egiten duzu?, irakurtzen duzu?, eta idazten duzu?) erantzundakoaren arabera lortu dira. Aukeran ematen diren erantzunak (ezer ez, nekez, eta ondo) konbinatuz, zazpi hiztun-kategoria sortzen dira, eta zazpi horiek bilduz, guk aurkeztutako hirurak.

		ULERTU	HITZ EGIN	IRAKURRI	IDATZI
ERDALDUNAK		Ez	Ez	Ez	Ez
IA EUSKALDUNAK	ALFABETATUAK	Ondo/ Nekez	Nekez	Ondo/ Nekez	Ondo/ Nekez
	ALFABETATUGABEAK	Ondo/ Nekez	Nekez	Ez	Ez
	PASIBOAK	Ondo/ Nekez	Ez	Ez	Ez
EUSKALDUNAK	ALFABETATUAK	Ondo	Ondo	Ondo	Ondo
	ERDI-ALFABETATUAK	Ondo	Ondo	Nekez	Nekez
	ALFABETATUGABEAK	Ondo	Ondo	Ez	Ez

4.2 Euskara-gaitasuna adin-taldeka

17. Grafikoa. Idiazabalgo hiztunen euskara-gaitasuna adin-taldeka, 2011

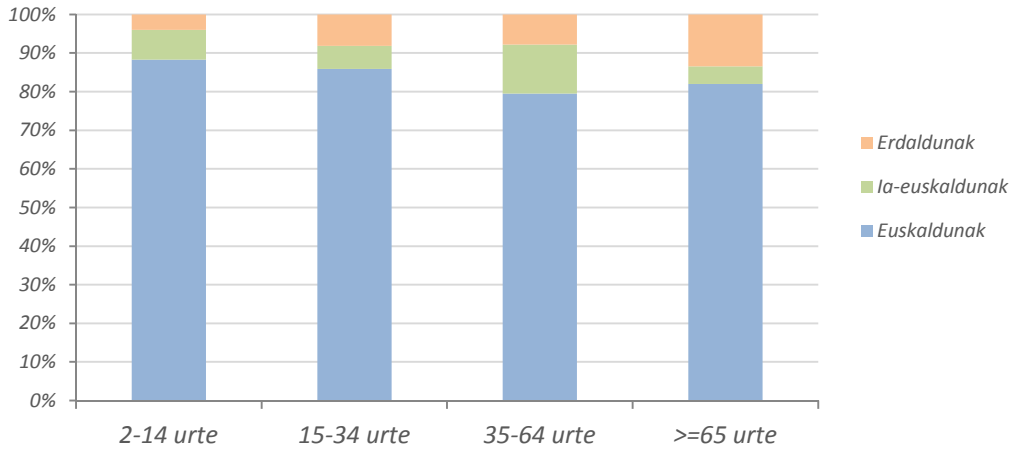

Iturria: EUSTAT, Biztanleria eta Etxebizitzen Estatistikak

	1986		1991		1996		2001		2006		2011	
2-14 urteko euskaldunak	408	93%	323	94%	218	87%	183	90%	159	74%	265	88%
2-14 urteko ia-euskaldunak	26	6%	17	5%	25	10%	18	9%	46	21%	23	8%
2-14 urteko erdaldunak	4	1%	3	1%	9	4%	2	1%	9	4%	12	4%
2-14 urteko hiztunak	438	22%	343	17%	252	13%	203	10%	214	10%	300	14%
15-34 urteko euskaldunak	495	83%	512	85%	549	90%	593	94%	505	83%	463	86%
15-34 urteko ia-euskaldunak	73	12%	45	8%	42	7%	18	3%	68	11%	32	6%
15-34 urteko erdaldunak	25	4%	43	7%	21	3%	21	3%	38	6%	44	8%
15-34 urteko hiztunak	593	29%	600	30%	612	31%	632	31%	611	30%	539	24%
35-64 urteko euskaldunak	640	85%	658	84%	670	82%	696	85%	700	83%	740	79%
35-64 urteko ia-euskaldunak	65	9%	34	4%	80	10%	75	9%	83	10%	118	13%
35-64 urteko erdaldunak	48	6%	87	11%	63	8%	52	6%	60	7%	73	8%
35-64 urteko hiztunak	753	37%	779	38%	813	41%	823	41%	843	41%	931	42%
>= 65 urteko euskaldunak	223	91%	270	89%	268	84%	314	84%	332	84%	360	82%
>= 65 urteko ia- euskaldunak	9	4%	3	1%	24	8%	15	4%	22	6%	20	5%
>= 65 urteko erdaldunak	12	5%	29	10%	26	8%	45	12%	41	10%	59	13%
>= 65 urteko hiztunak	244	12%	302	15%	318	16%	374	18%	395	19%	439	20%
Hiztunak	2.028	100%	2.024	100%	1.995	100%	2.032	100%	2.063	100%	2.209	100%

18. Grafikoa. Idiazabalgo 2-14 urte arteko hiztunen euskara-gaitasunaren bilakaera, 1986-2011

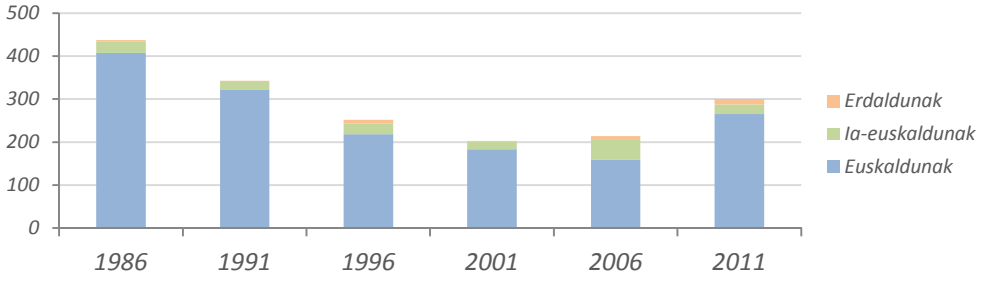

Iturria: EUSTAT, Biztanleria eta Etxebizitzen Estatistikak

19. Grafikoa. Idiazabalgo 15-34 urte arteko hiztunen euskara-gaitasunaren bilakaera, 1986-2011

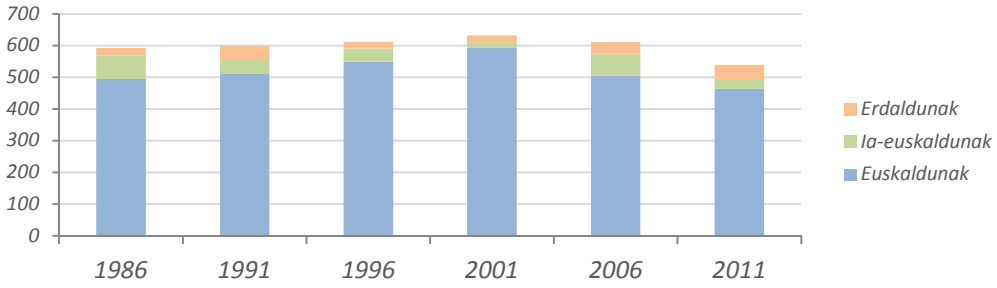

Iturria: EUSTAT, Biztanleria eta Etxebizitzen Estatistikak

20. Grafikoa. Idiazabalgo 35-64 urte arteko hiztunen euskara-gaitasunaren bilakaera, 1986-2011

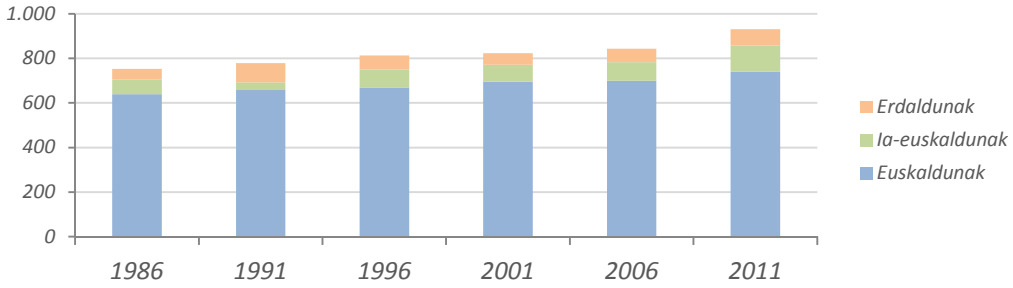

Iturria: EUSTAT, Biztanleria eta Etxebizitzen Estatistikak

21. Grafikoa. Idiazabalgo 65 urte edo gehiagoko hiztunen euskara-gaitasunaren bilakaera, 1986-2011

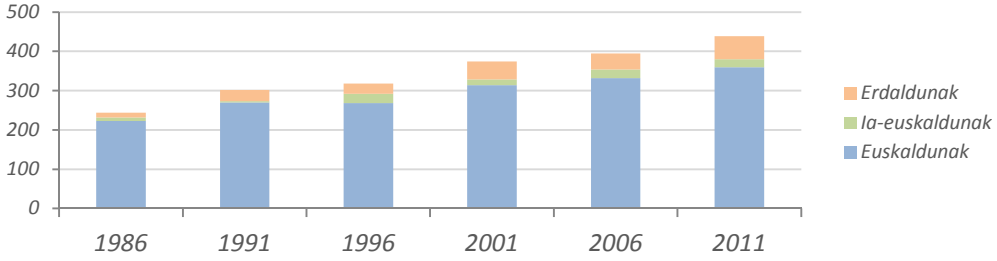

Iturria: EUSTAT, Biztanleria eta Etxebizitzen Estatistikak

4.3 Euskara-gaitasun xehatua adin-taldeka

22. Idiazabalgo hiztunen euskara-gaitasun xehatua adin-taldeka, 2011

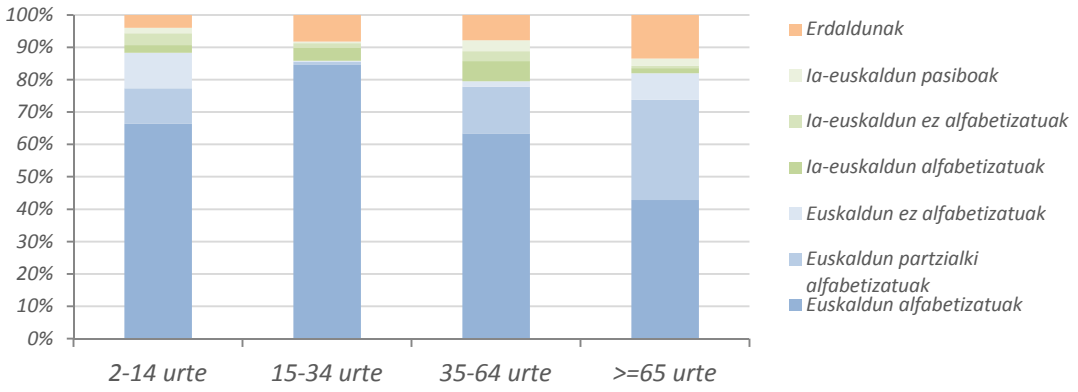

Iturria: EUSTAT, Biztanleria eta Etxebizitzen Estatistikak

	1986		1991		1996		2001		2006		2011	
2-14 urteko euskaldun alfabetizatuak	278	63%	234	68%	176	70%	137	67%	110	51%	199	66%
2-14 urteko euskaldun partzialki alfabetizatuak	20	5%	25	7%	15	6%	18	9%	35	16%	33	11%
2-14 urteko euskaldun ez alfabetizatuak	110	25%	64	19%	27	11%	28	14%	14	7%	33	11%
2-14 urteko ia-euskaldun alfabetizatuak	13	3%	2	1%	2	1%	0	0%	11	5%	7	2%
2-14 urteko ia-euskaldun ez alfabetizatuak	10	2%	15	4%	22	9%	18	9%	35	16%	11	4%
2-14 urteko ia-euskaldun pasiboak	3	1%	0	0%	1	0%	0	0%	0	0%	5	2%
2-14 urteko erdaldunak	4	1%	3	1%	9	4%	2	1%	9	4%	12	4%
2-14 urteko hiztunak	438	22%	343	17%	252	13%	203	10%	214	10%	300	14%
15-34 urteko euskaldun alfabetizatuak	458	77%	417	70%	514	84%	588	93%	496	81%	456	85%
15-34 urteko euskaldun partzialki alfabetizatuak	36	6%	75	13%	26	4%	4	1%	8	1%	5	1%
15-34 urteko euskaldun ez alfabetizatuak	1	0%	20	3%	9	1%	1	0%	1	0%	2	0%
15-34 urteko ia-euskaldun alfabetizatuak	8	1%	3	1%	12	2%	4	1%	53	9%	21	4%
15-34 urteko ia-euskaldun ez alfabetizatuak	45	8%	34	6%	12	2%	11	2%	8	1%	8	1%
15-34 urteko ia-euskaldun pasiboak	20	3%	8	1%	18	3%	3	0%	7	1%	3	1%
15-34 urteko erdaldunak	25	4%	43	7%	21	3%	21	3%	38	6%	44	8%
15-34 urteko hiztunak	593	29%	600	30%	612	31%	632	31%	611	30%	539	24%
35-64 urteko euskaldun alfabetizatuak	453	60%	245	31%	328	40%	679	83%	668	79%	590	63%
35-64 urteko euskaldun partzialki alfabetizatuak	175	23%	390	50%	333	41%	10	1%	24	3%	135	15%
35-64 urteko euskaldun ez alfabetizatuak	12	2%	23	3%	9	1%	7	1%	8	1%	15	2%
35-64 urteko ia-euskaldun alfabetizatuak	6	1%	2	0%	8	1%	13	2%	23	3%	58	6%
35-64 urteko ia-euskaldun ez alfabetizatuak	24	3%	24	3%	39	5%	34	4%	36	4%	29	3%
35-64 urteko ia-euskaldun pasiboak	35	5%	8	1%	33	4%	28	3%	24	3%	31	3%
35-64 urteko erdaldunak	48	6%	87	11%	63	8%	52	6%	60	7%	73	8%
35-64 urteko hiztunak	753	37%	779	38%	813	41%	823	41%	843	41%	931	42%
> =65 urteko euskaldun alfabetizatuak	91	37%	42	14%	46	14%	305	82%	312	79%	188	43%
>= 65 urteko euskaldun partzialki alfabetizatuak	128	52%	210	70%	218	69%	6	2%	16	4%	136	31%
>= 65 urteko euskaldun ez alfabetizatuak	4	2%	18	6%	4	1%	3	1%	4	1%	36	8%
>= 65 urteko ia-euskaldun alfabetizatuak	0	0%	0	0%	5	2%	2	1%	4	1%	7	2%
>= 65 urteko ia-euskaldun ez alfabetizatuak	5	2%	2	1%	10	3%	7	2%	7	2%	3	1%
>= 65 urteko ia-euskaldun pasiboak	4	2%	1	0%	9	3%	6	2%	11	3%	10	2%
>= 65 urteko erdaldunak	12	5%	29	10%	26	8%	45	12%	41	10%	59	13%
>= 65 urteko hiztunak	244	12%	302	15%	318	16%	374	18%	395	19%	439	20%
Hiztunak	2.028	100%	2.024	100%	1.995	100%	2.032	100%	2.063	100%	2.209	100%

23. Grafikoa. Idiazabalgo 2-14 urte arteko hiztunen euskara-gaitasun xehatuaren bilakaera, 1986-2011

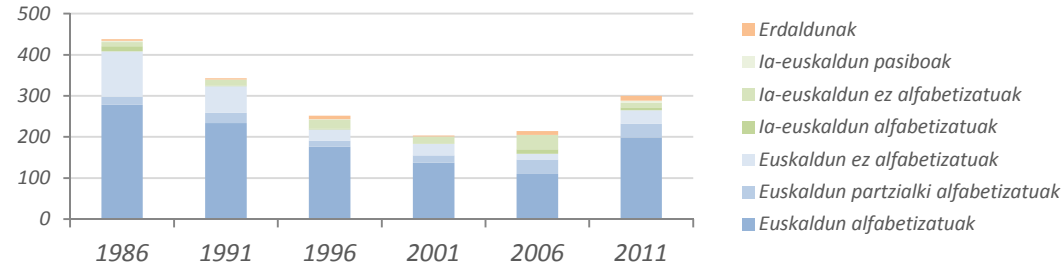

Iturria: EUSTAT, Biztanleria eta Etxebizitzen Estatistikak

24. Grafikoa. Idiazabalgo 15-34 urte arteko hiztunen euskara-gaitasun xehatuaren bilakaera, 1986-2011

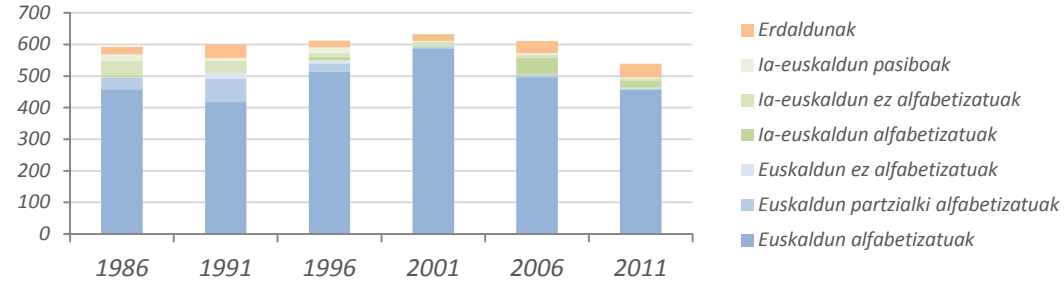

Iturria: EUSTAT, Biztanleria eta Etxebizitzen Estatistikak

25. Grafikoa. Idiazabalgo 35-64 urte arteko hiztunen euskara-gaitasun xehatuaren bilakaera, 1986-2011

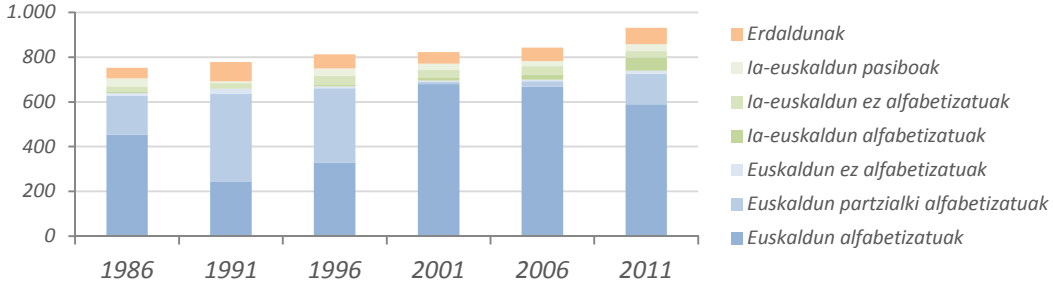

Iturria: EUSTAT, Biztanleria eta Etxebizitzen Estatistikak

26. Grafikoa. Idiazabalgo 65 edo urte gehiagoko hiztunen euskara-gaitasun xehatuaren bilakaera, 1986-2011

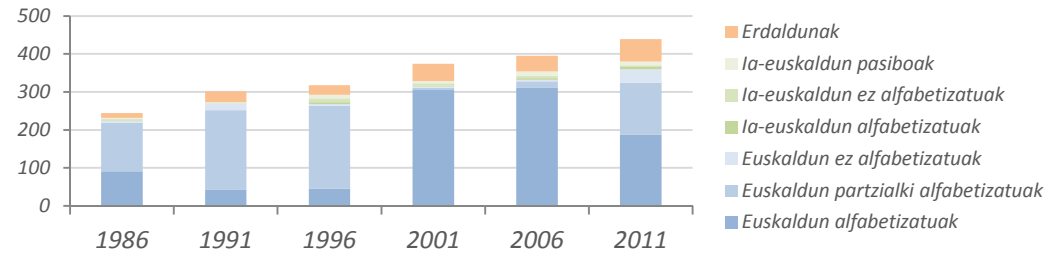

Iturria: EUSTAT, Biztanleria eta Etxebizitzen Estatistikak

4.4 Euskara-gaitasuna generoaren arabera

27. Grafikoa. Idiazabalgo hiztunen euskara-gaitasuna generoaren arabera, 2011

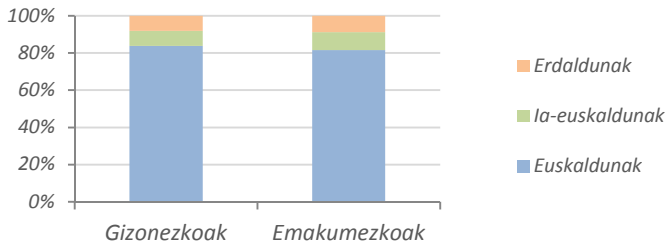

Iturria: EUSTAT, Biztanleria eta Etxebizitzen Estatistikak

	1986		1991		1996		2001		2006		2011	
Gizonezko euskaldunak	908	89%	895	87%	874	86%	909	88%	865	82%	961	84%
Gizonezko ia-euskaldunak	82	8%	48	5%	80	8%	67	6%	115	11%	92	8%
Gizonezko erdaldunak	35	3%	80	8%	61	6%	60	6%	80	8%	94	8%
Gizonezko hiztunak	1.025	51%	1.023	51%	1.015	51%	1.036	51%	1.060	51%	1.147	52%
Emakumezko euskaldunak	858	86%	868	87%	831	85%	877	88%	831	83%	867	82%
Emakumezko ia-euskaldunak	91	9%	51	5%	91	9%	59	6%	104	10%	101	10%
Emakumezko erdaldunak	54	5%	82	8%	58	6%	60	6%	68	7%	94	9%
Emakumezko hiztunak	1.003	49%	1.001	49%	980	49%	996	49%	1.003	49%	1.062	48%
Hiztunak	2.028	100%	2.024	100%	1.995	100%	2.032	100%	2.063	100%	2.209	100%

28. Grafikoa. Idiazabalgo gizonezkoen euskara-gaitasunaren bilakaera, 1986-2011

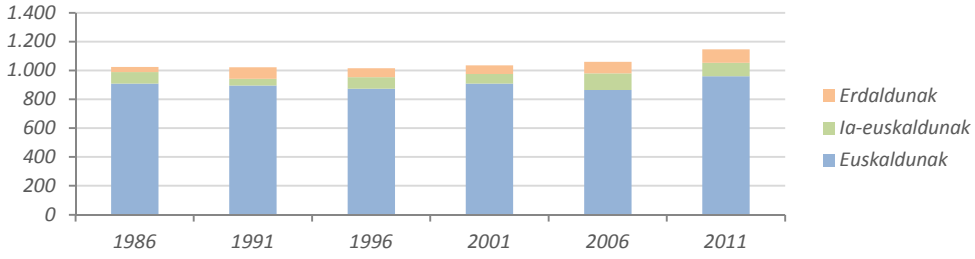

Iturria: EUSTAT, Biztanleria eta Etxebizitzen Estatistikak

29. Grafikoa. Idiazabalgo emakumezkoen euskara-gaitasunaren bilakaera, 1986-2011

Iturria: EUSTAT, Biztanleria eta Etxebizitzen Estatistikak

4.5 Euskara-gaitasun xehatua generoaren arabera

30. Grafikoa. Idiazabalgo hiztunen euskara-gaitasun xehatua generoaren arabera, 2011

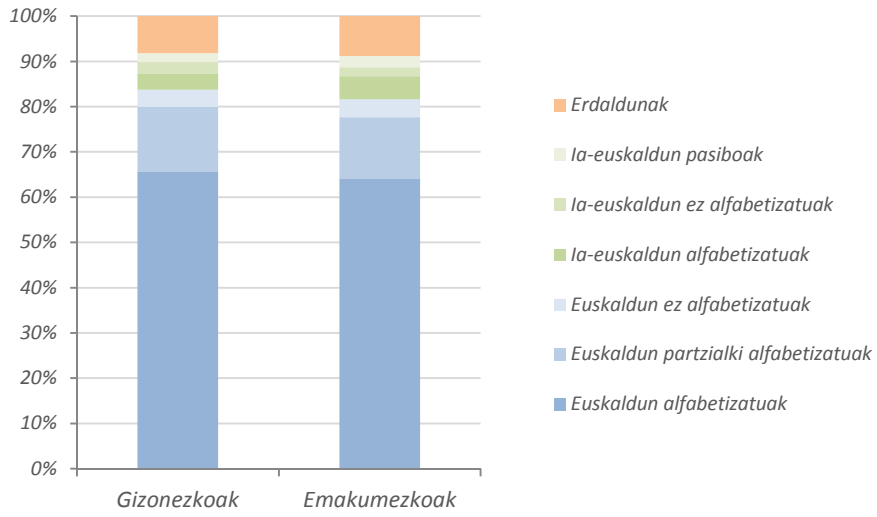

Iturria: EUSTAT, Biztanleria eta Etxebizitzen Estatistikak

	1986		1991		1996		2001		2006		2011	
Gizonezko euskaldun alfabetizatuak	654	64%	483	47%	553	54%	870	84%	812	77%	752	66%
Gizonezko euskaldun partzialki alfabetizatuak	179	17%	345	34%	296	29%	18	2%	41	4%	165	14%
Gizonezko euskaldun ez alfabetizatuak	75	7%	67	7%	25	2%	21	2%	12	1%	44	4%
Gizonezko ia-euskaldun alfabetizatuak	8	1%	3	0%	9	1%	8	1%	54	5%	39	3%
Gizonezko ia-euskaldun ez alfabetizatuak	45	4%	34	3%	40	4%	42	4%	40	4%	30	3%
Gizonezko ia-euskaldun pasiboak	29	3%	11	1%	31	3%	17	2%	21	2%	23	2%
Gizonezko erdaldunak	35	3%	80	8%	61	6%	60	6%	80	8%	94	8%
Gizonezko hiztunak	1.025	51%	1.023	51%	1.015	51%	1.036	51%	1.060	51%	1.147	52%
Emakumezko euskaldun alfabetizatuak	626	62%	455	45%	511	52%	839	84%	774	77%	681	64%
Emakumezko euskaldun partzialki alfabetizatuak	180	18%	355	35%	296	30%	20	2%	42	4%	144	14%
Emakumezko euskaldun ez alfabetizatuak	52	5%	58	6%	24	2%	18	2%	15	1%	42	4%
Emakumezko ia-euskaldun alfabetizatuak	19	2%	4	0%	18	2%	11	1%	37	4%	54	5%
Emakumezko ia-euskaldun ez alfabetizatuak	39	4%	41	4%	43	4%	28	3%	46	5%	21	2%
Emakumezko ia-euskaldun pasiboak	33	3%	6	1%	30	3%	20	2%	21	2%	26	2%
Emakumezko erdaldunak	54	5%	82	8%	58	6%	60	6%	68	7%	94	9%
Emakumezko hiztunak	1.003	49%	1.001	49%	980	49%	996	49%	1.003	49%	1.062	48%
Hiztunak	2.028	100%	2.024	100%	1.995	100%	2.032	100%	2.063	100%	2.209	100%

31. Grafikoa. Idiazabalgo gizonezkoen euskara-gaitasun xehatuaren bilakaera, 1986-2011

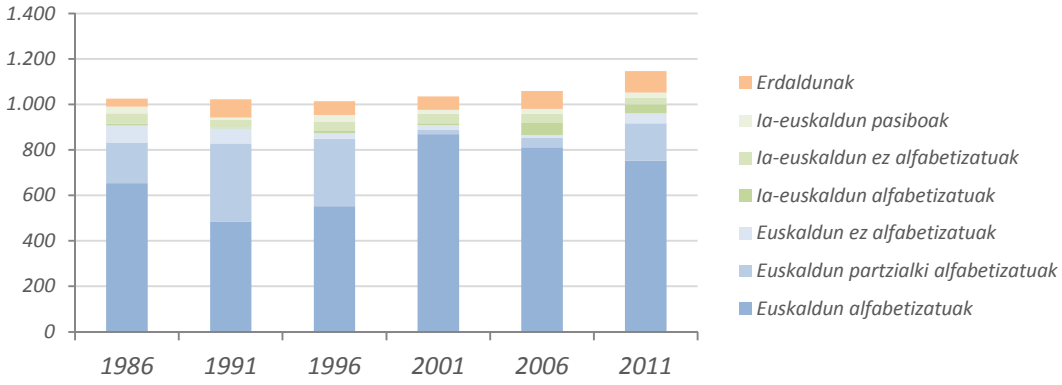

Iturria: EUSTAT, Biztanleria eta Etxebizitzen Estatistikak

32. Grafikoa. Idiazabalgo emakumezkoen euskara-gaitasun xehatuaren bilakaera, 1986-2011

Iturria: EUSTAT, Biztanleria eta Etxebizitzen Estatistikak

4.6 Euskara-gaitasuna adin-talde eta generoaren arabera

33. Grafikoa. Idiazabalgo hiztunen euskara-gaitasuna generoaren eta adin-taldeen arabera, 2011

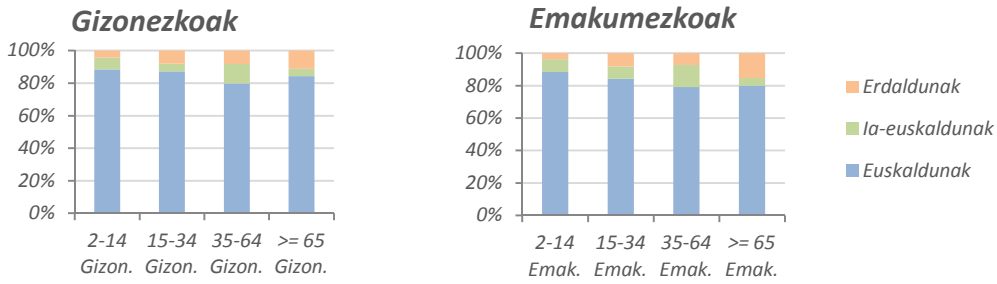

Iturria: EUSTAT, Biztanleria eta Etxebizitzen Estatistikak

	1986		1991		1996		2001		2006		2011	
2-14 urteko gizonezko euskaldunak	216	94%	175	95%	115	87%	98	88%	82	75%	144	88%
2-14 urteko gizonezko ia-euskaldunak	11	5%	9	5%	12	9%	13	12%	20	18%	12	7%
2-14 urteko gizonezko erdaldunak	2	1%	1	1%	5	4%	1	1%	7	6%	7	4%
2-14 urteko gizonezko hiztunak	229	11%	185	9%	132	7%	112	6%	109	5%	163	7%
2-14 urteko emakumezko euskaldunak	192	92%	148	94%	103	86%	85	93%	77	73%	121	88%
2-14 urteko emakumezko ia-euskaldunak	15	7%	8	5%	13	11%	5	5%	26	25%	11	8%
2-14 urteko emakumezko erdaldunak	2	1%	2	1%	4	3%	1	1%	2	2%	5	4%
2-14 urteko emakumezko hiztunak	209	10%	158	8%	120	6%	91	4%	105	5%	137	6%
15-34 urteko gizonezko euskaldunak	251	86%	251	86%	274	87%	311	91%	268	80%	260	87%
15-34 urteko gizonezko ia-euskaldunak	33	11%	20	7%	24	8%	14	4%	43	13%	14	5%
15-34 urteko gizonezko erdaldunak	9	3%	21	7%	16	5%	16	5%	22	7%	24	8%
15-34 urteko gizonezko hiztunak	293	14%	292	14%	314	16%	341	17%	333	16%	298	13%
15-34 urteko emakumezko euskaldunak	244	81%	261	85%	275	92%	282	97%	237	85%	203	84%
15-34 urteko emakumezko ia-euskaldunak	40	13%	25	8%	18	6%	4	1%	25	9%	18	7%
15-34 urteko emakumezko erdaldunak	16	5%	22	7%	5	2%	5	2%	16	6%	20	8%
15-34 urteko emakumezko hiztunak	300	15%	308	15%	298	15%	291	14%	278	13%	241	11%
35-64 urteko gizonezko euskaldunak	344	86%	351	85%	358	83%	367	86%	363	83%	384	80%
35-64 urteko gizonezko ia-euskaldunak	36	9%	19	5%	38	9%	32	7%	40	9%	57	12%
35-64 urteko gizonezko erdaldunak	22	5%	45	11%	33	8%	29	7%	36	8%	40	8%
35-64 urteko gizonezko hiztunak	402	20%	415	21%	429	22%	428	21%	439	21%	481	22%
35-64 urteko emakumezko euskaldunak	296	84%	307	84%	312	81%	329	83%	337	83%	356	79%
35-64 urteko emakumezko ia-euskaldunak	29	8%	15	4%	42	11%	43	11%	43	11%	61	14%
35-64 urteko emakumezko erdaldunak	26	7%	42	12%	30	8%	23	6%	24	6%	33	7%
35-64 urteko emakumezko hiztunak	351	17%	364	18%	384	19%	395	19%	404	20%	450	20%
>= 65 urteko gizonezko euskaldunak	97	96%	118	90%	127	91%	133	86%	152	85%	173	84%
>= 65 urteko gizonezko ia- euskaldunak	2	2%	0	0%	6	4%	8	5%	12	7%	9	4%
>= 65 urteko gizonezko erdaldunak	2	2%	13	10%	7	5%	14	9%	15	8%	23	11%
>= 65 urteko gizonezko hiztunak	101	5%	131	6%	140	7%	155	8%	179	9%	205	9%
>= 65 urteko emakumezko euskaldunak	126	88%	152	89%	141	79%	181	83%	180	83%	187	80%
>= 65 urteko emakumezko ia- euskaldunak	7	5%	3	2%	18	10%	7	3%	10	5%	11	5%
>= 65 urteko emakumezko erdaldunak	10	7%	16	9%	19	11%	31	14%	26	12%	36	15%
>= 65 urteko emakumezko hiztunak	143	7%	171	8%	178	9%	219	11%	216	10%	234	11%
Hiztunak	2.028	100%	2.024	100%	1.995	100%	2.032	100%	2.063	100%	2.209	100%

34. Grafikoa. Idiazabalgo 2-14 urteko hiztunen euskara-gaitasunaren bilakaera generoaren arabera, 1986-2011

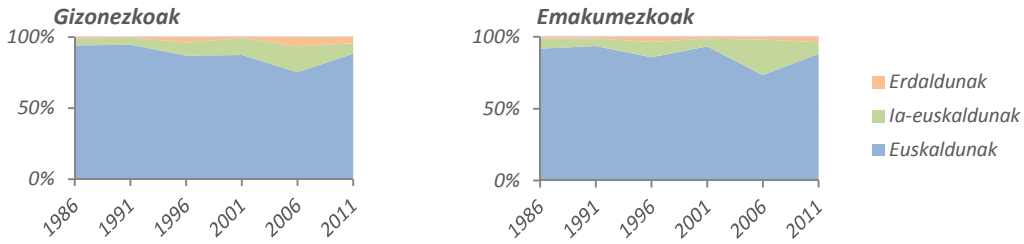

Iturria: EUSTAT, Biztanleria eta Etxebizitzen Estatistikak

35. Grafikoa. Idiazabalgo 15-34 urteko hiztunen euskara-gaitasunaren bilakaera generoaren arabera, 1986-2011

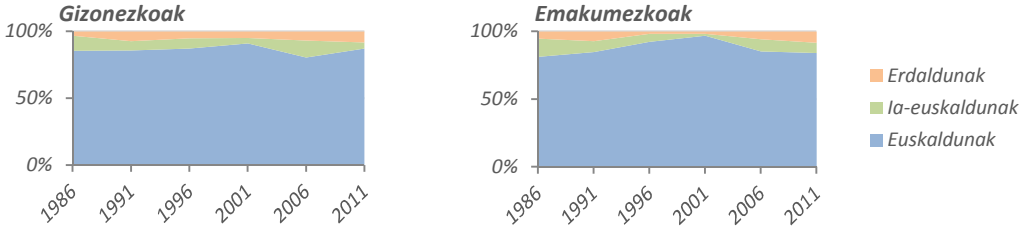

Iturria: EUSTAT, Biztanleria eta Etxebizitzen Estatistikak

36. Grafikoa. Idiazabalgo 35-64 urteko hiztunen euskara-gaitasunaren bilakaera generoaren arabera, 1986-2011

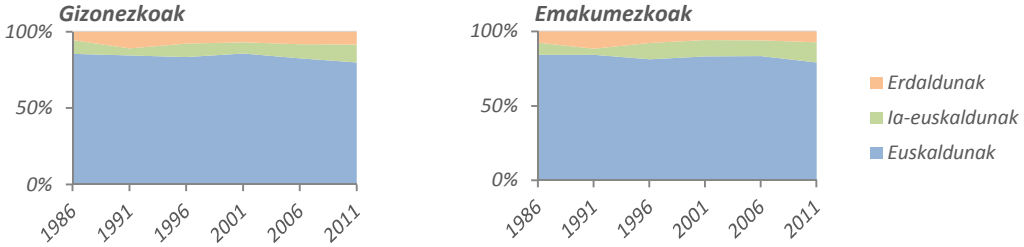

Iturria: EUSTAT, Biztanleria eta Etxebizitzen Estatistikak

37. Grafikoa. Idiazabalgo 65 urte edo gehiagoko hiztunen euskara-gaitasunaren bilakaera generoaren arabera, 1986-2011

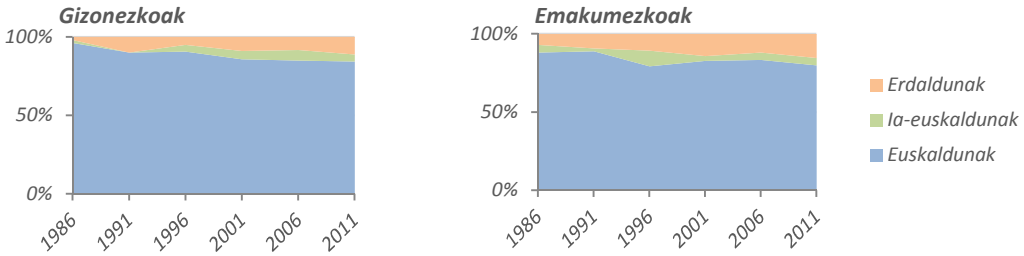

Iturria: EUSTAT, Biztanleria eta Etxebizitzen Estatistikak

4.7 Euskara-gaitasuna jatorriaren arabera

38. Grafikoa. Idiazabalgo hiztunen euskara-gaitasuna jaioterriaren arabera, 2011

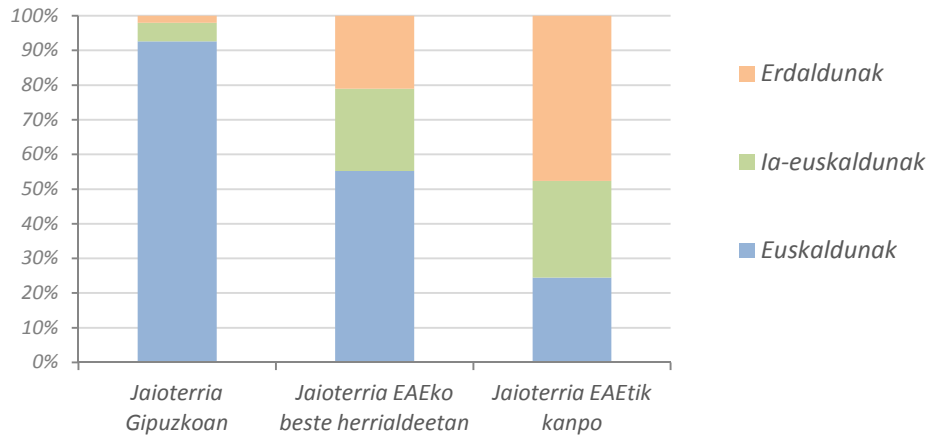

Iturria: EUSTAT, Biztanleria eta Etxebizitzen Estatistikak

	1986		1991		1996		2001		2006		2011	
Gipuzkoako euskaldunak	1.702	95%	1.682	95%	1.637	93%	1.704	96%	1.585	90%	1.734	93%
Gipuzkoako ia-euskaldunak	78	4%	63	4%	100	6%	54	3%	134	8%	101	5%
Gipuzkoako erdaldunak	12	1%	31	2%	21	1%	22	1%	43	2%	38	2%
Jaioterria Gipuzkoan	1.792	88%	1.776	88%	1.758	88%	1.780	88%	1.762	85%	1.873	85%
EAEko beste herrialdeetako euskaldunak	18	62%	17	55%	13	46%	20	53%	21	58%	21	55%
EAEko beste herrialdeetako ia-euskaldunak	3	10%	5	16%	8	29%	8	21%	7	19%	9	24%
EAEko beste herrialdeetako erdaldunak	8	28%	9	29%	7	25%	10	26%	8	22%	8	21%
Jaioterria EAEko beste herrialdeetan	29	1%	31	2%	28	1%	38	2%	36	2%	38	2%
EAEtik kanpoko euskaldunak	46	22%	64	29%	55	26%	62	29%	90	34%	73	24%
EAEtik kanpoko ia-euskaldunak	92	44%	31	14%	63	30%	64	30%	78	29%	83	28%
EAEtik kanpoko erdaldunak	69	33%	122	56%	91	44%	88	41%	97	37%	142	48%
Jaioterria EAEtik kanpo	207	10%	217	11%	209	10%	214	11%	265	13%	298	13%
Hiztunak	2.028	100%	2.024	100%	1.995	100%	2.032	100%	2.063	100%	2.209	100%

39. Grafikoa. Jaioterria Gipuzkoan duten Idiazabalgo hiztunen euskara-gaitasunaren bilakaera, 1986-2011

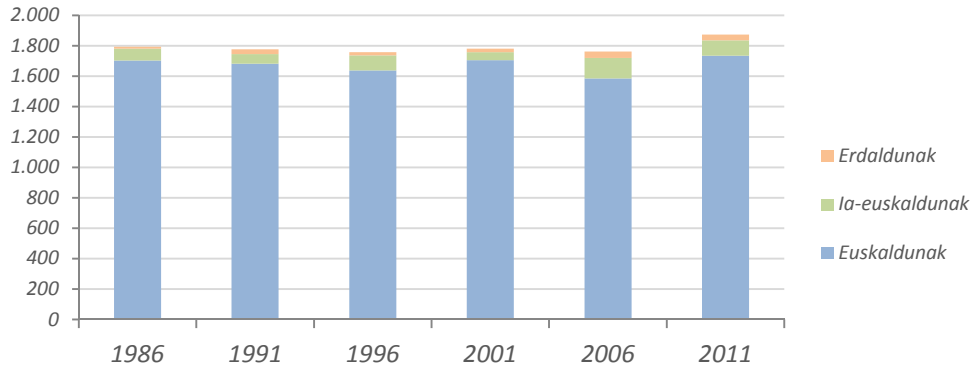

Iturria: EUSTAT, Biztanleria eta Etxebizitzen Estatistikak

40. Grafikoa. Jaioterria EAEko beste herrialdeetan duten Idiazabalgo hiztunen euskara-gaitasunaren bilakaera, 1986-2011

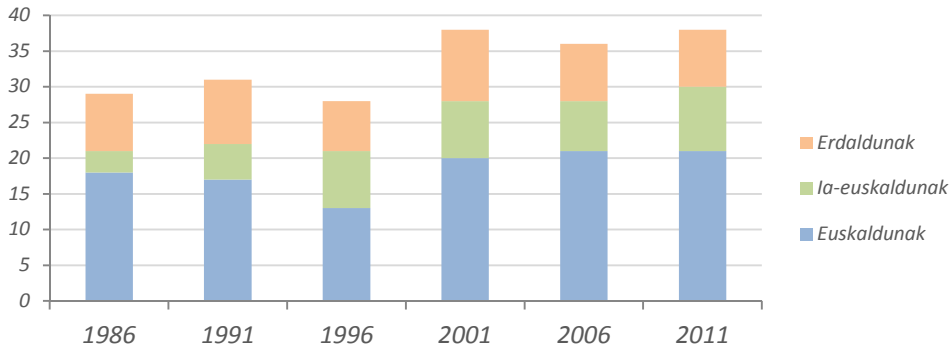

Iturria: EUSTAT, Biztanleria eta Etxebizitzen Estatistikak

41. Grafikoa. Jaioterria EAEtik kanpo duten Idiazabalgo hiztunen euskara-gaitasunaren bilakaera, 1986-2011

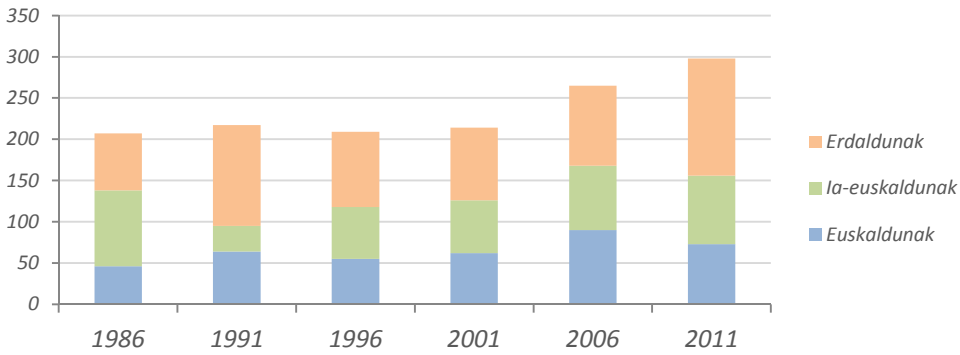

Iturria: EUSTAT, Biztanleria eta Etxebizitzen Estatistikak

4.8 Euskara-gaitasun xehatua jatorriaren arabera

42. Grafikoa. Idiazabalgo hiztunen euskara-gaitasun xehatua jaioterriaren arabera, 2011

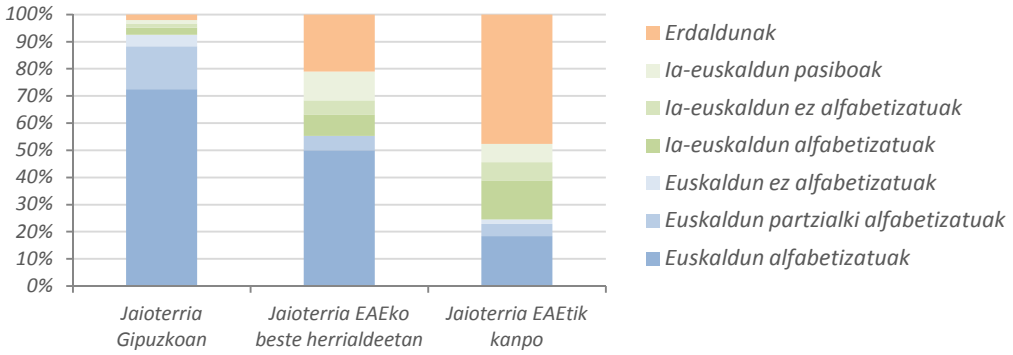

Iturria: EUSTAT, Biztanleria eta Etxebizitzen Estatistikak

	1986		1991		1996		2001		2006		2011	
Gipuzkoako Euskaldun alfabetizatuak	1.247	70%	904	51%	1.032	59%	1.636	92%	1.491	85%	1.359	73%
Gipuzkoako Euskaldun partzialki alfabetizatuak	335	19%	668	38%	558	32%	34	2%	72	4%	294	16%
Gipuzkoako Euskaldun ez alfabetizatuak	120	7%	110	6%	47	3%	34	2%	22	1%	81	4%
Gipuzkoako Ia-euskaldun alfabetizatuak	17	1%	5	0%	20	1%	7	0%	62	4%	47	3%
Gipuzkoako Ia-euskaldun ez alfabetizatuak	51	3%	49	3%	52	3%	38	2%	60	3%	29	2%
Gipuzkoako Ia-euskaldun pasiboak	10	1%	9	1%	28	2%	9	1%	12	1%	25	1%
Gipuzkoako Erdaldunak	12	1%	31	2%	21	1%	22	1%	43	2%	38	2%
Jaioterria Gipuzkoan	1.792	88%	1.776	88%	1.758	88%	1.780	88%	1.762	85%	1.873	85%
EAEko beste herrialdeetako Euskaldun alfabetizatuak	14	48%	10	32%	5	18%	19	50%	20	56%	19	50%
EAEko beste herrialdeetako Euskaldun partzialki alfabetizatuak	4	14%	5	16%	8	29%	0	0%	0	0%	2	5%
EAEko beste herrialdeetako Euskaldun ez alfabetizatuak	0	0%	2	6%	0	0%	1	3%	1	3%	0	0%
EAEko beste herrialdeetako Ia-euskaldun alfabetizatuak	0	0%	0	0%	0	0%	1	3%	2	6%	3	8%
EAEko beste herrialdeetako Ia-euskaldun ez alfabetizatuak	1	3%	4	13%	5	18%	5	13%	3	8%	2	5%
EAEko beste herrialdeetako Ia-euskaldun pasiboak	2	7%	1	3%	3	11%	2	5%	2	6%	4	11%
EAEko beste herrialdeetako Erdaldunak	8	28%	9	29%	7	25%	10	26%	8	22%	8	21%
Jaioterria EAEko beste herrialdeetan	29	1%	31	2%	28	1%	38	2%	36	2%	38	2%
EAEtik kanpoko Euskaldun alfabetizatuak	19	9%	24	11%	27	13%	54	25%	75	28%	55	18%
EAEtik kanpoko Euskaldun partzialki alfabetizatuak	20	10%	27	12%	26	12%	4	2%	11	4%	13	4%
EAEtik kanpoko Euskaldun ez alfabetizatuak	7	3%	13	6%	2	1%	4	2%	4	2%	5	2%
EAEtik kanpoko Ia-euskaldun alfabetizatuak	10	5%	2	1%	7	3%	11	5%	27	10%	43	14%
EAEtik kanpoko Ia-euskaldun ez alfabetizatuak	32	15%	22	10%	26	12%	27	13%	23	9%	20	7%
EAEtik kanpoko Ia-euskaldun pasiboak	50	24%	7	3%	30	14%	26	12%	28	11%	20	7%
EAEtik kanpoko Erdaldunak	69	33%	122	56%	91	44%	88	41%	97	37%	142	48%
Jaioterria EAEtik kanpo	207	10%	217	11%	209	10%	214	11%	265	13%	298	13%
Hiztunak	2.028	100%	2.024	100%	1.995	100%	2.032	100%	2.063	100%	2.209	100%

43. Grafikoa. Jaioterria Gipuzkoan duten Idiazabalgo hiztunen euskara-gaitasun xehatuaren bilakaera, 1986-2011

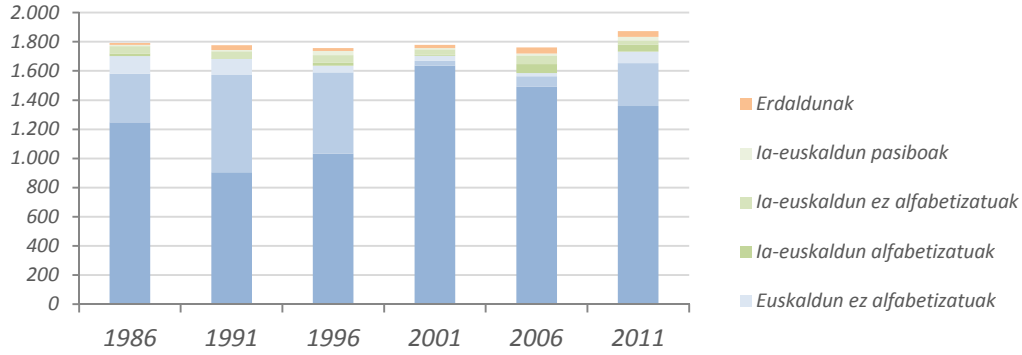

Iturria: EUSTAT, Biztanleria eta Etxebizitzen Estatistikak

44. Grafikoa. Jaioterria EAEko beste herrialdeetan duten Idiazabalgo hiztunen euskara-gaitasun xehatuaren bilakaera, 1986-2011

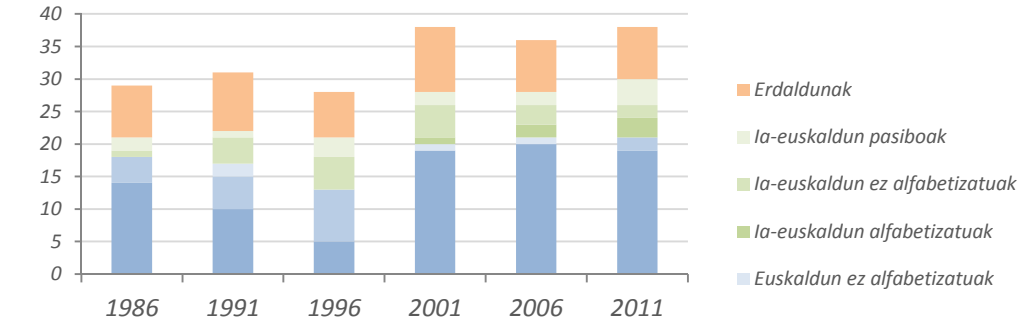

Iturria: EUSTAT, Biztanleria eta Etxebizitzen Estatistikak

45. Grafikoa. Jaioterria EAEtik kanpo duten Idiazabalgo hiztunen euskara-gaitasun xehatuaren bilakaera, 1986-2011

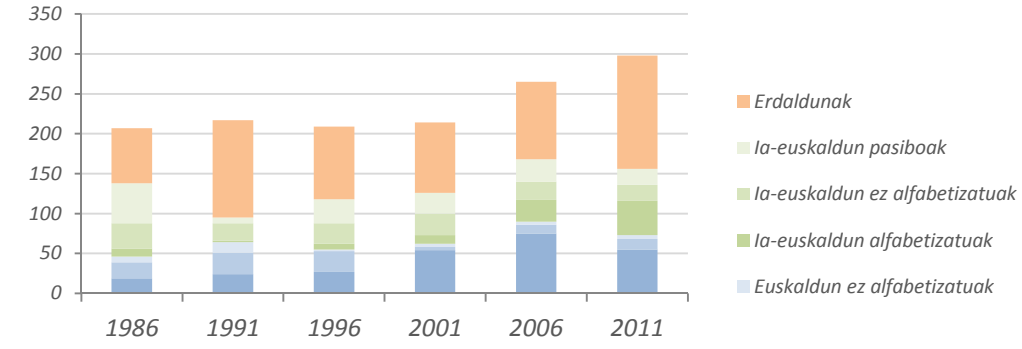

Iturria: EUSTAT, Biztanleria eta Etxebizitzen Estatistikak

5. LEHEN HIZKUNTZA

46. Grafikoa. Idiazabalgo hiztunen lehen hizkuntza, 2011

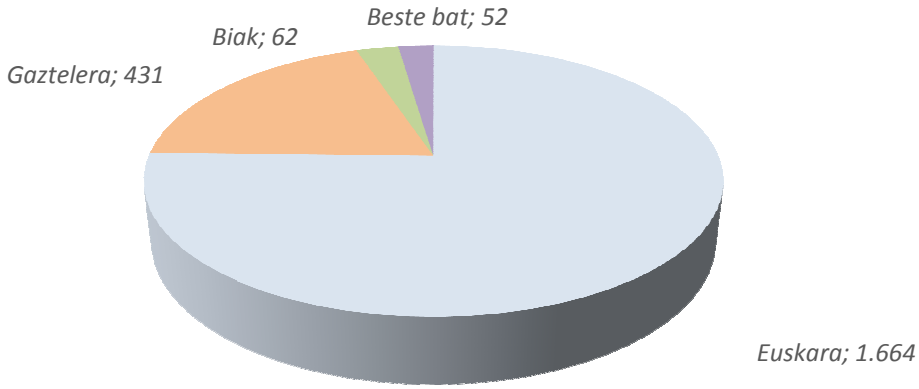

Iturria: EUSTAT, Biztanleria eta Etxebizitzen Estatistikak

	1986		1991		1996		2001		2006		2011	
Euskara	1.644	81%	1.633	81%	1.593	80%	1.745	86%	1.643	80%	1.664	75%
Gaztelera	280	14%	287	14%	295	15%	264	13%	355	17%	431	20%
Biak	60	3%	62	3%	81	4%	7	0%	30	1%	62	3%
Beste bat	44	2%	42	2%	26	1%	16	1%	35	2%	52	2%
Hiztunak	2.028	100%	2.024	100%	1.995	100%	2.032	100%	2.063	100%	2.209	100%

47. Grafikoa. Idiazabalgo hiztunen lehen hizkuntzaren bilakaera, 1986-2011

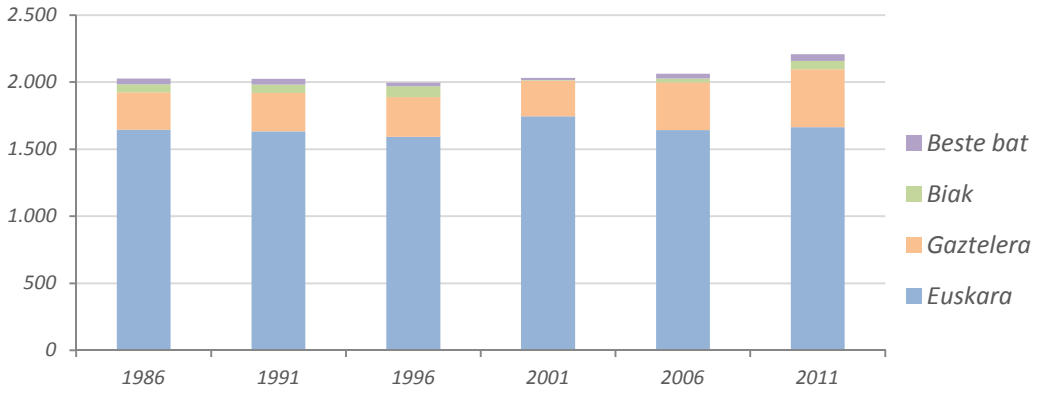

Iturria: EUSTAT, Biztanleria eta Etxebizitzen Estatistikak

5.1 Lehen hizkuntza adin-taldeka

48. Grafikoa. Idiazabalgo hiztunen lehen hizkuntza adin-taldeka, 2011

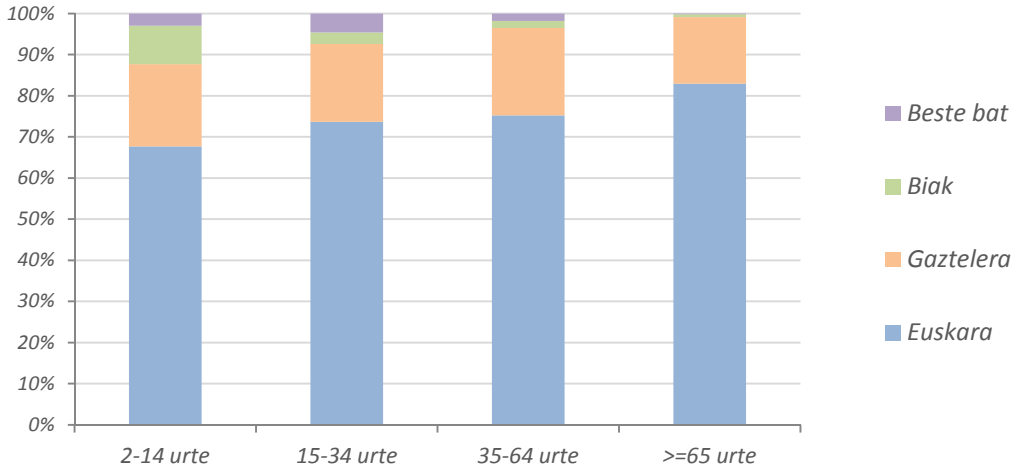

Iturria: EUSTAT, Biztanleria eta Etxebizitzen Estatistikak

	1986		1991		1996		2001		2006		2011	
Euskara 2-14 urtekoen artean	347	79%	274	80%	205	81%	191	94%	168	79%	203	68%
Gaztelera 2-14 urtekoen artean	50	11%	38	11%	20	8%	11	5%	29	14%	60	20%
Biak 2-14 urtekoen artean	31	7%	20	6%	26	10%	0	0%	11	5%	28	9%
Beste bat 2-14 urtekoen artean	10	2%	11	3%	1	0%	1	0%	6	3%	9	3%
2-14 urteko hiztunak	438	22%	343	17%	252	13%	203	10%	214	10%	300	14%
Euskara 15-34 urtekoen artean	452	76%	459	77%	464	76%	553	88%	467	76%	397	74%
Gaztelera 15-34 urtekoen artean	102	17%	100	17%	101	17%	70	11%	114	19%	102	19%
Biak 15-34 urtekoen artean	24	4%	22	4%	40	7%	3	0%	12	2%	15	3%
Beste bat 15-34 urtekoen artean	15	3%	19	3%	7	1%	6	1%	18	3%	25	5%
15-34 urteko hiztunak	593	29%	600	30%	612	31%	632	31%	611	30%	539	24%
Euskara 35-64 urtekoen artean	624	83%	634	81%	649	80%	687	83%	676	80%	700	75%
Gaztelera 35-64 urtekoen artean	109	14%	122	16%	135	17%	126	15%	151	18%	198	21%
Biak 35-64 urtekoen artean	4	1%	15	2%	15	2%	2	0%	6	1%	16	2%
Beste bat 35-64 urtekoen artean	16	2%	8	1%	14	2%	8	1%	10	1%	17	2%
35-64 urteko hiztunak	753	37%	779	38%	813	41%	823	41%	843	41%	931	42%
Euskara >=65 urtekoen artean	221	91%	266	88%	275	86%	314	84%	332	84%	364	83%
Gaztelera >=65 urtekoen artean	19	8%	27	9%	39	12%	57	15%	61	15%	71	16%
Biak >=65 urtekoen artean	1	0%	5	2%	0	0%	2	1%	1	0%	3	1%
Beste >=65 urtekoen artean	3	1%	4	1%	4	1%	1	0%	1	0%	1	0%
>=65 urteko hiztunak	244	12%	302	15%	318	16%	374	18%	395	19%	439	20%
Hiztunak	2.028	100%	2.024	100%	1.995	100%	2.032	100%	2.063	100%	2.209	100%

49. Grafikoa. Idiazabalgo 2-14 urte arteko hiztunen lehen hizkuntzaren bilakaera, 1986-2011

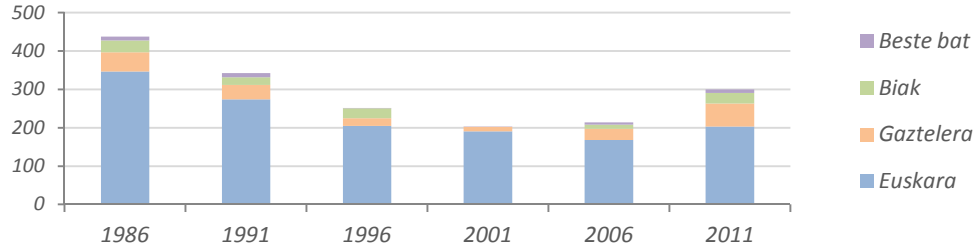

Iturria: EUSTAT, Biztanleria eta Etxebizitzen Estatistikak

50. Grafikoa. Idiazabalgo 15-34 urte arteko hiztunen lehen hizkuntzaren bilakaera, 1986-2011

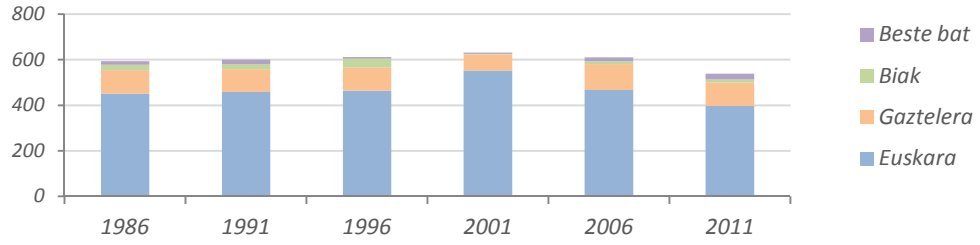

Iturria: EUSTAT, Biztanleria eta Etxebizitzen Estatistikak

51. Grafikoa. Idiazabalgo 35-64 urte arteko hiztunen lehen hizkuntzaren bilakaera, 1986-2011

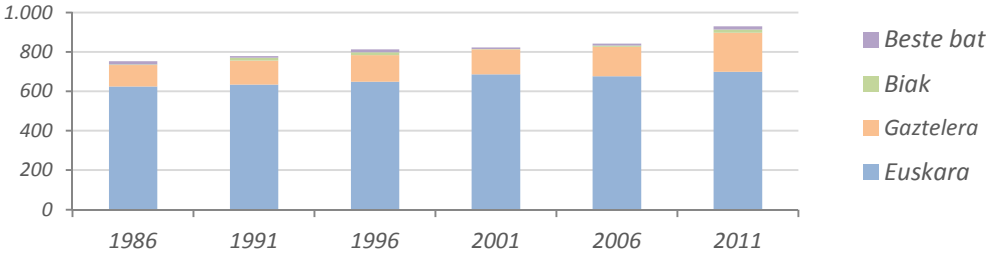

Iturria: EUSTAT, Biztanleria eta Etxebizitzen Estatistikak

52. Grafikoa. Idiazabalgo 65 urte edo gehiagoko hiztunen lehen hizkuntzaren bilakaera, 1986-2011

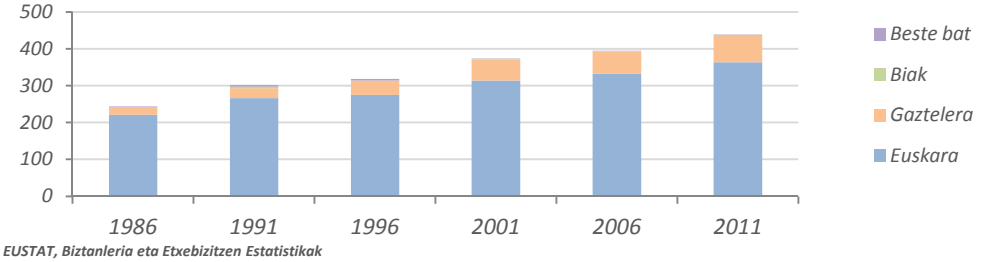

Iturria: EUSTAT, Biztanleria eta Etxebizitzen Estatistikak

5.2 Lehen hizkuntza generoaren arabera

53. Grafikoa. Idiazabalgo hiztunen lehen hizkuntza generoaren arabera, 2011

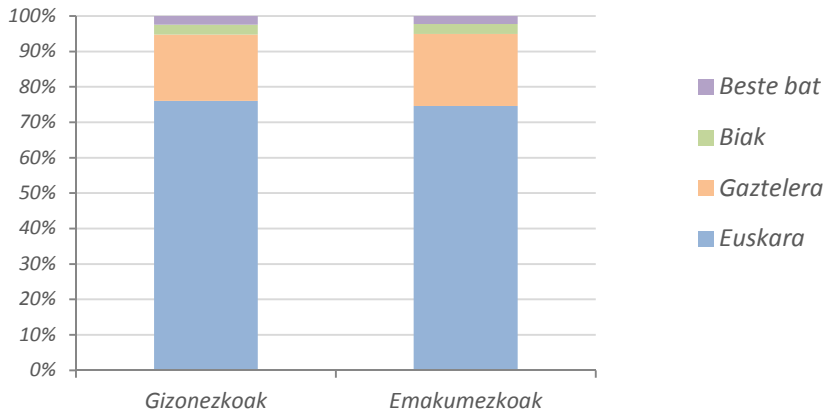

Iturria: EUSTAT, Biztanleria eta Etxebizitzen Estatistikak

	1986		1991		1996		2001		2006		2011	
Euskara gizonezkoen artean	840	82%	828	81%	809	80%	886	86%	828	78%	872	76%
Gaztelera gizonezkoen artean	136	13%	143	14%	151	15%	138	13%	193	18%	215	19%
Biak gizonezkoen artean	25	2%	29	3%	38	4%	1	0%	16	2%	32	3%
Beste bat gizonezkoen artean	24	2%	23	2%	17	2%	11	1%	23	2%	28	2%
Gizonezko hiztunak	1.025	51%	1.023	51%	1.015	51%	1.036	51%	1.060	51%	1.147	52%
Euskara emakumezkoen artean	804	80%	805	80%	784	80%	859	86%	815	81%	792	75%
Gaztelera emakumezkoen artean	144	14%	144	14%	144	15%	126	13%	162	16%	216	20%
Biak emakumezkoen artean	35	3%	33	3%	43	4%	6	1%	14	1%	30	3%
Beste bat emakumezkoen artean	20	2%	19	2%	9	1%	5	1%	12	1%	24	2%
Emakumezko hiztunak	1.003	49%	1.001	49%	980	49%	996	49%	1.003	49%	1.062	48%
Hiztunak	2.028	100%	2.024	100%	1.995	100%	2.032	100%	2.063	100%	2.209	100%

54. Grafikoa. Idiazabalgo gizonezkoen lehen hizkuntzaren bilakaera, 1986-2011

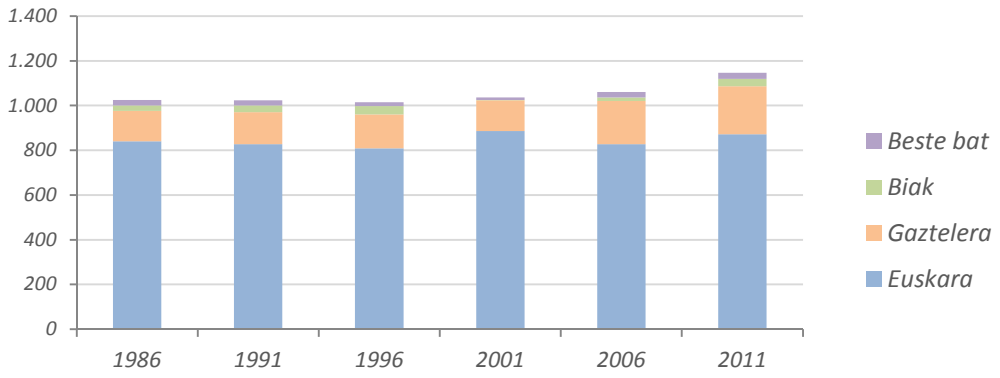

Iturria: EUSTAT, Biztanleria eta Etxebizitzen Estatistikak

55. Grafikoa. Idiazabalgo emakumezkoen lehen hizkuntzaren bilakaera, 1986-2011

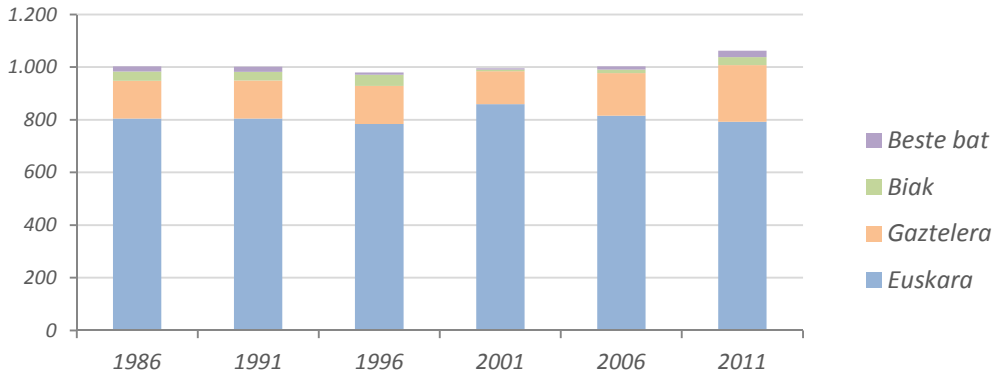

Iturria: EUSTAT, Biztanleria eta Etxebizitzen Estatistikak

5.3 Lehen hizkuntza adin-talde eta generoaren arabera

56. Grafikoa. Idiazabalgo hiztunen lehen hizkuntza generoaren eta adin-taldearen arabera, 2011

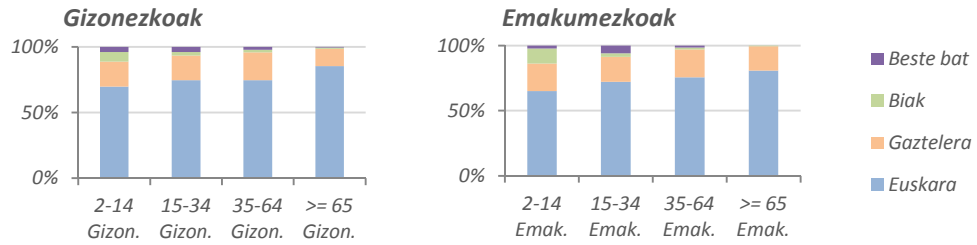

Iturria: EUSTAT, Biztanleria eta Etxebizitzen Estatistikak

	1986		1991		1996		2001		2006		2011	
Euskara 2-14 urteko gizonezkoen artean	177	77%	147	79%	105	80%	105	94%	82	75%	114	70%
Gaztelera 2-14 urteko gizonezkoen artean	33	14%	26	14%	14	11%	7	6%	19	17%	31	19%
Biak 2-14 urteko gizonezkoen artean	15	7%	8	4%	13	10%	0	0%	4	4%	12	7%
Beste bat 2-14 urteko gizonezkoen artean	4	2%	4	2%	0	0%	0	0%	4	4%	6	4%
2-14 urteko gizonezkoak	229	11%	185	9%	132	7%	112	6%	109	5%	163	7%
Euskara 2-14 urteko emakumezkoen artean	170	81%	127	80%	100	83%	86	95%	86	82%	89	65%
Gaztelera 2-14 urteko emakumezkoen artean	17	8%	12	8%	6	5%	4	4%	10	10%	29	21%
Biak 2-14 urteko emakumezkoen artean	16	8%	12	8%	13	11%	0	0%	7	7%	16	12%
Beste bat 2-14 urteko emakumezkoen artean	6	3%	7	4%	1	1%	1	1%	2	2%	3	2%
2-14 urteko emakumezkoak	209	10%	158	8%	120	6%	91	4%	105	5%	137	6%
Euskara 15-34 urteko gizonezkoen artean	227	77%	222	76%	233	74%	290	85%	244	73%	223	75%
Gaztelera 15-34 urteko gizonezkoen artean	48	16%	46	16%	57	18%	45	13%	67	20%	56	19%
Biak 15-34 urteko gizonezkoen artean	10	3%	14	5%	19	6%	1	0%	8	2%	8	3%
Beste bat 15-34 urteko gizonezkoen artean	8	3%	10	3%	5	2%	5	1%	14	4%	11	4%
15-34 urteko gizonezkoak	293	14%	292	14%	314	16%	341	17%	333	16%	298	13%
Euskara 15-34 urteko emakumezkoen artean	225	75%	237	77%	231	78%	263	90%	223	80%	174	72%
Gaztelera 15-34 urteko emakumezkoen artean	54	18%	54	18%	44	15%	25	9%	47	17%	46	19%
Biak 15-34 urteko emakumezkoen artean	14	5%	8	3%	21	7%	2	1%	4	1%	7	3%
Beste bat 15-34 urteko emakumezkoen artean	7	2%	9	3%	2	1%	1	0%	4	1%	14	6%
15-34 urteko emakumezkoak	300	15%	308	15%	298	15%	291	14%	278	13%	241	11%
Euskara 35-64 urteko gizonezkoen artean	340	85%	342	82%	345	80%	357	83%	349	79%	360	75%
Gaztelera 35-64 urteko gizonezkoen artean	51	13%	61	15%	68	16%	65	15%	82	19%	101	21%
Biak 35-64 urteko gizonezkoen artean	0	0%	6	1%	6	1%	0	0%	4	1%	10	2%
Beste bat 35-64 urteko gizonezkoen artean	11	3%	6	1%	10	2%	6	1%	4	1%	10	2%
35-64 urteko gizonezkoak	402	20%	415	21%	429	22%	428	21%	439	21%	481	22%
Euskara 35-64 urteko emakumezkoen artean	284	81%	292	80%	304	79%	330	84%	327	81%	340	76%
Gaztelera 35-64 urteko emakumezkoen artean	58	17%	61	17%	67	17%	61	15%	69	17%	97	22%
Biak 35-64 urteko emakumezkoen artean	4	1%	9	2%	9	2%	2	1%	2	0%	6	1%
Beste bat 35-64 urteko emakumezkoen artean	5	1%	2	1%	4	1%	2	1%	6	1%	7	2%
35-64 urteko emakumezkoak	351	17%	364	18%	384	19%	395	19%	404	20%	450	20%
Euskara >=65 urteko gizonezkoen artean	96	95%	117	89%	126	90%	134	86%	153	85%	175	85%
Gaztelera >=65 urteko gizonezkoen artean	4	4%	10	8%	12	9%	21	14%	25	14%	27	13%
Biak >=65 urteko gizonezkoen artean	0	0%	1	1%	0	0%	0	0%	0	0%	2	1%
Beste bat >=65 urteko gizonezkoen artean	1	1%	3	2%	2	1%	0	0%	1	1%	1	0%
>=65 urteko gizonezkoak	101	5%	131	6%	140	7%	155	8%	179	9%	205	9%
Euskara >=65 urteko emakumezkoen artean	125	87%	149	87%	149	84%	180	82%	179	83%	189	81%
Gaztelera >=65 urteko emakumezkoen artean	15	10%	17	10%	27	15%	36	16%	36	17%	44	19%
Biak >=65 urteko emakumezkoen artean	1	1%	4	2%	0	0%	2	1%	1	0%	1	0%
Beste bat >=65 urteko emakumezkoen artean	2	1%	1	1%	2	1%	1	0%	0	0%	0	0%
>=65 urteko emakumezkoak	143	7%	171	8%	178	9%	219	11%	216	10%	234	11%
Hiztunak	2.028	100%	2.024	100%	1.995	100%	2.032	100%	2.063	100%	2.209	100%

57. Grafikoa. Idiazabalgo 2-14 urteko hiztunen lehen hizkuntzaren bilakaera generoaren arabera, 1986-2011

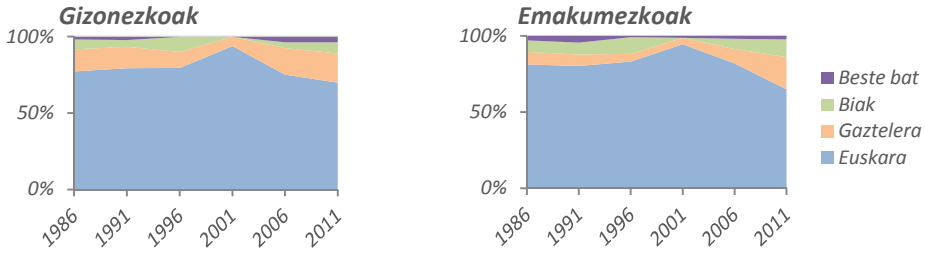

Iturria: EUSTAT, Biztanleria eta Etxebizitzen Estatistikak

58. Grafikoa. Idiazabalgo 14-34 urteko hiztunen lehen hizkuntzaren bilakaera generoaren arabera, 1986-2011

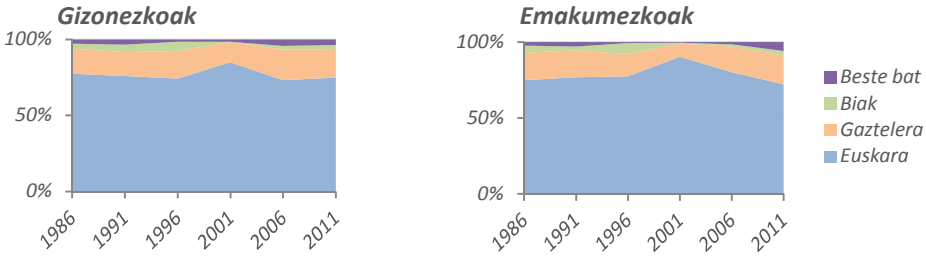

Iturria: EUSTAT, Biztanleria eta Etxebizitzen Estatistikak

59. Grafikoa. Idiazabalgo 35-64 urteko hiztunen lehen hizkuntzaren bilakaera generoaren arabera, 1986-2011

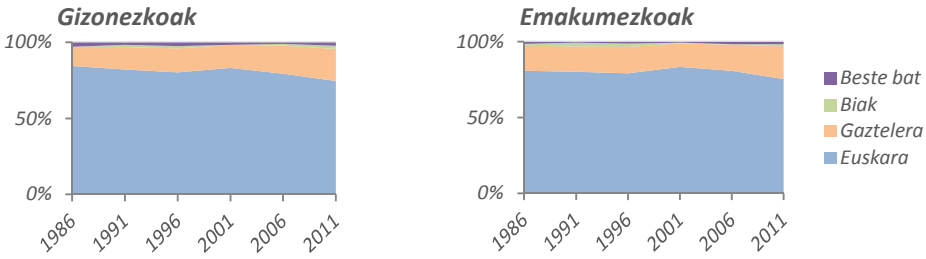

Iturria: EUSTAT, Biztanleria eta Etxebizitzen Estatistikak

60. Grafikoa. Idiazabalgo 65 urte edo gehiagoko hiztunen lehen hizkuntzaren bilakaera generoaren arabera, 1986-2011

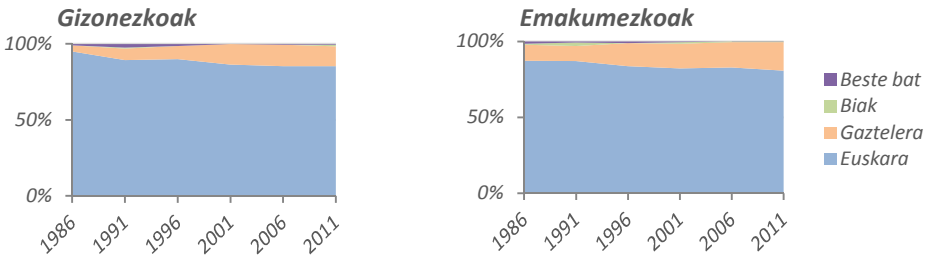

Iturria: EUSTAT, Biztanleria eta Etxebizitzen Estatistikak

5.4 Lehen hizkuntza jatorriaren arabera

61. Grafikoa. Idiazabalgo hiztunen lehen hizkuntza jaioterriaren arabera, 2011

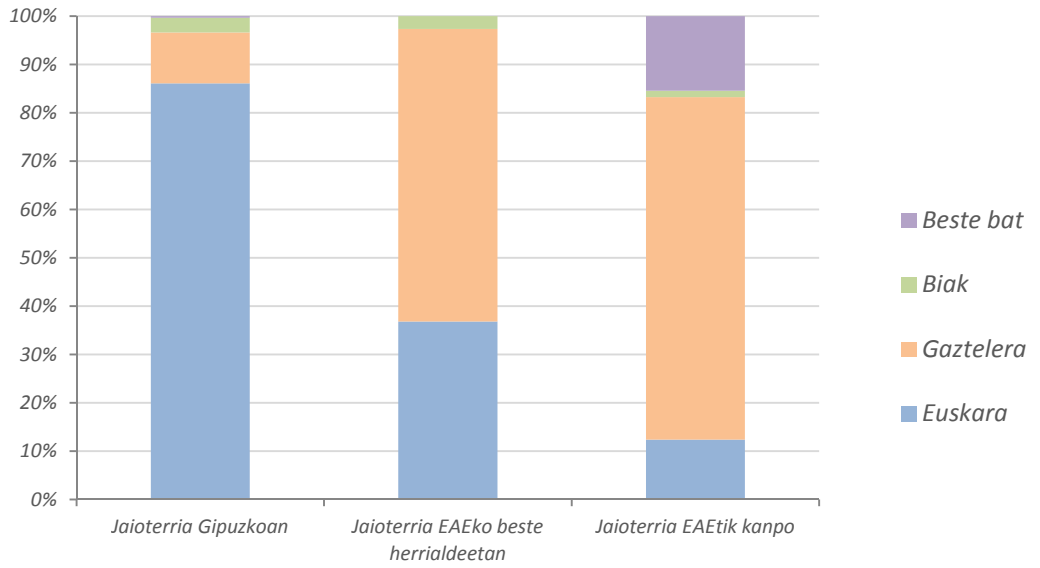

Iturria: EUSTAT, Biztanleria eta Etxebizitzen Estatistikak

	1986		1991		1996		2001		2006		2011	
Euskara Gipuzkoan jaiotakoen artean	1.606	90%	1.584	89%	1.552	88%	1.675	94%	1.574	89%	1.613	86%
Gaztelera Gipuzkoan jaiotakoen artean	122	7%	126	7%	130	7%	97	5%	156	9%	197	11%
Biak Gipuzkoan jaiotakoen artean	55	3%	53	3%	74	4%	5	0%	28	2%	57	3%
Beste bat Gipuzkoan jaiotakoen artean	9	1%	13	1%	2	0%	3	0%	4	0%	6	0%
Jaioterria Gipuzkoan	1.792	88%	1.776	88%	1.758	88%	1.780	88%	1.762	85%	1.873	85%
Euskara EAEko beste herrialdetan jaiotakoen artean	9	31%	12	39%	9	32%	20	53%	19	53%	14	37%
Gaztelera EAEko beste herrialdetan jaiotakoen artean	17	59%	17	55%	19	68%	18	47%	16	44%	23	61%
Biak EAEko beste herrialdetan jaiotakoen artean	3	10%	2	6%	0	0%	0	0%	1	3%	1	3%
Beste bat EAEko beste herrialdetan jaiotakoen artean	0	0%	0	0%	0	0%	0	0%	0	0%	0	0%
Jaioterria EAEko beste herrialdeetan	29	1%	31	2%	28	1%	38	2%	36	2%	38	2%
Euskara EAEtik kanpo jaiotakoen artean	29	14%	37	17%	32	15%	50	23%	50	19%	37	12%
Gaztelera EAEtik kanpo jaiotakoen artean	141	68%	144	66%	146	70%	149	70%	183	69%	211	71%
Biak EAEtik kanpo jaiotakoen artean	2	1%	7	3%	7	3%	2	1%	1	0%	4	1%
Beste bat EAEtik kanpo jaiotakoen artean	35	17%	29	13%	24	11%	13	6%	31	12%	46	15%
Jaioterria EAEtik kanpo	207	10%	217	11%	209	10%	214	11%	265	13%	298	13%
Hiztunak	2.028	100%	2.024	100%	1.995	100%	2.032	100%	2.063	100%	2.209	100%

62. Grafikoa. Jaioterria Gipuzkoan duten Idiazabalgo hiztunen lehen hizkuntzaren bilakaera, 1986-2011

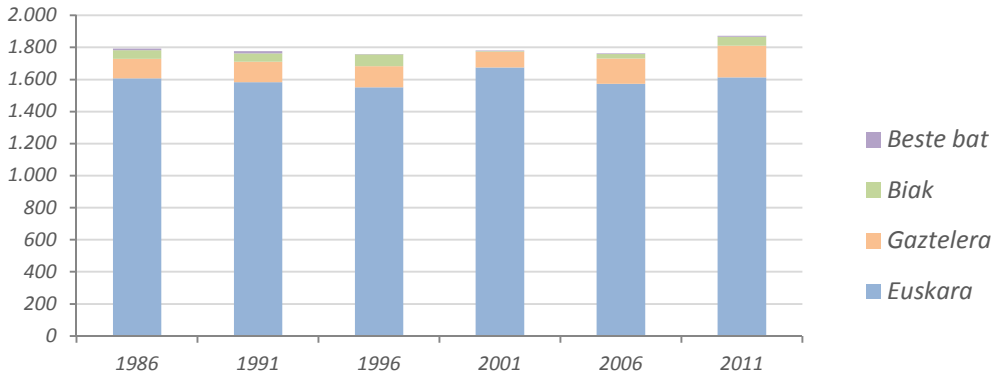

Iturria: EUSTAT, Biztanleria eta Etxebizitzen Estatistikak

63. Grafikoa. Jaioterria EAEko beste herrialdeetan duten Idiazabalgo hiztunen lehen hizkuntzaren bilakaera, 1986-2011

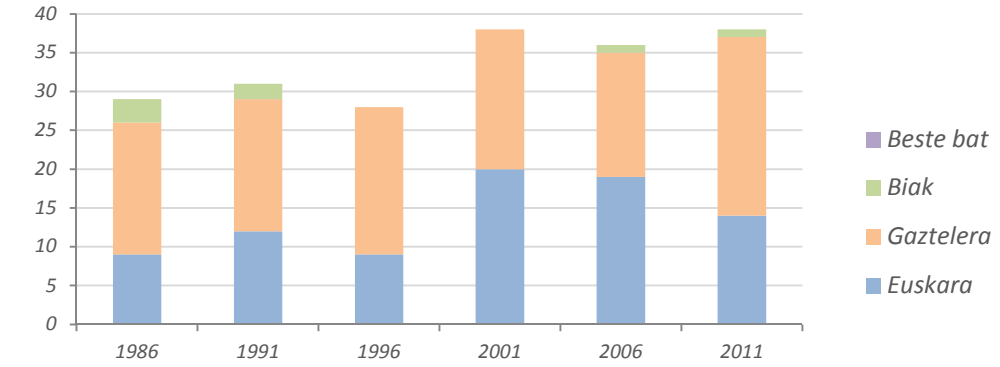

Iturria: EUSTAT, Biztanleria eta Etxebizitzen Estatistikak

64. Grafikoa. Jaioterria EAEtik kanpo duten Idiazabalgo hiztunen lehen hizkuntzaren bilakaera, 1986-2011

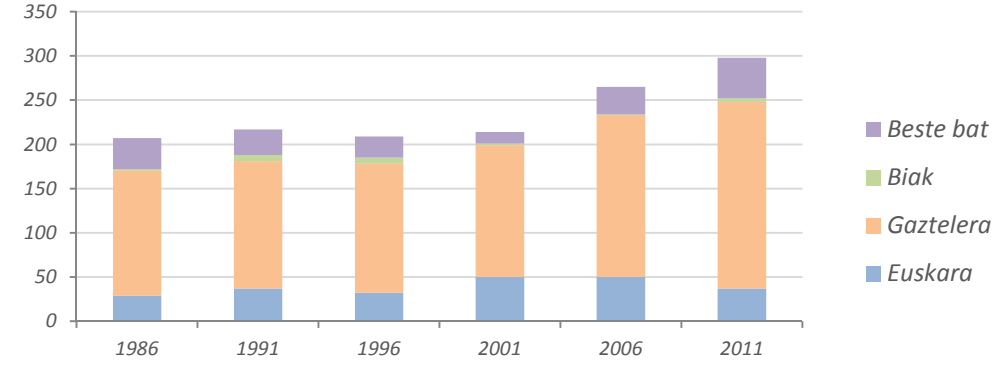

Iturria: EUSTAT, Biztanleria eta Etxebizitzen Estatistikak

6. ETXEKO HIZKUNTZA

65. Grafikoa. Idiazabalgo hiztunen etxeko hizkuntza, 2011

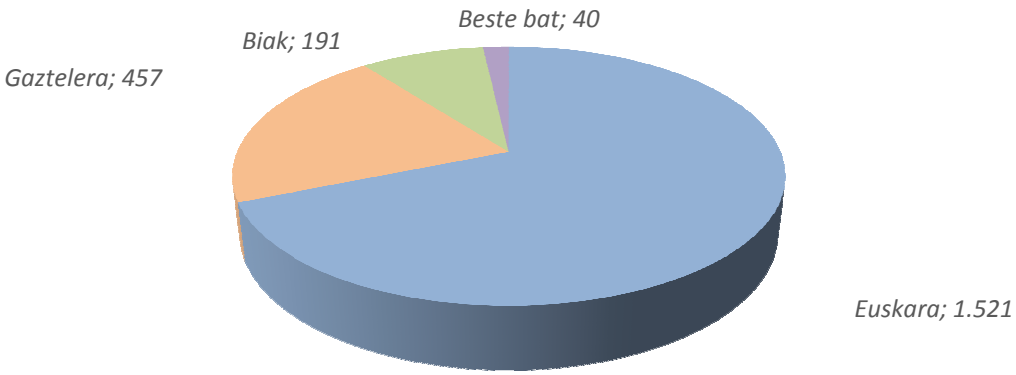

Iturria: EUSTAT, Biztanleria eta Etxebizitzen Estatistikak

	1991		1996		2001		2006		2011	
Euskara	1.461	72%	1.392	70%	1.637	81%	1.211	59%	1.521	69%
Gaztelera	280	14%	349	17%	280	14%	412	20%	457	21%
Biak	250	12%	251	13%	108	5%	436	21%	191	9%
Beste bat	33	2%	3	0%	7	0%	4	0%	40	2%
Hiztunak	2.024	100%	1.995	100%	2.032	100%	2.063	100%	2.209	100%

66. Grafikoa. Idiazabalgo hiztunen etxeko hizkuntzaren bilakaera, 1991-2011

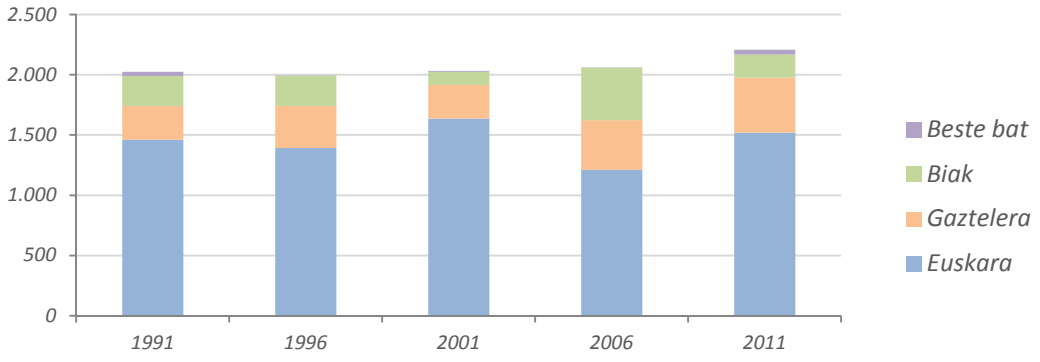

Iturria: EUSTAT, Biztanleria eta Etxebizitzen Estatistikak

6.1 Etxeko hizkuntza adin-taldeka

67. Grafikoa. Idiazabalgo hiztunen etxeko hizkuntza adin-taldeka, 2011

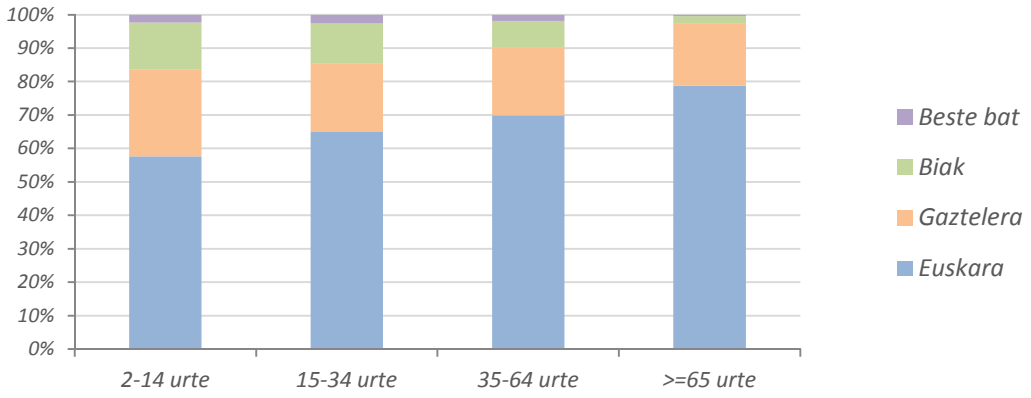

Iturria: EUSTAT, Biztanleria eta Etxebizitzen Estatistikak

	1991		1996		2001		2006		2011	
Euskara 2-14 urtekoen artean	252	73%	187	74%	184	91%	89	42%	173	58%
Gaztelera 2-14 urtekoen artean	32	9%	31	12%	13	6%	47	22%	78	26%
Biak 2-14 urtekoen artean	52	15%	34	13%	6	3%	78	36%	42	14%
Beste bat 2-14 urtekoen artean	7	2%	0	0%	0	0%	0	0%	7	2%
2-14 urteko hiztunak	343	17%	252	13%	203	10%	214	10%	300	14%
Euskara 15-34 urtekoen artean	389	65%	391	64%	517	82%	311	51%	351	65%
Gaztelera 15-34 urtekoen artean	106	18%	128	21%	70	11%	135	22%	109	20%
Biak 15-34 urtekoen artean	89	15%	93	15%	42	7%	164	27%	65	12%
Beste bat 15-34 urtekoen artean	16	3%	0	0%	3	0%	1	0%	14	3%
15-34 urteko hiztunak	600	30%	612	31%	632	31%	611	30%	539	24%
Euskara 35-64 urtekoen artean	571	73%	571	70%	635	77%	541	64%	651	70%
Gaztelera 35-64 urtekoen artean	114	15%	144	18%	138	17%	166	20%	189	20%
Biak 35-64 urtekoen artean	88	11%	97	12%	47	6%	135	16%	74	8%
Beste bat 35-64 urtekoen artean	6	1%	1	0%	3	0%	1	0%	17	2%
35-64 urteko hiztunak	779	38%	813	41%	823	41%	843	41%	931	42%
Euskara >=65 urtekoen artean	249	82%	243	76%	301	80%	270	68%	346	79%
Gaztelera >=65 urtekoen artean	28	9%	46	14%	59	16%	64	16%	81	18%
Biak >=65 urtekoen artean	21	7%	27	8%	13	3%	59	15%	10	2%
Beste bat >=65 urtekoen artean	4	1%	2	1%	1	0%	2	1%	2	0%
>=65 urteko hiztunak	302	15%	318	16%	374	18%	395	19%	439	20%
Hiztunak	2.024	100%	1.995	100%	2.032	100%	2.063	100%	2.209	100%

68. Grafikoa. Idiazabalgo 2-14 urte arteko hiztunen etxeko hizkuntzaren bilakaera, 1991-2011

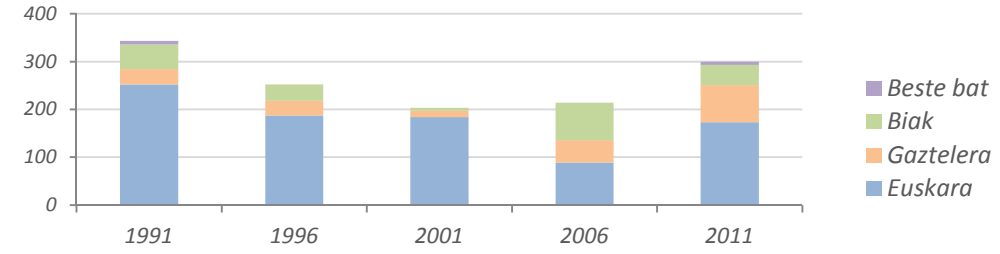

Iturria: EUSTAT, Biztanleria eta Etxebizitzen Estatistikak

69. Grafikoa. Idiazabalgo 15-34 urte arteko hiztunen etxeko hizkuntzaren bilakaera, 1991-2011

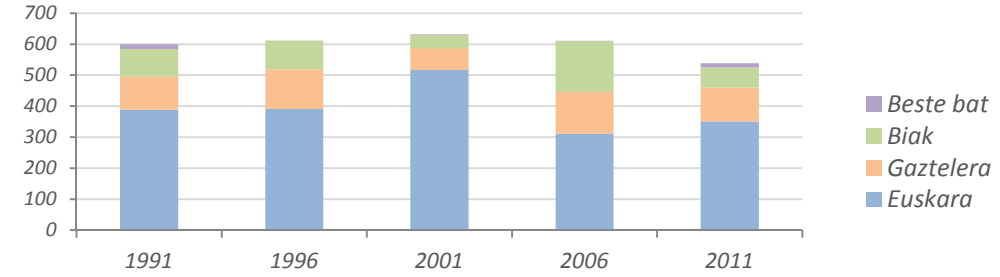

Iturria: EUSTAT, Biztanleria eta Etxebizitzen Estatistikak

70. Grafikoa. Idiazabalgo 35-64 urte arteko hiztunen etxeko hizkuntzaren bilakaera, 1991-2011

Iturria: EUSTAT, Biztanleria eta Etxebizitzen Estatistikak

71. Grafikoa. Idiazabalgo 65 urte edo gehiagoko hiztunen etxeko hizkuntzaren bilakaera, 1991-2011

Iturria: EUSTAT, Biztanleria eta Etxebizitzen Estatistikak

6.2 Etxeko hizkuntza generoaren arabera

72. Grafikoa. Idiazabalgo hiztunen etxeko hizkuntza generoaren arabera, 2011

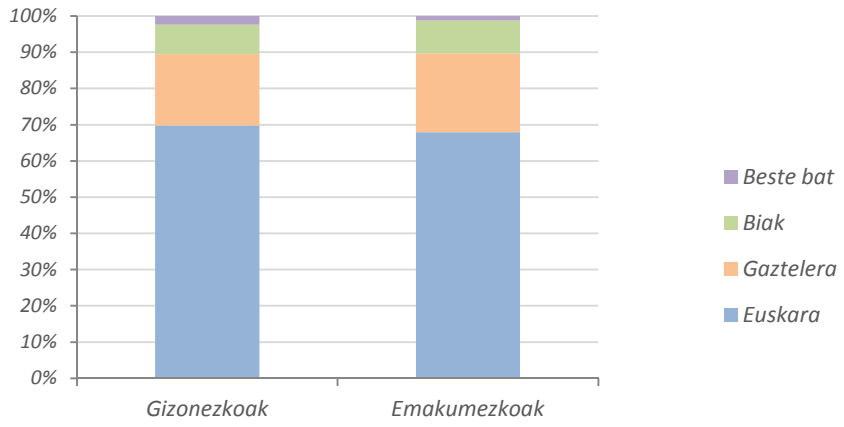

Iturria: EUSTAT, Biztanleria eta Etxebizitzen Estatistikak

	1991		1996		2001		2006		2011	
Euskara gizonezkoen artean	749	73%	734	72%	839	81%	608	57%	800	70%
Gaztelera gizonezkoen artean	145	14%	176	17%	144	14%	227	21%	226	20%
Biak gizonezkoen artean	110	11%	103	10%	47	5%	224	21%	94	8%
Beste bat gizonezkoen artean	19	2%	2	0%	6	1%	1	0%	27	2%
Gizonezko hiztunak	1.023	51%	1.015	51%	1.036	51%	1.060	51%	1.147	52%
Euskara emakumezkoen artean	712	71%	658	67%	798	80%	603	60%	721	68%
Gaztelera emakumezkoen artean	135	13%	173	18%	136	14%	185	18%	231	22%
Biak emakumezkoen artean	140	14%	148	15%	61	6%	212	21%	97	9%
Beste bat emakumezkoen artean	14	1%	1	0%	1	0%	3	0%	13	1%
Emakumezko hiztunak	1.001	49%	980	49%	996	49%	1.003	49%	1.062	48%
Hiztunak	2.024	100%	1.995	100%	2.032	100%	2.063	100%	2.209	100%

73. Grafikoa. Idiazabalgo gizonezkoen etxeko hizkuntzaren bilakaera, 1991-2011

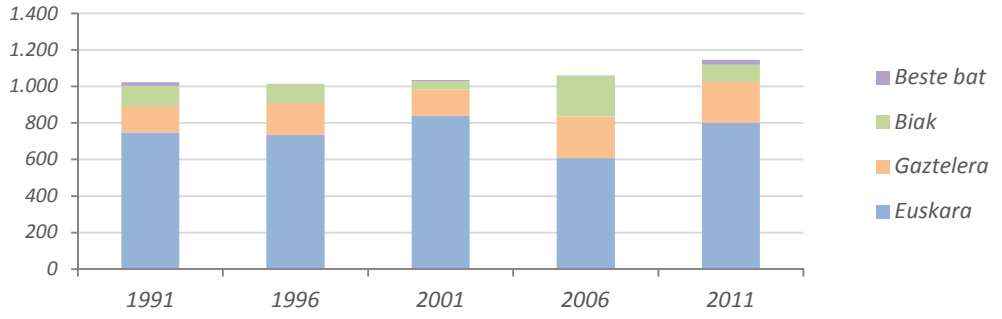

Iturria: EUSTAT, Biztanleria eta Etxebizitzen Estatistikak

74. Grafikoa. Idiazabalgo emakumezkoen etxeko hizkuntzaren bilakaera, 1991-2011

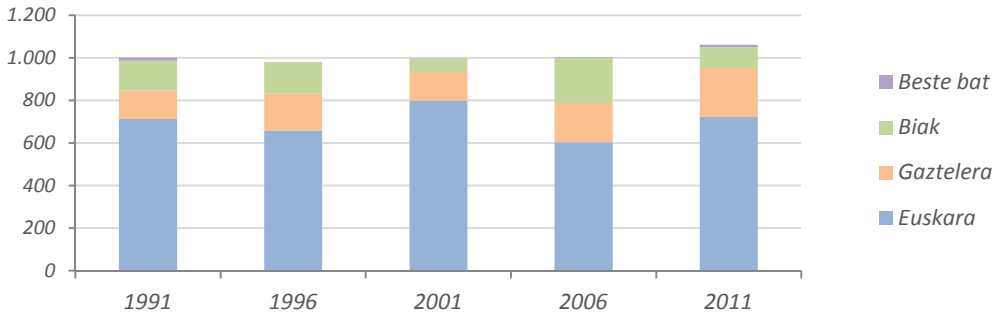

Iturria: EUSTAT, Biztanleria eta Etxebizitzen Estatistikak

6.3 Etxeko hizkuntza adin-talde eta generoaren arabera

75. Grafikoa. Idiazabalgo gizonezkoen etxeko hizkuntza adin-taldeen arabera, 2011

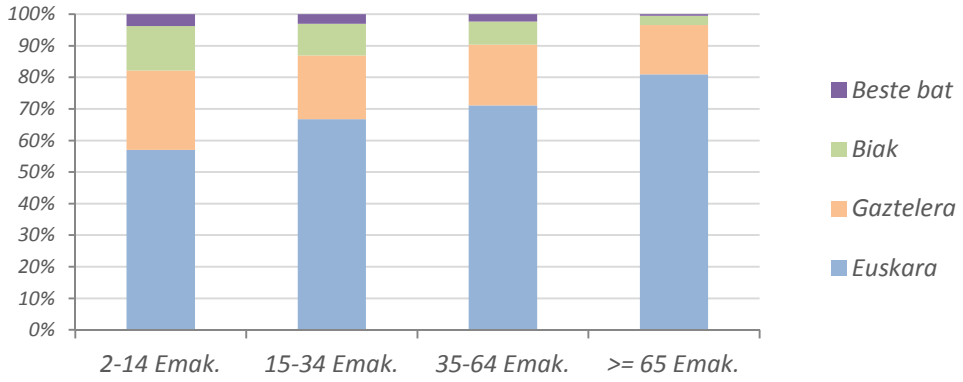

Iturria: EUSTAT, Biztanleria eta Etxebizitzen Estatistikak

76. Grafikoa. Idiazabalgo emakumezkoen etxeko hizkuntza adin-taldeen arabera, 2011

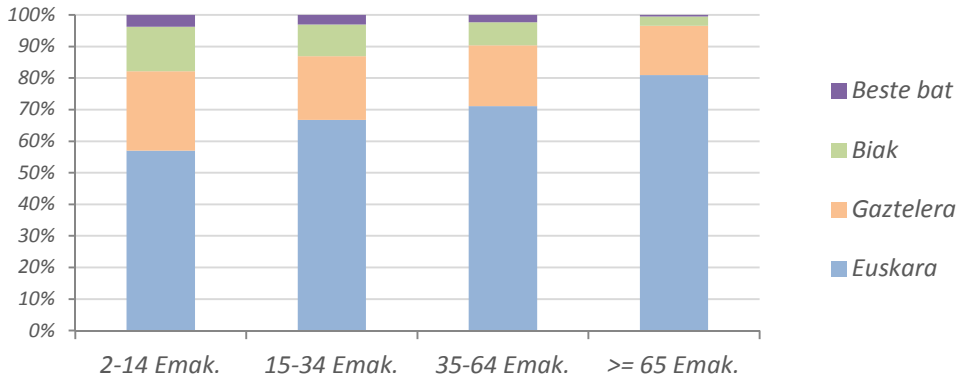

Iturria: EUSTAT, Biztanleria eta Etxebizitzen Estatistikak

	1991		1996		2001		2006		2011	
Euskara 2-14 urteko gizonezkoen artean	137	74%	100	76%	102	91%	40	37%	93	57%
Gaztelera 2-14 urteko gizonezkoen artean	19	10%	18	14%	7	6%	30	28%	41	25%
Biak 2-14 urteko gizonezkoen artean	26	14%	14	11%	3	3%	39	36%	23	14%
Beste bat 2-14 urteko gizonezkoen artean	3	2%	0	0%	0	0%	0	0%	6	4%
2-14 urteko gizonezkoak	185	9%	132	7%	112	6%	109	5%	163	7%
Euskara 2-14 urteko emakumezkoen artean	115	73%	87	73%	82	90%	49	47%	80	58%
Gaztelera 2-14 urteko emakumezkoen artean	13	8%	13	11%	6	7%	17	16%	37	27%
Biak 2-14 urteko emakumezkoen artean	26	16%	20	17%	3	3%	39	37%	19	14%
Beste bat 2-14 urteko emakumezkoen artean	4	3%	0	0%	0	0%	0	0%	1	1%
2-14 urteko emakumezkoak	158	8%	120	6%	91	4%	105	5%	137	6%
Euskara 15-34 urteko gizonezkoen artean	190	65%	204	65%	272	80%	165	50%	199	67%
Gaztelera 15-34 urteko gizonezkoen artean	52	18%	72	23%	47	14%	82	25%	60	20%
Biak 15-34 urteko gizonezkoen artean	41	14%	38	12%	19	6%	86	26%	30	10%
Beste bat 15-34 urteko gizonezkoen artean	9	3%	0	0%	3	1%	0	0%	9	3%
15-34 urteko gizonezkoak	292	14%	314	16%	341	17%	333	16%	298	13%
Euskara 15-34 urteko emakumezkoen artean	199	65%	187	63%	245	84%	146	53%	152	63%
Gaztelera 15-34 urteko emakumezkoen artean	54	18%	56	19%	23	8%	53	19%	49	20%
Biak 15-34 urteko emakumezkoen artean	48	16%	55	18%	23	8%	78	28%	35	15%
Beste bat 15-34 urteko emakumezkoen artean	7	2%	0	0%	0	0%	1	0%	5	2%
15-34 urteko emakumezkoak	308	15%	298	15%	291	14%	278	13%	241	11%
Euskara 35-64 urteko gizonezkoen artean	312	75%	313	73%	336	79%	278	63%	342	71%
Gaztelera 35-64 urteko gizonezkoen artean	62	15%	71	17%	68	16%	89	20%	93	19%
Biak 35-64 urteko gizonezkoen artean	37	9%	44	10%	21	5%	72	16%	35	7%
Beste bat 35-64 urteko gizonezkoen artean	4	1%	1	0%	3	1%	0	0%	11	2%
35-64 urteko gizonezkoak	415	21%	429	22%	428	21%	439	21%	481	22%
Euskara 35-64 urteko emakumezkoen artean	259	71%	258	67%	299	76%	263	65%	309	69%
Gaztelera 35-64 urteko emakumezkoen artean	52	14%	73	19%	70	18%	77	19%	96	21%
Biak 35-64 urteko emakumezkoen artean	51	14%	53	14%	26	7%	63	16%	39	9%
Beste bat 35-64 urteko emakumezkoen artean	2	1%	0	0%	0	0%	1	0%	6	1%
35-64 urteko emakumezkoak	364	18%	384	19%	395	19%	404	20%	450	20%
Euskara >=65 urteko gizonezkoen artean	110	84%	117	84%	129	83%	125	70%	166	81%
Gaztelera >=65 urteko gizonezkoen artean	12	9%	15	11%	22	14%	26	15%	32	16%
Biak >=65 urteko gizonezkoen artean	6	5%	7	5%	4	3%	27	15%	6	3%
Beste bat >=65 urteko gizonezkoen artean	3	2%	1	1%	0	0%	1	1%	1	0%
>=65 urteko gizonezkoak	131	6%	140	7%	155	8%	179	9%	205	9%
Euskara >=65 urteko emakumezkoen artean	139	81%	126	71%	172	79%	145	67%	180	77%
Gaztelera >=65 urteko emakumezkoen artean	16	9%	31	17%	37	17%	38	18%	49	21%
Biak >=65 urteko emakumezkoen artean	15	9%	20	11%	9	4%	32	15%	4	2%
Beste bat >=65 urteko emakumezkoen artean	1	1%	1	1%	1	0%	1	0%	1	0%
>=65 urteko emakumezkoak	171	8%	178	9%	219	11%	216	10%	234	11%
Hiztunak	2.024	100%	1.995	100%	2.032	100%	2.063	100%	2.209	100%

77. Grafikoa. Idiazabalgo 2-14 urteko hiztunen etxeko hizkuntzaren bilakaera generoaren arabera, 1991-2011

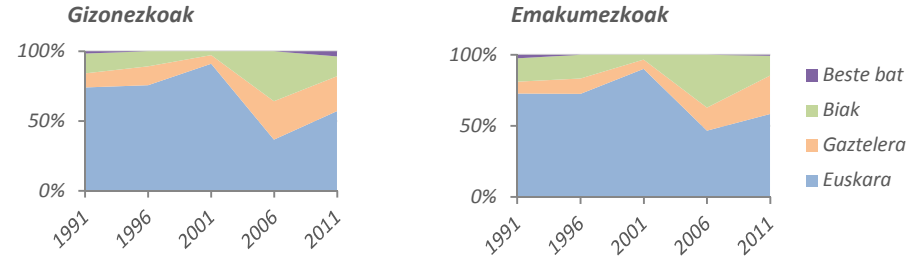

Iturria: EUSTAT, Biztanleria eta Etxebizitzen Estatistikak

78. Grafikoa. Idiazabalgo 15-34 urteko hiztunen etxeko hizkuntzaren bilakaera generoaren arabera, 1991-2011

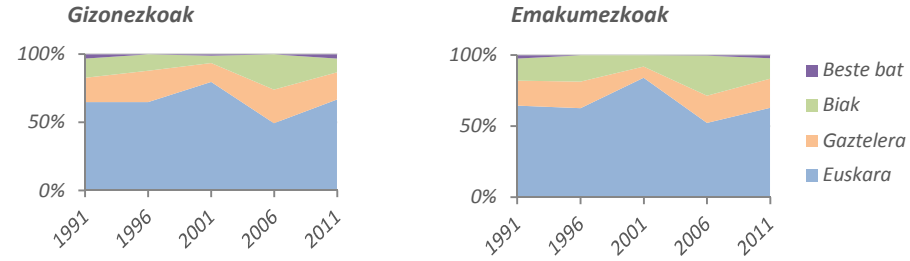

Iturria: EUSTAT, Biztanleria eta Etxebizitzen Estatistikak

79. Grafikoa. Idiazabalgo 35-64 urteko hiztunen etxeko hizkuntzaren bilakaera generoaren arabera, 1991-2011

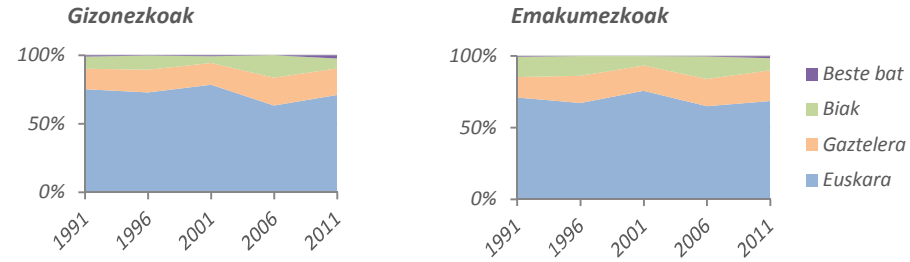

Iturria: EUSTAT, Biztanleria eta Etxebizitzen Estatistikak

80. Grafikoa. Idiazabalgo 65 urte edo gehiagoko hiztunen etxeko hizkuntzaren bilakaera generoaren arabera, 1991-2011

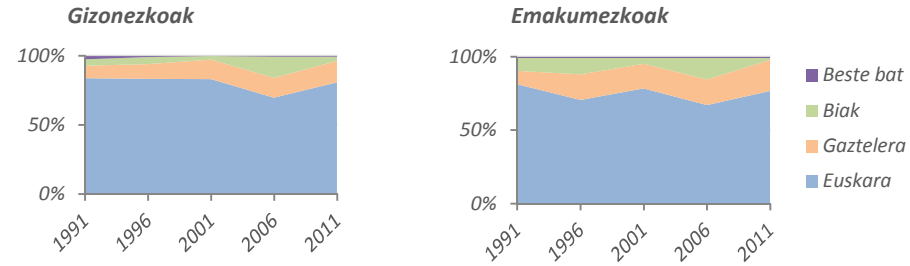

Iturria: EUSTAT, Biztanleria eta Etxebizitzen Estatistikak

6.4 Etxeko hizkuntza jatorriaren arabera

81. Grafikoa. Idiazabalgo hiztunen etxeko hizkuntza jaioterriaren arabera, 2011

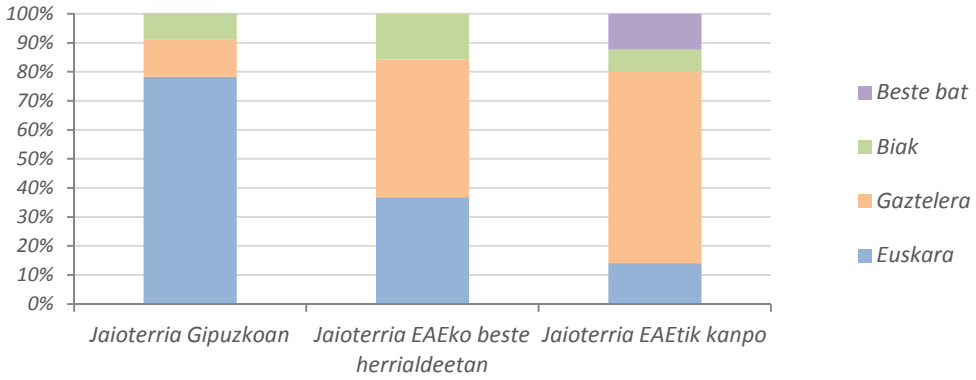

Iturria: EUSTAT, Biztanleria eta Etxebizitzen Estatistikak

	1991		1996		2001		2006		2011	
Euskara Gipuzkoan jaiotakoen artean	1.428	80%	1.360	77%	1.579	89%	1.163	66%	1.465	78%
Gaztelera Gipuzkoan jaiotakoen artean	132	7%	181	10%	106	6%	188	11%	242	13%
Biak Gipuzkoan jaiotakoen artean	206	12%	217	12%	95	5%	411	23%	163	9%
Beste bat Gipuzkoan jaiotakoen artean	10	1%	0	0%	0	0%	0	0%	3	0%
Jaioterria Gipuzkoan	1.776	88%	1.758	88%	1.780	88%	1.762	85%	1.873	85%
Euskara EAEko beste herrialdetan jaiotakoen artean	8	26%	6	21%	18	47%	13	36%	14	37%
Gaztelera EAEko beste herrialdetan jaiotakoen artean	16	52%	16	57%	18	47%	15	42%	18	47%
Biak EAEko beste herrialdetan jaiotakoen artean	7	23%	6	21%	2	5%	8	22%	6	16%
Beste bat EAEko beste herrialdetan jaiotakoen artean	0	0%	0	0%	0	0%	0	0%	0	0%
Jaioterria EAEko beste herrialdeetan	31	2%	28	1%	38	2%	36	2%	38	2%
Euskara EAEtik kanpo jaiotakoen artean	25	12%	26	12%	40	19%	35	13%	42	14%
Gaztelera EAEtik kanpo jaiotakoen artean	132	61%	152	73%	156	73%	209	79%	197	66%
Biak EAEtik kanpo jaiotakoen artean	37	17%	28	13%	11	5%	17	6%	22	7%
Beste bat EAEtik kanpo jaiotakoen artean	23	11%	3	1%	7	3%	4	2%	37	12%
Jaioterria EAEtik kanpo	217	11%	209	10%	214	11%	265	13%	298	13%
Hiztunak	2.024	100%	1.995	100%	2.032	100%	2.063	100%	2.209	100%

82. Grafikoa. Jaioterria Gipuzkoan duten Idiazabalgo hiztunen etxeko hizkuntzaren bilakaera, 1991-2011

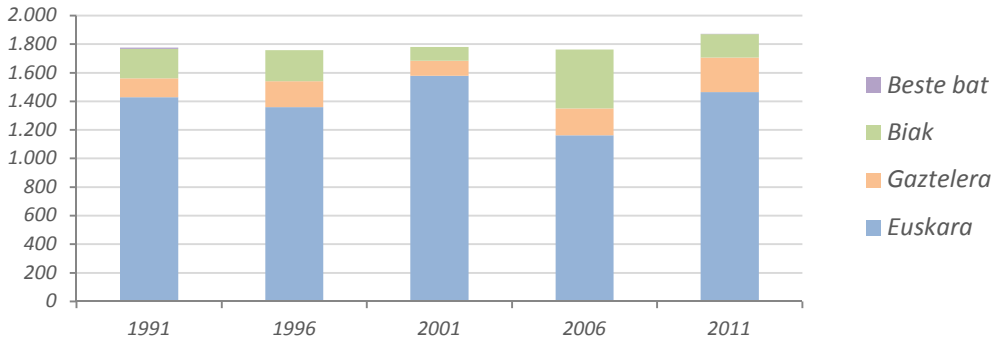

Iturria: EUSTAT, Biztanleria eta Etxebizitzen Estatistikak

83. Grafikoa. Jaioterria EAEko beste herrialdeetan duten Idiazabalgo hiztunen etxeko hizkuntzaren bilakaera, 1991-2011

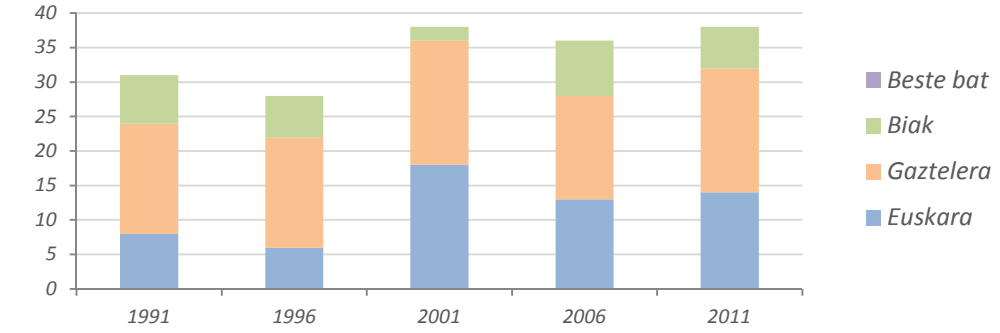

Iturria: EUSTAT, Biztanleria eta Etxebizitzen Estatistikak

84. Grafikoa. Jaioterria EAEtik kanpo duten Idiazabalgo hiztunen etxeko hizkuntzaren bilakaera, 1991-2011

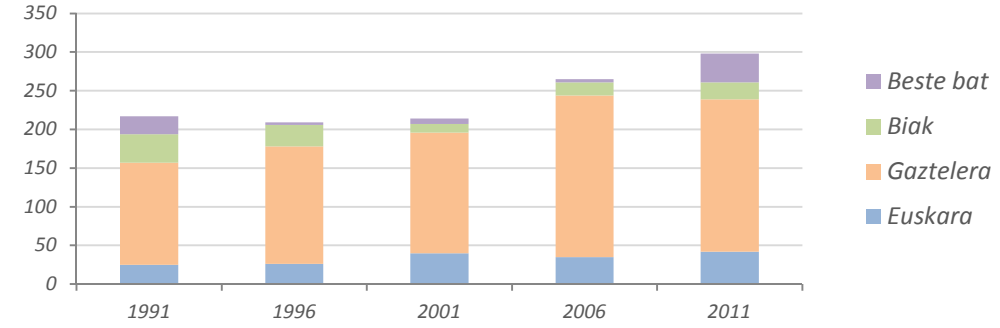

Iturria: EUSTAT, Biztanleria eta Etxebizitzen Estatistikak

7. KALE-ERABILERA

85. Grafikoa. Idiazabalgo hiztunen kale-erabilera, 2002

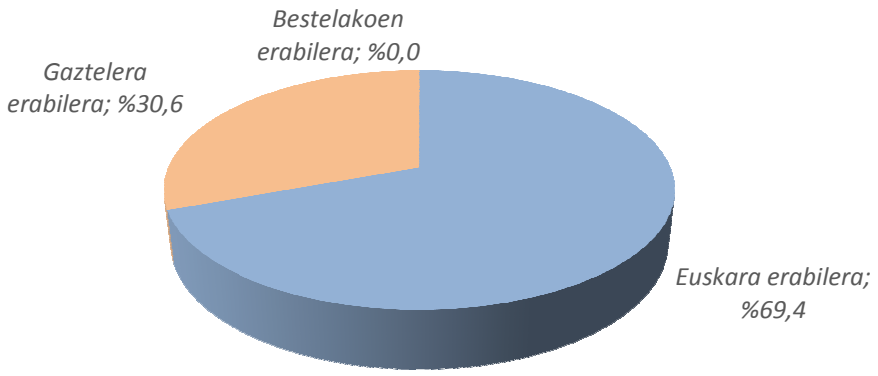

Iturria: EKB, SEI Elkartea, eta Soziolinguistika Klusterra, Euskal Herriko Hizkuntza-erabileraren kale-neurketa

	2001	2006
Euskara erabilera	55,7%	62,0%
Gaztelera erabilera	44,3%	38,0%
Bestelakoen erabilera	0,0%	0,0%

7.1 Kale-erabilera adin-taldeka

86. Grafikoa.Idiazabalgo hiztunen kale-erabilera adin-taldeka, 2002

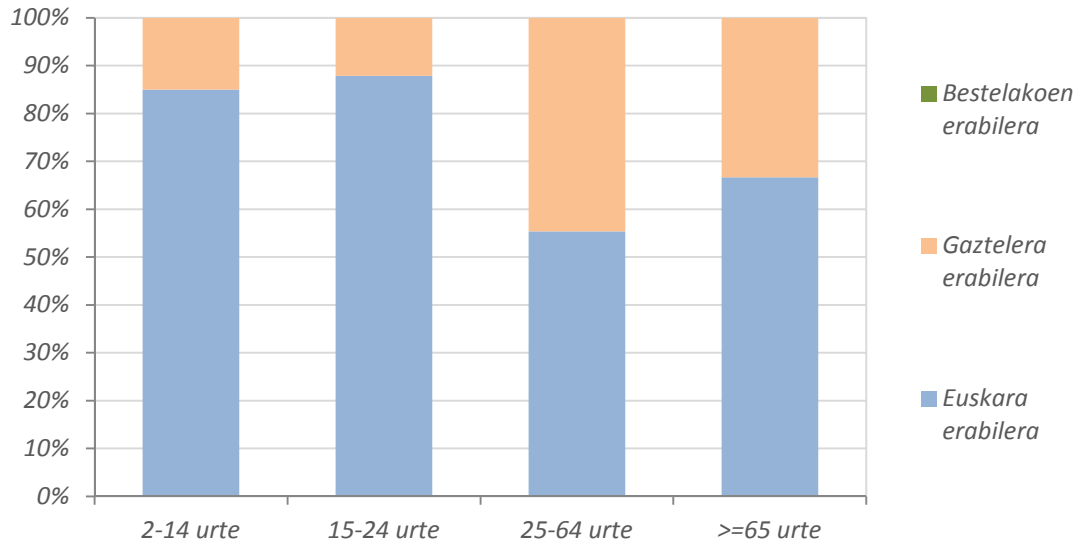

Iturria: EKB, SEI Elkartea, eta Soziolinguistika Klusterra, Euskal Herriko Hizkuntza-erabileraren kale-neurketa

	2002
2-14 urtekoen euskara erabilera	85,0%
2-14 urtekoen gaztelera erabilera	15,0%
2-14 urtekoen bestelakoen erabilera	0,0%
15-24 urtekoen euskara erabilera	87,9%
15-24 urtekoen gaztelera erabilera	12,1%
15-24 urtekoen bestelakoen erabilera	0,0%
25-64 urtekoen euskara erabilera	55,4%
25-64 urtekoen gaztelera erabilera	44,6%
25-64 urtekoen bestelakoen erabilera	0,0%
>=65 urtekoen euskara erabilera	66,7%
>=65 urtekoen gaztelera erabilera	33,3%
>=65 urtekoen bestelakoen erabilera	0,0%

7.2 Kale-erabilera generoaren arabera

87. Grafikoa. Idiazabalgo hiztunen kale-erabilera generoaren arabera, 2002

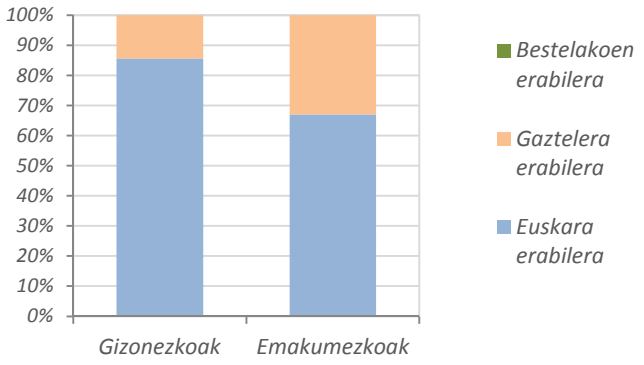

Iturria: EKB, SEI Elkartea, eta Soziolinguistika Klusterra, Euskal Herriko Hizkuntza-erabileraren kale-neurketa

	2002
Gizonezkoen euskara erabilera	85,7%
Gizonezkoen gaztelera erabilera	14,3%
Gizonezkoen bestelakoen erabilera	0,0%
Emakumezkoen euskara erabilera	67,1%
Emakumezkoen gaztelera erabilera	32,9%
Emakumezkoen bestelakoen erabilera	0,0%

7.3 Kale-erabilera adin-talde eta generoaren arabera

88. Grafikoa. Idiazabalgo gizonezkoen kale-erabilera adin-taldeen arabera, 2002

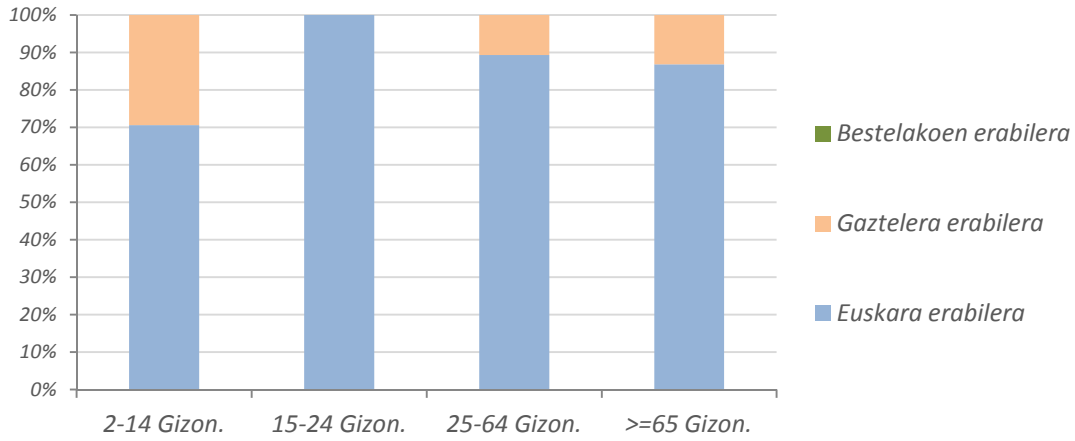

Iturria: EKB, SEI Elkartea, eta Soziolinguistika Klusterra, Euskal Herriko Hizkuntza-erabileraren kale-neurketa

89. Grafikoa. Idiazabalgo emakumezkoen kale-erabilera adin-taldeen arabera, 2002

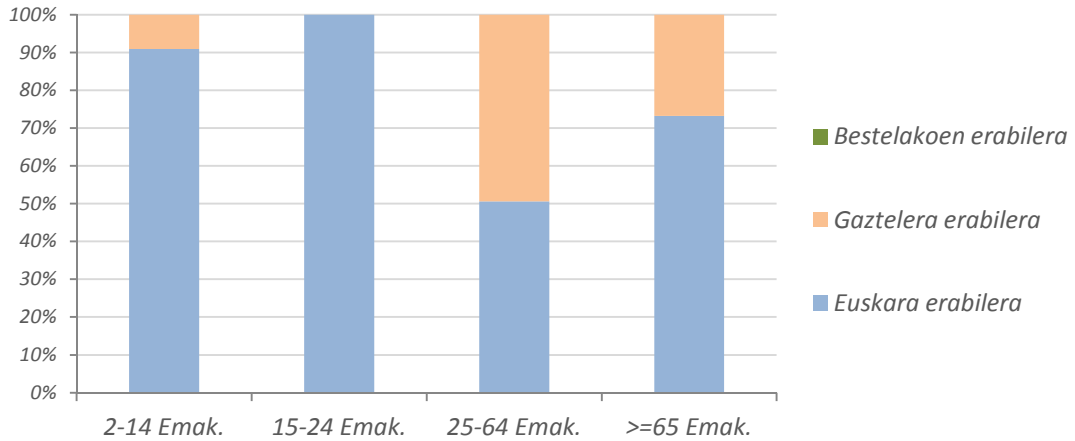

Iturria: EKB, SEI Elkartea, eta Soziolinguistika Klusterra, Euskal Herriko Hizkuntza-erabileraren kale-neurketa

	2002
2-14 urteko gizonezkoen euskara erabilera	70,6%
2-14 urteko gizonezkoen gaztelera erabilera	29,4%
2-14 urteko gizonezkoen bestelakoan erabilera	0,0%
2-14 urteko emakumezkoen euskara erabilera	90,9%
2-14 urteko emakumezkoen gaztelera erabilera	9,1%
2-14 urteko emakumezkoen bestelakoan erabilera	0,0%
15-24 urteko gizonezkoen euskara erabilera	100,0%
15-24 urteko gizonezkoen gaztelera erabilera	0,0%
15-24 urteko gizonezkoen bestelakoan erabilera	0,0%
15-24 urteko emakumezkoen euskara erabilera	100,0%
15-24 urteko emakumezkoen gaztelera erabilera	0,0%
15-24 urteko emakumezkoen bestelakoan erabilera	0,0%
25-64 urteko gizonezkoen euskara erabilera	89,3%
25-64 urteko gizonezkoen gaztelera erabilera	10,7%
25-64 urteko gizonezkoen bestelakoan erabilera	0,0%
25-64 urteko emakumezkoen euskara erabilera	50,6%
25-64 urteko emakumezkoen gaztelera erabilera	49,4%
25-64 urteko emakumezkoen bestelakoan erabilera	0,0%
>=65 urteko gizonezkoen euskara erabilera	86,8%
>=65 urteko gizonezkoen gaztelera erabilera	13,2%
>=65 urteko gizonezkoen bestelakoan erabilera	0,0%
>=65 urteko emakumezkoen euskara erabilera	73,2%
>=65 urteko emakumezkoen gaztelera erabilera	26,8%
>=65 urteko emakumezkoen bestelakoan erabilera	0,0%

7.4 Kale-erabilera haurren presentziaren arabera

90. Grafikoa. Idiazabalgo kale-erabilera haurren presentziaren arabera, 2002

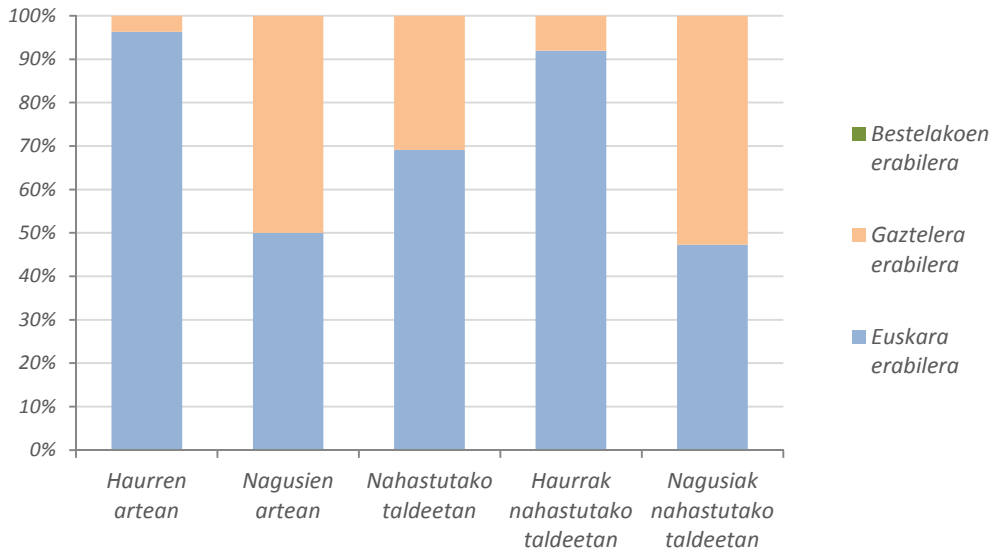

Iturria: EKB, SEI Elkartea, eta Soziolinguistika Klusterra, Euskal Herriko Hizkuntza-erabileraren kale-neurketa

	2002
Haurren arteko euskara erabilera	96,3%
Haurren arteko gaztelera erabilera	3,7%
Haurren arteko bestelakoen erabilera	0,0%
Nagusien arteko euskara erabilera	50,0%
Nagusien arteko gaztelera erabilera	50,0%
Nagusien arteko bestelakoen erabilera	0,0%
Nahastutako taldetan euskara erabilera	69,1%
Nahastutako taldetan gaztelera erabilera	30,9%
Nahastutako taldetan bestelakoen erabilera	0,0%
Nahastutako taldetan haurren euskara erabilera	92,0%
Nahastutako taldetan haurren gaztelera erabilera	8,0%
Nahastutako taldetan haurren bestelakoen erabilera	0,0%
Nahastutako taldetan nagusien euskara erabilera	47,3%
Nahastutako taldetan nagusien gaztelera erabilera	52,7%
Nahastutako taldetan nagusien bestelakoen erabilera	0,0%

8. ITURRIAK

- EUSTAT, 1986, 1991, 1996, 2001, 2006, 2002: *Biztanleria eta Etxebizitzen Estatistikak*.
- SEI Elkartea, 2002: *Euskal Herriko Hizkuntza-erabileraren kale-neurketa*.
- Eusko Jaurlaritzako Hezkuntza, Unibertsitate eta Ikerketa Saila, 1986, 1991, 1996, 2001, 2006, 2002: *Irakaskuntza Estatistikak*.