SOZIOLINGUISTIKA KLUSTERRA

Datu soziolinguistikoen bilduma

Urretxu 1986 - 2013

2014eko apirila

Aurkibidea

1. Biztanleria 6

1.1 Adin-piramidea eta bere bilakaera 7
1.2 Jatorria 8

2. Hiztunak 9

2.1 Adin-taldeak 10
2.2 Generoa 11

3. Hezkuntza: Eredu Linguistikoak 12

4. Gaitasuna 13

4.1 Euskara-gaitasun xehatua 14
4.2 Euskara-gaitasuna adin-taldeka 15
4.3 Euskara-gaitasun xehatua adin-taldeka 17
4.4 Euskara-gaitasuna generoaren arabera 19
4.5 Euskara-gaitasun xehatua generoaren arabera 20
4.6 Euskara-gaitasuna adin-talde eta generoaren arabera 22
4.7 Euskara-gaitasuna jatorriaren arabera 24
4.8 Euskara-gaitasun xehatua jatorriaren arabera 26

5. Lehen hizkuntza 28

5.1 Lehen hizkuntza adin-taldeka 29
5.2 Lehen hizkuntza generoaren arabera 31
5.3 Lehen hizkuntza adin-talde eta generoaren arabera 33
5.4 Lehen hizkuntza jatorriaren arabera 35

6. Etxeko Hizkuntza 37

6.1 Etxeko hizkuntza adin-taldeka 38
6.2 Etxeko hizkuntza generoaren arabera 40
6.3 Etxeko hizkuntza adin-talde eta generoaren arabera 42
6.4 Etxeko hizkuntza jatorriaren arabera 45

7. Urretxu eta Zumarragako Kale-Erabilera 47

7.1 Kale-erabilera adin-taldeka 48
7.2 Kale-erabilera generoaren arabera 50
7.3 Kale-erabilera adin-talde eta generoaren arabera 51
7.4 Kale-erabilera haurren presentziaren arabera 54

8. Iturriak 57

Grafikoen aurkibidea

1. Grafikoa. Urretxuko biztanleriaren bilakaera adin-taldeka, 1986-2011 6
2. Grafikoa. Urretxuko biztanleriaren bilakaera generoaren arabera, 1986-2011 6
3. Grafikoa. Adin-piramidea 7
4. Grafikoa Urretxuko biztanleriaren jatorria, 2011 8
5. Grafikoa. Urretxuko biztanleriaren jatorriaren bilakaera 1986-2011 8
6. Grafikoa. Urretxuko hiztunen bilakaera, 1986-2011 9
7. Grafikoa. Urretxuko hiztunen adin osaketa, 2011 10
8. Grafikoa. Urretxuko hiztunen adin osaketaren bilakaera, 1986-2011 10
9. Grafikoa. Urretxuko hiztunak generoaren arabera, 2011 11
10. Grafikoa. Urretxuko hiztunen bilakaera generoaren arabera, 1986-2011 11
11. Grafikoa. Urretxuko hezkuntza ereduak, 2011 12
12. Grafikoa. Urretxuko hezkuntza ereduen bilakaera, 1986-2011 12
13. Grafikoa. Urretxuko hiztunen euskara-gaitasuna, 2011 13
14. Grafikoa. Urretxuko hiztunen euskara-gaitasunaren bilakaera, 1986-2011 13
15. Grafikoa. Urretxuko hiztunen euskara-gaitasun xehatua, 2011 14
16. Grafikoa. Urretxuko hiztunen euskara-gaitasun xehatuaren bilakaera, 1986-2011 14
17. Grafikoa. Urretxuko hiztunen euskara-gaitasuna adin-taldeka, 2011 15
18. Grafikoa. Urretxuko 2-14 urte arteko hiztunen euskara-gaitasunaren bilakaera, 1986-2011 16
19. Grafikoa. Urretxuko 15-34 urte arteko hiztunen euskara-gaitasunaren bilakaera, 1986-2011 16
20. Grafikoa. Urretxuko 35-64 urte arteko hiztunen euskara-gaitasunaren bilakaera, 1986-2011 16
21. Grafikoa. Urretxuko 65 urte edo gehiagoko hiztunen euskara-gaitasunaren bilakaera, 1986-2011 16
22. Urretxuko hiztunen euskara-gaitasun xehatua adin-taldeka, 2011 17
23. Grafikoa. Urretxuko 2-14 urte arteko hiztunen euskara-gaitasun xehatuaren bilakaera, 1986-2011 18
24. Grafikoa. Urretxuko 15-34 urte arteko hiztunen euskara-gaitasun xehatuaren bilakaera, 1986-2011 18
25. Grafikoa. Urretxuko 35-64 urte arteko hiztunen euskara-gaitasun xehatuaren bilakaera, 1986-2011 18
26. Grafikoa. Urretxuko 65 edo urte gehiagoko hiztunen euskara-gaitasun xehatuaren bilakaera, 1986-2011 18
27. Grafikoa. Urretxuko hiztunen euskara-gaitasuna generoaren arabera, 2011 19
28. Grafikoa. Urretxuko gizonezkoen euskara-gaitasunaren bilakaera, 1986-2011 19
29. Grafikoa. Urretxuko emakumezkoen euskara-gaitasunaren bilakaera, 1986-2011 19
30. Grafikoa. Urretxuko hiztunen euskara-gaitasun xehatua generoaren arabera, 2011 20
31. Grafikoa. Urretxuko gizonezkoen euskara-gaitasun xehatuaren bilakaera, 1986-2011 21
32. Grafikoa. Urretxuko emakumezkoen euskara-gaitasun xehatuaren bilakaera, 1986-2011 21
33. Grafikoa. Urretxuko hiztunen euskara-gaitasuna generoaren eta adin-taldeen arabera, 2011 22
34. Grafikoa. Urretxuko 2-14 urteko hiztunen euskara-gaitasunaren bilakaera generoaren arabera, 1986-2011 23
35. Grafikoa. Urretxuko 15-34 urteko hiztunen euskara-gaitasunaren bilakaera generoaren arabera, 1986-2011 23
36. Grafikoa. Urretxuko 35-64 urteko hiztunen euskara-gaitasunaren bilakaera generoaren arabera, 1986-2011 23
37. Grafikoa. Urretxuko 65 urte edo gehiagoko hiztunen euskara-gaitasunaren bilakaera generoaren arabera, 1986-2011 23
38. Grafikoa. Urretxuko hiztunen euskara-gaitasuna jaioterriaren arabera, 2011 24

39. Grafikoa. Jaioterria Gipuzkoan duten Urretxuko hiztunen euskara-gaitasunaren bilakaera, 1986-2011 25
40. Grafikoa. Jaioterria EAEko beste herrialdeetan duten Urretxuko hiztunen euskara-gaitasunaren bilakaera, 1986-2011 25
41. Grafikoa. Jaioterria EAEtik kanpo duten Urretxuko hiztunen euskara-gaitasunaren bilakaera, 1986-2011 25
42. Grafikoa. Urretxuko hiztunen euskara-gaitasun xehatua jaioterriaren arabera, 2011 26
43. Grafikoa. Jaioterria Gipuzkoan duten Urretxuko hiztunen euskara-gaitasun xehatuaren bilakaera, 1986-2011 27
44. Grafikoa. Jaioterria EAEko beste herrialdeetan duten Urretxuko hiztunen euskara-gaitasun xehatuaren bilakaera, 1986-2011 27
45. Grafikoa. Jaioterria EAEtik kanpo duten Urretxuko hiztunen euskara-gaitasun xehatuaren bilakaera, 1986-2011 27
46. Grafikoa. Urretxuko hiztunen lehen hizkuntza, 2011 28
47. Grafikoa. Urretxuko hiztunen lehen hizkuntzaren bilakaera, 1986-2011 28
48. Grafikoa. Urretxuko hiztunen lehen hizkuntza adin-taldeka, 2011 29
49. Grafikoa. Urretxuko 2-14 urte arteko hiztunen lehen hizkuntzaren bilakaera, 1986-2011 30
50. Grafikoa. Urretxuko 15-34 urte arteko hiztunen lehen hizkuntzaren bilakaera, 1986-2011 30
51. Grafikoa. Urretxuko 35-64 urte arteko hiztunen lehen hizkuntzaren bilakaera, 1986-2011 30
52. Grafikoa. Urretxuko 65 urte edo gehiagoko hiztunen lehen hizkuntzaren bilakaera, 1986-2011 30
53. Grafikoa. Urretxuko hiztunen lehen hizkuntza generoaren arabera, 2011 31
54. Grafikoa. Urretxuko gizonezkoen lehen hizkuntzaren bilakaera, 1986-2011 32
55. Grafikoa. Urretxuko emakumezkoen lehen hizkuntzaren bilakaera, 1986-2011 32
56. Grafikoa. Urretxuko hiztunen lehen hizkuntza generoaren eta adin-taldearen arabera, 2011 33
57. Grafikoa. Urretxuko 2-14 urteko hiztunen lehen hizkuntzaren bilakaera generoaren arabera, 1986-2011 34
58. Grafikoa. Urretxuko 14-34 urteko hiztunen lehen hizkuntzaren bilakaera generoaren arabera, 1986-2011 34
59. Grafikoa. Urretxuko 35-64 urteko hiztunen lehen hizkuntzaren bilakaera generoaren arabera, 1986-2011 34
60. Grafikoa. Urretxuko 65 urte edo gehiagoko hiztunen lehen hizkuntzaren bilakaera generoaren arabera, 1986-2011 34
61. Grafikoa. Urretxuko hiztunen lehen hizkuntza jaioterriaren arabera, 2011 35
62. Grafikoa. Jaioterria Gipuzkoan duten Urretxuko hiztunen lehen hizkuntzaren bilakaera, 1986-2011 36
63. Grafikoa. Jaioterria EAEko beste herrialdeetan duten Urretxuko hiztunen lehen hizkuntzaren bilakaera, 1986-2011 36
64. Grafikoa. Jaioterria EAEtik kanpo duten Urretxuko hiztunen lehen hizkuntzaren bilakaera, 1986-2011 36
65. Grafikoa. Urretxuko hiztunen etxeko hizkuntza, 2011 37
66. Grafikoa. Urretxuko hiztunen etxeko hizkuntzaren bilakaera, 1991-2011 37
67. Grafikoa. Urretxuko hiztunen etxeko hizkuntza adin-taldeka, 2011 38
68. Grafikoa. Urretxuko 2-14 urte arteko hiztunen etxeko hizkuntzaren bilakaera, 1991-2011 39
69. Grafikoa. Urretxuko 15-34 urte arteko hiztunen etxeko hizkuntzaren bilakaera, 1991-2011 39
70. Grafikoa. Urretxuko 35-64 urte arteko hiztunen etxeko hizkuntzaren bilakaera, 1991-2011 39
71. Grafikoa. Urretxuko 65 urte edo gehiagoko hiztunen etxeko hizkuntzaren bilakaera, 1991-2011 39
72. Grafikoa. Urretxuko hiztunen etxeko hizkuntza generoaren arabera, 2011 40
73. Grafikoa. Urretxuko gizonezkoen etxeko hizkuntzaren bilakaera, 1991-2011 41
74. Grafikoa. Urretxuko emakumezkoen etxeko hizkuntzaren bilakaera, 1991-2011 41
75. Grafikoa. Urretxuko gizonezkoen etxeko hizkuntza adin-taldeen arabera, 2011 42

76. Grafikoa. Urretxuko emakumezkoen etxeko hizkuntza adin-taldeen arabera, 2011 42
77. Grafikoa. Urretxuko 2-14 urteko hiztunen etxeko hizkuntzaren bilakaera generoaren arabera, 1991-2011 44
78. Grafikoa. Urretxuko 15-34 urteko hiztunen etxeko hizkuntzaren bilakaera generoaren arabera, 1991-2011 44
79. Grafikoa. Urretxuko 35-64 urteko hiztunen etxeko hizkuntzaren bilakaera generoaren arabera, 1991-2011 44
80. Grafikoa. Urretxuko 65 urte edo gehiagoko hiztunen etxeko hizkuntzaren bilakaera generoaren arabera, 1991-2011 44
81. Grafikoa. Urretxuko hiztunen etxeko hizkuntza jaioterriaren arabera, 2011 45
82. Grafikoa. Jaioterria Gipuzkoan duten Urretxuko hiztunen etxeko hizkuntzaren bilakaera, 1991-2011 46
83. Grafikoa. Jaioterria EAEko beste herrialdeetan duten Urretxuko hiztunen etxeko hizkuntzaren bilakaera, 1991-2011 46
84. Grafikoa. Jaioterria EAEtik kanpo duten Urretxuko hiztunen etxeko hizkuntzaren bilakaera, 1991-2011 46
85. Grafikoa. Urretxu eta Zumarragako hiztunen kale-erabilera, 2013 47
86. Grafikoa. Urretxu eta Zumarragako hiztunen kale-erabileraren bilakaera, 2001-2013 47
87. Grafikoa.Urretxu eta Zumarragako hiztunen kale-erabilera adin-taldeka, 2013 48
88. Grafikoa.Urretxu eta Zumarragako 2-14 urte arteko hiztunen kale-erabileraren bilakaera, 2001-2013 49
89. Grafikoa.Urretxu eta Zumarragako 15-24 urte arteko hiztunen kale-erabileraren bilakaera, 2001-2013 49
90. Grafikoa.Urretxu eta Zumarragako 25-64 urte arteko hiztunen kale-erabileraren bilakaera, 2001-2013 49
91. Grafikoa.Urretxu eta Zumarragako 65 urte edo gehiagoko hiztunen kale-erabileraren bilakaera, 2001-2013 49
92. Grafikoa. Urretxu eta Zumarragako hiztunen kale-erabilera generoaren arabera, 2013 50
93. Grafikoa. Urretxu eta Zumarragako hiztunen kale-erabileraren bilakaera generoaren arabera, 2001-2013 50
94. Grafikoa. Urretxu eta Zumarragako gizonezkoen kale-erabilera adin-taldeen arabera, 2013 51
95. Grafikoa. Urretxu eta Zumarragako emakumezkoen kale-erabilera adin-taldeen arabera, 2013 51
96. Grafikoa. Urretxu eta Zumarragako 2-14 urteko hiztunen kale erabileraren bilakaera generoaren arabera, 2001-2013 53
97. Grafikoa. Urretxu eta Zumarragako 15-24 urteko hiztunen kale erabileraren bilakaera generoaren arabera, 2001-2013 53
98. Grafikoa. Urretxu eta Zumarragako 25-64 urteko hiztunen kale erabileraren bilakaera generoaren arabera, 2001-2013 53
99. Grafikoa. Urretxu eta Zumarragako 65 urte edo gehiagoko hiztunen kale erabileraren bilakaera generoaren arabera, 2001-2013 53
100. Grafikoa. Urretxu eta Zumarragako kale-erabilera haurren presentziaren arabera, 2013 54
101. Grafikoa. Urretxu eta Zumarragako haurren arteko kale-erabileraren bilakaera, 2001-2013 55
102. Grafikoa. Urretxu eta Zumarragako nagusien arteko kale-erabileraren bilakaera, 2001-2013 55
103. Grafikoa. Urretxu eta Zumarragako haur eta nagusi nahastutako taldeen kale-erabileraren bilakaera, 2001-2013 56
104. Grafikoa. Urretxu eta Zumarragako nahastutako taldeetan haurren kale-erabileraren bilakaera, 2001-2013 56
105. Grafikoa. Urretxu eta Zumarragako nahastutako taldeetan nagusien kale-erabileraren bilakaera, 2001-2013 56

1. BIZTANLERIA

1. Grafikoa. Urretxuko biztanleriaren bilakaera adin-taldeka, 1986-2011

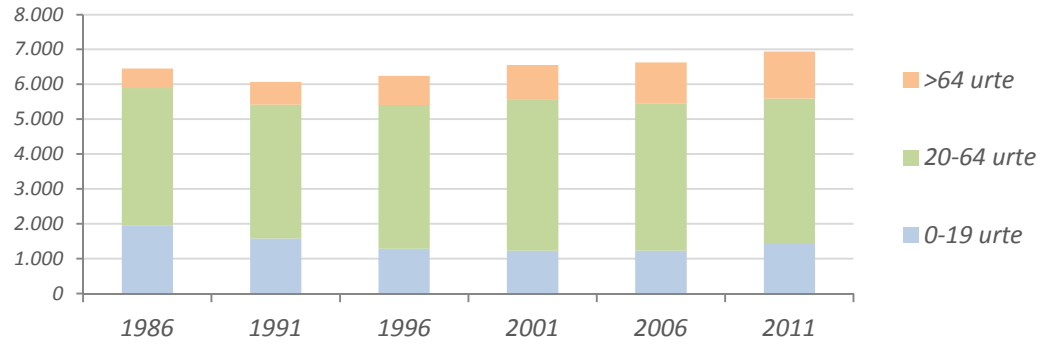

Iturria: EUSTAT, Biztanleria eta Etxebizitzen Estatistikak

	1986		1991		1996		2001		2006		2011	
Gizonezko	3.323	52%	3.097	51%	3.149	50%	3.305	50%	3.351	51%	3.530	51%
Emakumezko	3.127	48%	2.969	49%	3.093	50%	3.245	50%	3.280	49%	3.410	49%
0-19 urte	1.951	30%	1.579	26%	1.285	21%	1.228	19%	1.233	19%	1.454	21%
20-64 urte	3.941	61%	3.836	63%	4.119	66%	4.330	66%	4.210	63%	4.138	60%
>64 urte	558	9%	651	11%	838	13%	992	15%	1.188	18%	1.348	19%
Biztanleria	6.450	100%	6.066	100%	6.242	100%	6.550	100%	6.631	100%	6.940	100%

2. Grafikoa. Urretxuko biztanleriaren bilakaera generoaren arabera, 1986-2011

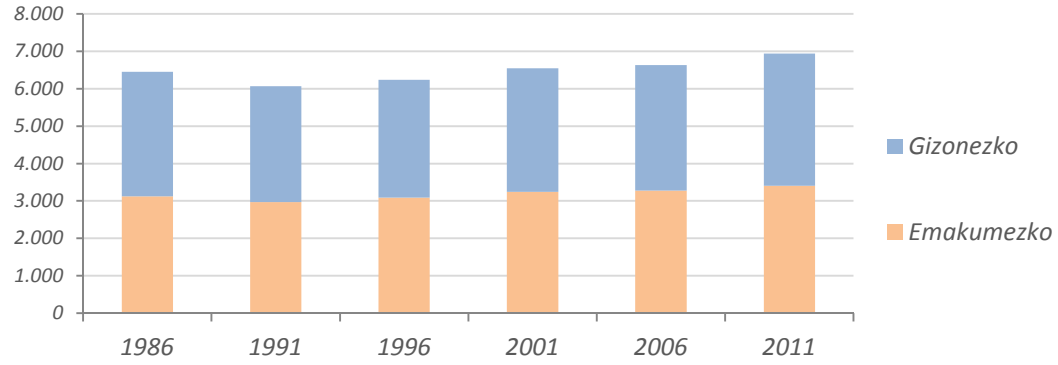

Iturria: EUSTAT, Biztanleria eta Etxebizitzen Estatistikak

1.1 Adin-piramidea eta bere bilakaera

3. Grafikoa. Adin-piramidea

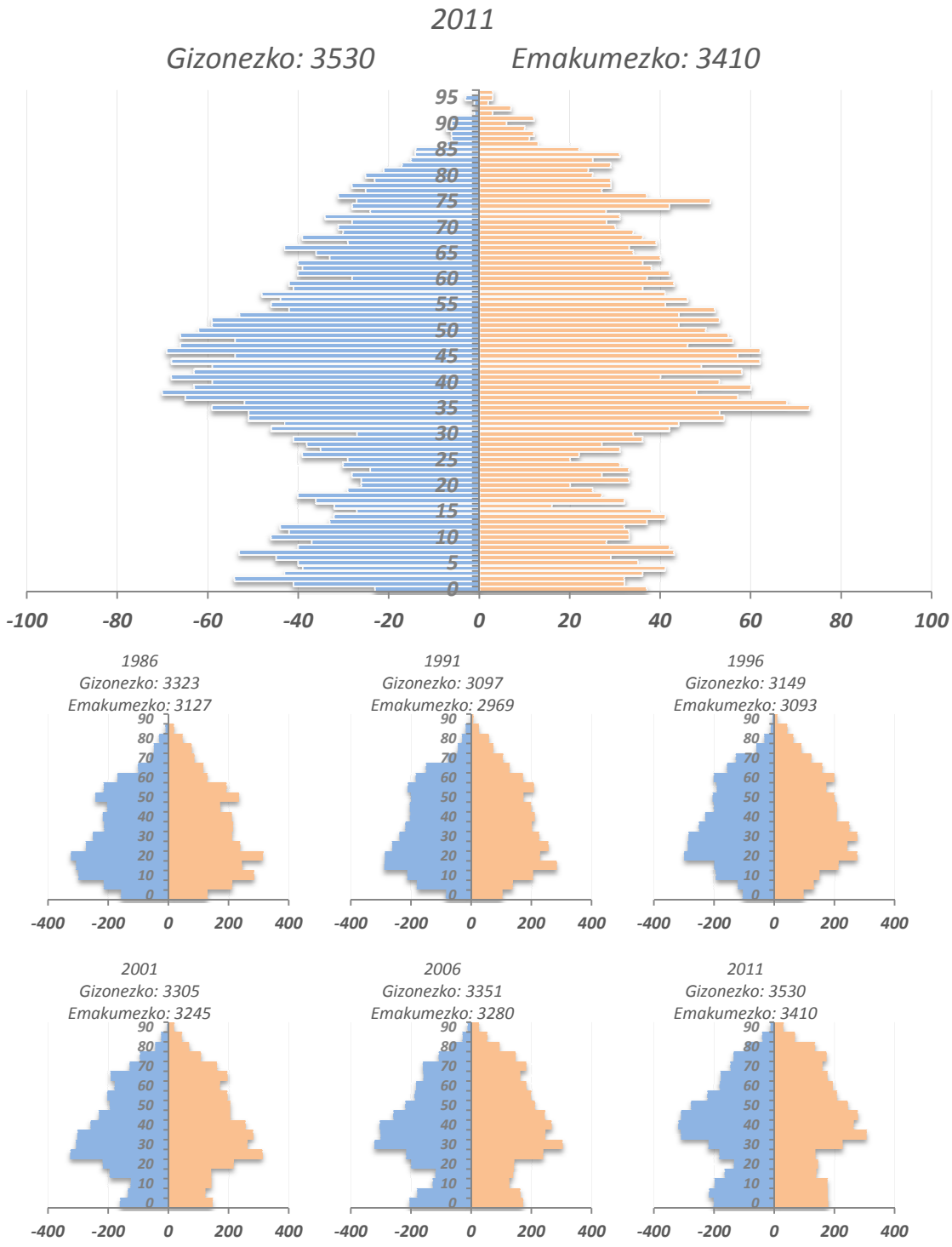

Iturria: EUSTAT, Biztanleria eta Etxebizitzen Estatistikak

1.2 Jatorria

4. Grafikoa Urretxuko biztanleriaren jatorria, 2011

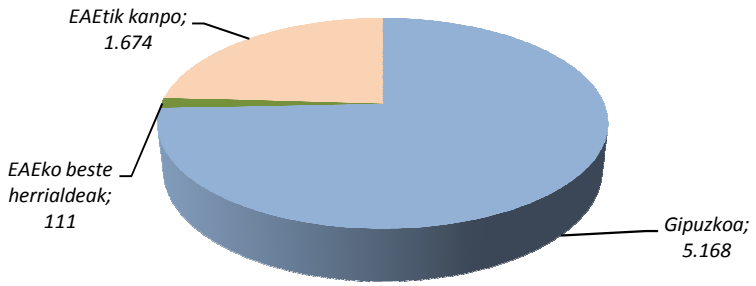

Iturria: EUSTAT, Biztanleria eta Etxebizitzen Estatistikak

	1986		1991		1996		2001		2006		2011	
Gipuzkoa	4.394	68%	4.266	70%	4.524	72%	4.837	74%	4.937	74%	5.168	74%
EAEko beste herrialdeak	149	2%	125	2%	116	2%	126	2%	109	2%	111	2%
EAEtik kanpo	1.907	30%	1.675	28%	1.602	26%	1.587	24%	1.585	24%	1.674	24%
Biztanleria	6.450	100%	6.066	100%	6.242	100%	6.550	100%	6.631	100%	6.953	100%

5. Grafikoa. Urretxuko biztanleriaren jatorriaren bilakaera 1986-2011

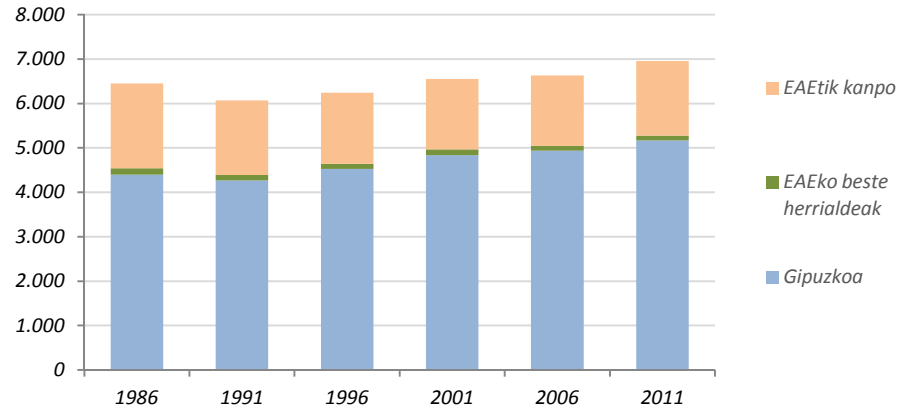

Iturria: EUSTAT, Biztanleria eta Etxebizitzen Estatistikak

2. HIZTUNAK

6. Grafikoa. Urretxuko hiztunen bilakaera, 1986-2011

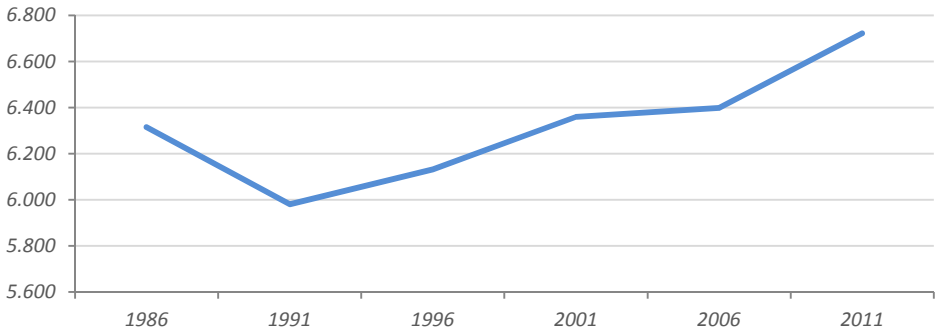

Iturria: EUSTAT, Biztanleria eta Etxebizitzen Estatistikak

	1986		1991		1996		2001		2006		2011	
Gizonezko	3.249	51%	3.053	51%	3.095	50%	3.198	50%	3.220	50%	3.412	51%
Emakumezko	3.066	49%	2.927	49%	3.037	50%	3.161	50%	3.178	50%	3.309	49%
2-14 urte	1.271	20%	952	16%	747	12%	688	11%	774	12%	989	15%
15-34 urte	2.126	34%	2.033	34%	2.101	34%	2.033	32%	1.734	27%	1.410	21%
35-64 urte	2.368	37%	2.350	39%	2.465	40%	2.646	42%	2.757	43%	3.036	45%
>=65 urte	550	9%	645	11%	819	13%	992	16%	1.133	18%	1.286	19%
Hiztunak	6.315	100%	5.980	100%	6.132	100%	6.359	100%	6.398	100%	6.721	100%

2.1 Adin-taldeak

7. Grafikoa. Urretxuko hiztunen adin osaketa, 2011

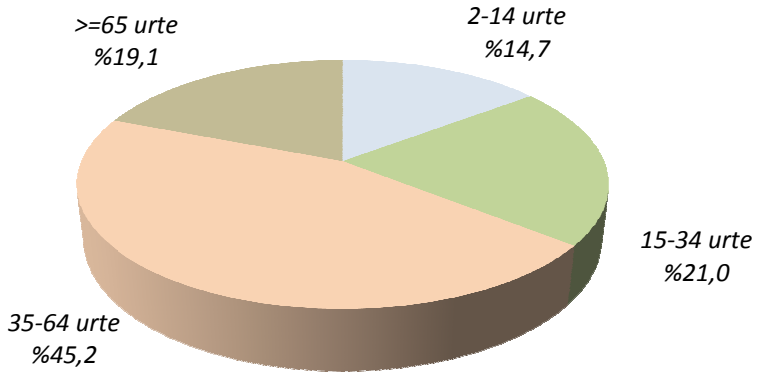

Iturria: EUSTAT, Biztanleria eta Etxebizitzen Estatistikak

	1986		1991		1996		2001		2006		2011	
2-14 urte	1.271	20%	952	16%	747	12%	688	11%	774	12%	989	15%
15-34 urte	2.126	34%	2.033	34%	2.101	34%	2.033	32%	1.734	27%	1.410	21%
35-64 urte	2.368	37%	2.350	39%	2.465	40%	2.646	42%	2.757	43%	3.036	45%
>=65 urte	550	9%	645	11%	819	13%	992	16%	1.133	18%	1.286	19%
Hiztunak	6.315	100%	5.980	100%	6.132	100%	6.359	100%	6.398	100%	6.721	100%

8. Grafikoa. Urretxuko hiztunen adin osaketaren bilakaera, 1986-2011

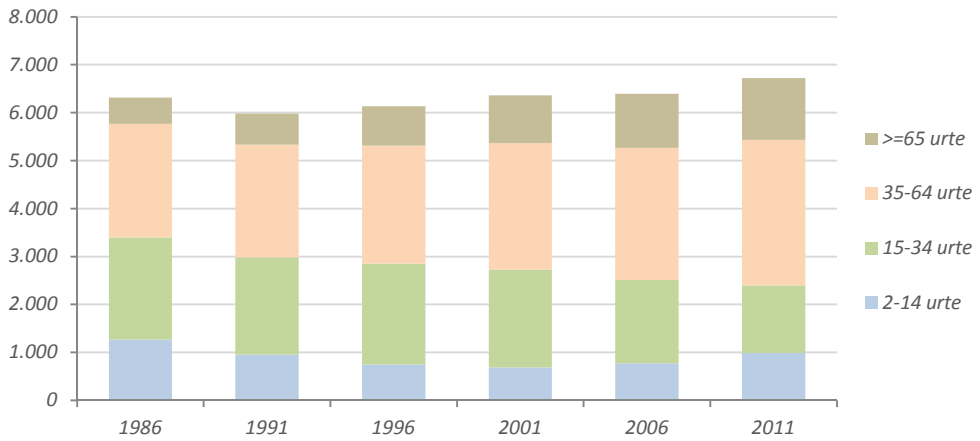

Iturria: EUSTAT, Biztanleria eta Etxebizitzen Estatistikak

2.2 Generoa

9. Grafikoa. Urretxuko hiztunak generoaren arabera, 2011

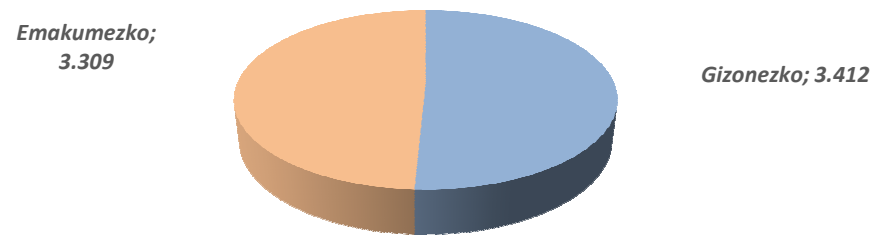

Iturria: EUSTAT, Biztanleria eta Etxebizitzen Estatistikak

	1986		1991		1996		2001		2006		2011	
Gizonezko	3.249	51%	3.053	51%	3.095	50%	3.198	50%	3.220	50%	3.412	51%
Emakumezko	3.066	49%	2.927	49%	3.037	50%	3.161	50%	3.178	50%	3.309	49%
Hiztunak	6.315	100%	5.980	100%	6.132	100%	6.359	100%	6.398	100%	6.721	100%

10. Grafikoa. Urretxuko hiztunen bilakaera generoaren arabera, 1986-2011

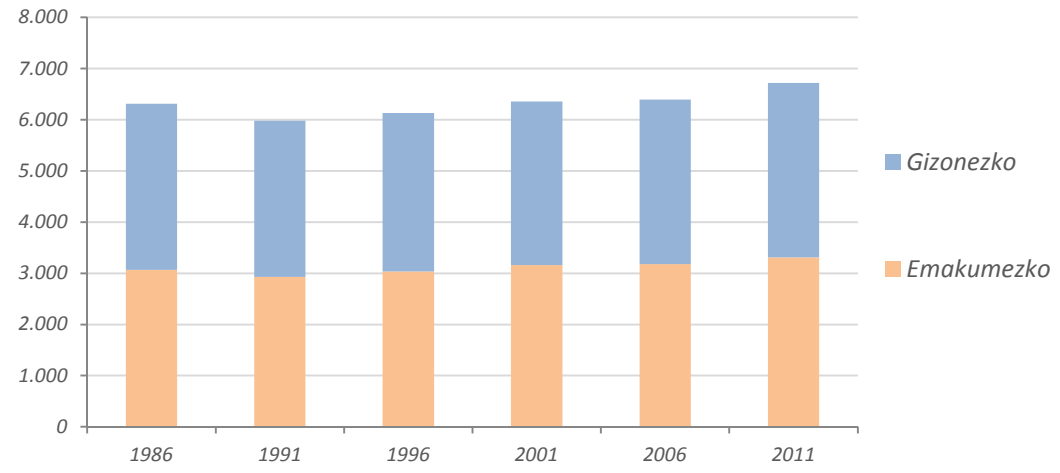

Iturria: EUSTAT, Biztanleria eta Etxebizitzen Estatistikak

3. HEZKUNTZA: EREDU LINGUISTIKOAK

11. Grafikoa. Urretxuko hezkuntza ereduak, 2011

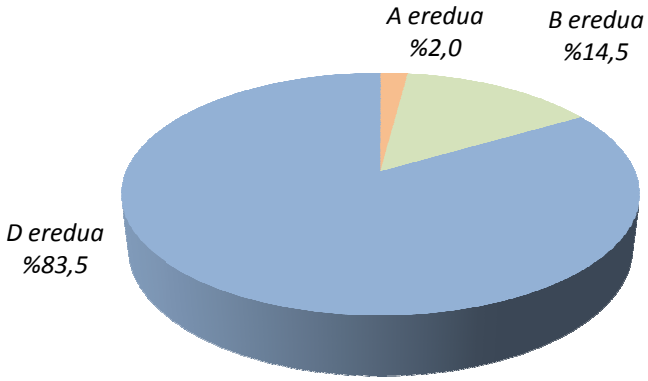

Iturria: EJ, Unibertsitate eta Ikerketa Saila, Irakaskuntza Estatistikak

	1986		1991		1996		2001		2006		2011	
A eredua	1.167	40%	468	21%	326	18%	203	11%	214	11%	42	2%
B eredua	441	15%	538	25%	396	22%	463	25%	455	22%	304	15%
D eredua	1.281	44%	1.172	54%	1.076	60%	1.169	64%	1.364	67%	1.746	83%
X eredua	0	0%	0	0%	0	0%	0	0%	0	0%	0	0%
Guztira	2.889	100%	2.178	100%	1.798	100%	1.835	100%	2.033	100%	2.092	100%

12. Grafikoa. Urretxuko hezkuntza ereduen bilakaera, 1986-2011

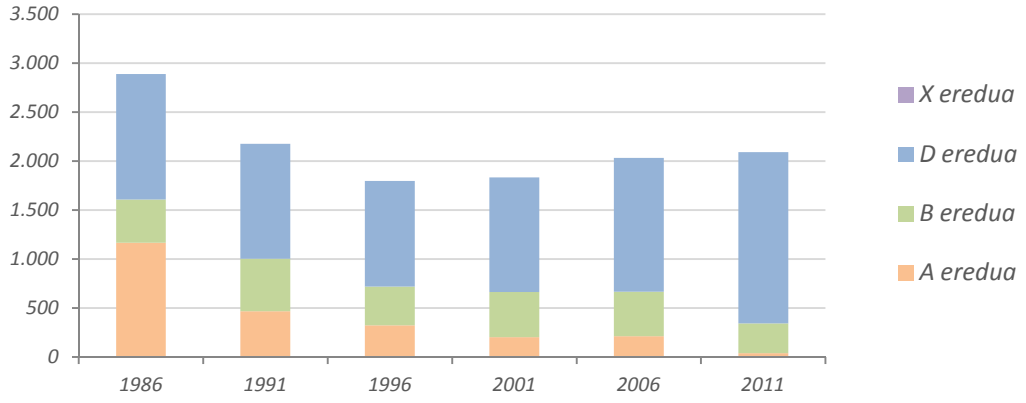

Iturria: EJ, Unibertsitate eta Ikerketa Saila, Irakaskuntza Estatistikak

4. GAITASUNA

13. Grafikoa. Urretxuko hiztunen euskara-gaitasuna, 2011

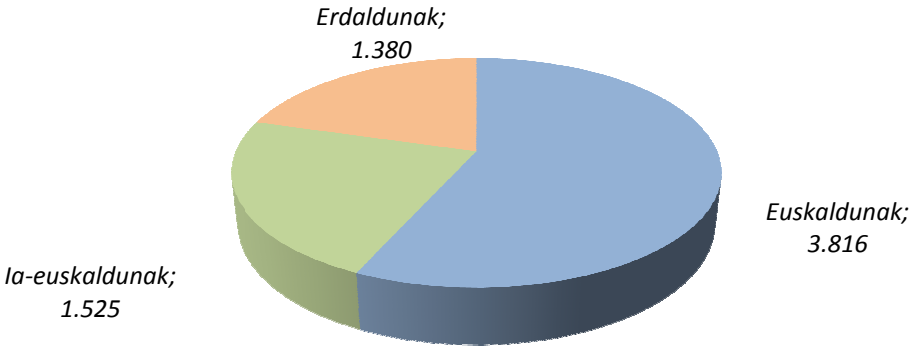

Iturria: EUSTAT, Biztanleria eta Etxebizitzen Estatistikak

	1986		1991		1996		2001		2006		2011	
Euskaldunak	2.668	42%	2.892	48%	3.051	50%	3.472	55%	3.492	55%	3.816	57%
Ia-euskaldunak	1.303	21%	842	14%	1.070	17%	1.215	19%	1.302	20%	1.525	23%
Erdaldunak	2.344	37%	2.246	38%	2.011	33%	1.672	26%	1.604	25%	1.380	21%
Hiztunak	6.315	100%	5.980	100%	6.132	100%	6.359	100%	6.398	100%	6.721	100%

14. Grafikoa. Urretxuko hiztunen euskara-gaitasunaren bilakaera, 1986-2011

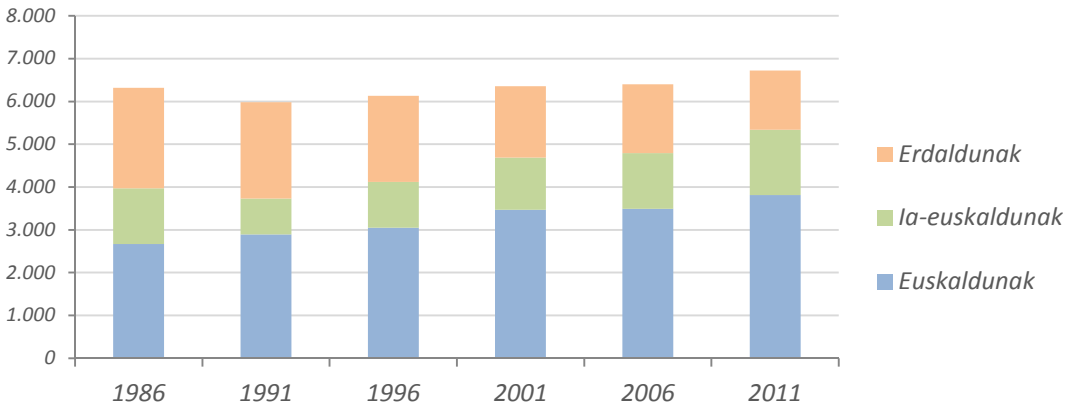

Iturria: EUSTAT, Biztanleria eta Etxebizitzen Estatistikak

4.1 Euskara-gaitasun xehatua[1]

15. Grafikoa. Urretxuko hiztunen euskara-gaitasun xehatua, 2011

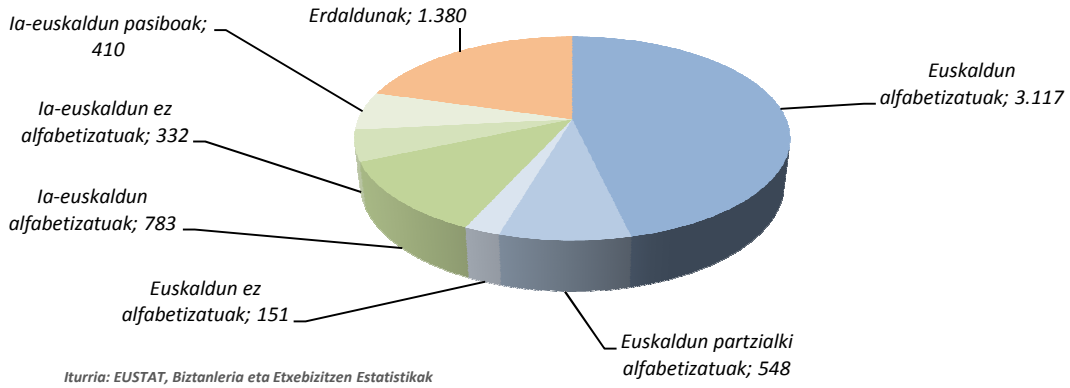

Iturria: EUSTAT, Biztanleria eta Etxebizitzen Estatistikak

	1986		1991		1996		2001		2006		2011	
Euskaldun alfabetizatuak	1.463	23%	2.406	40%	2.548	42%	3.056	48%	3.073	48%	3.117	46%
Euskaldun partzialki alfabetizatuak	959	15%	357	6%	415	7%	297	5%	361	6%	548	8%
Euskaldun ez alfabetizatuak	246	4%	129	2%	88	1%	119	2%	58	1%	151	2%
Ia-euskaldun alfabetizatuak	459	7%	448	7%	388	6%	594	9%	708	11%	783	12%
Ia-euskaldun ez alfabetizatuak	651	10%	268	4%	318	5%	250	4%	273	4%	332	5%
Ia-euskaldun pasiboak	193	3%	126	2%	364	6%	371	6%	321	5%	410	6%
Erdaldunak	2.344	37%	2.246	38%	2.011	33%	1.672	26%	1.604	25%	1.380	21%
Hiztunak	6.315	100%	5.980	100%	6.132	100%	6.359	100%	6.398	100%	6.721	100%

16. Grafikoa. Urretxuko hiztunen euskara-gaitasun xehatuaren bilakaera, 1986-2011

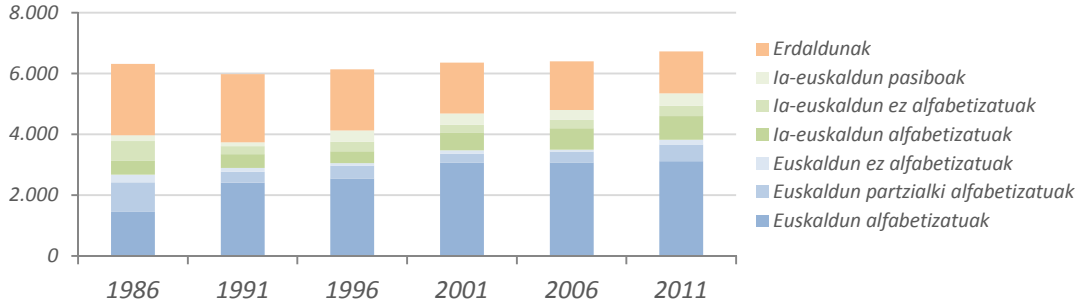

Iturria: EUSTAT, Biztanleria eta Etxebizitzen Estatistikak

[1] Kategoria horiek euskararen jakite mailari buruz egiten diren lau galderei (ulertzen duzu?, hitz egiten duzu?, irakurtzen duzu?, eta idazten duzu?) erantzundakoaren arabera lortu dira. Aukeran ematen diren erantzunak (ezer ez, nekez, eta ondo) konbinatuz, zazpi hiztun-kategoria sortzen dira, eta zazpi horiek bilduz, guk aurkeztutako hirurak.

		ULERTU	HITZ EGIN	IRAKURRI	IDATZI
ERDALDUNAK		Ez	Ez	Ez	Ez
IA EUSKALDUNAK	ALFABETATUAK	Ondo/ Nekez	Nekez	Ondo/ Nekez	Ondo/ Nekez
	ALFABETATUGABEAK	Ondo/ Nekez	Nekez	Ez	Ez
	PASIBOAK	Ondo/ Nekez	Ez	Ez	Ez
EUSKALDUNAK	ALFABETATUAK	Ondo	Ondo	Ondo	Ondo
	ERDI-ALFABETATUAK	Ondo	Ondo	Nekez	Nekez
	ALFABETATUGABEAK	Ondo	Ondo	Ez	Ez

4.2 Euskara-gaitasuna adin-taldeka

17. Grafikoa. Urretxuko hiztunen euskara-gaitasuna adin-taldeka, 2011

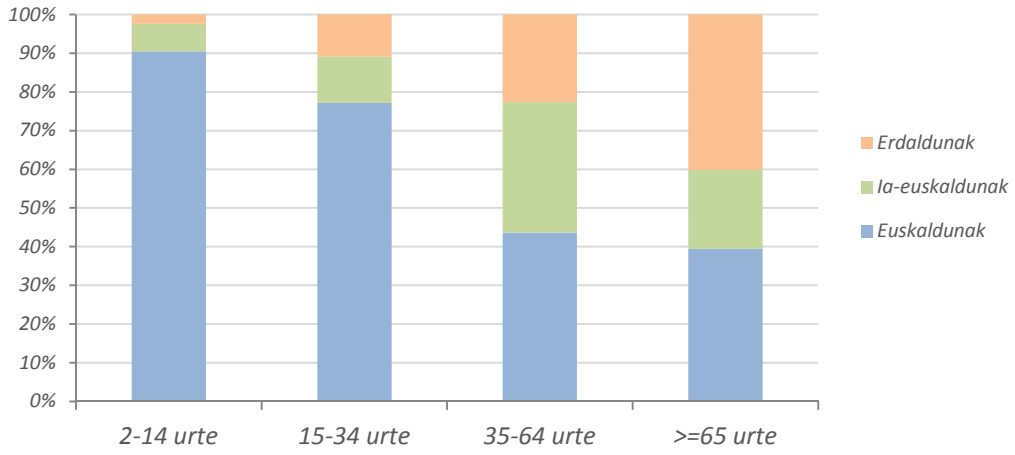

Iturria: EUSTAT, Biztanleria eta Etxebizitzen Estatistikak

	1986		1991		1996		2001		2006		2011	
2-14 urteko euskaldunak	730	57%	693	73%	584	78%	591	86%	584	75%	895	90%
2-14 urteko ia-euskaldunak	376	30%	177	19%	141	19%	71	10%	145	19%	70	7%
2-14 urteko erdaldunak	165	13%	82	9%	22	3%	26	4%	45	6%	24	2%
2-14 urteko hiztunak	1.271	20%	952	16%	747	12%	688	11%	774	12%	989	15%
15-34 urteko euskaldunak	790	37%	986	48%	1.163	55%	1.395	69%	1.240	72%	1.088	77%
15-34 urteko ia-euskaldunak	575	27%	383	19%	466	22%	374	18%	280	16%	169	12%
15-34 urteko erdaldunak	761	36%	664	33%	472	22%	264	13%	214	12%	153	11%
15-34 urteko hiztunak	2.126	34%	2.033	34%	2.101	34%	2.033	32%	1.734	27%	1.410	21%
35-64 urteko euskaldunak	873	37%	892	38%	947	38%	1.067	40%	1.199	43%	1.326	44%
35-64 urteko ia-euskaldunak	302	13%	244	10%	388	16%	640	24%	721	26%	1.024	34%
35-64 urteko erdaldunak	1.193	50%	1.214	52%	1.130	46%	939	35%	837	30%	686	23%
35-64 urteko hiztunak	2.368	37%	2.350	39%	2.465	40%	2.646	42%	2.757	43%	3.036	45%
>= 65 urteko euskaldunak	275	50%	321	50%	357	44%	419	42%	469	41%	507	39%
>= 65 urteko ia- euskaldunak	50	9%	38	6%	75	9%	130	13%	156	14%	262	20%
>= 65 urteko erdaldunak	225	41%	286	44%	387	47%	443	45%	508	45%	517	40%
>= 65 urteko hiztunak	550	9%	645	11%	819	13%	992	16%	1.133	18%	1.286	19%
Hiztunak	6.315	100%	5.980	100%	6.132	100%	6.359	100%	6.398	100%	6.721	100%

18. Grafikoa. Urretxuko 2-14 urte arteko hiztunen euskara-gaitasunaren bilakaera, 1986-2011

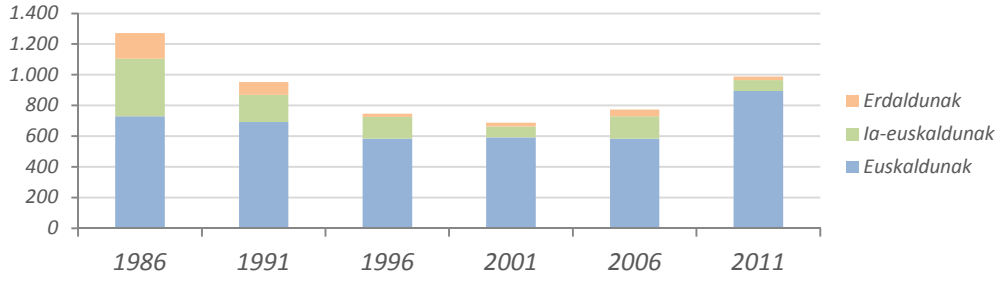

Iturria: EUSTAT, Biztanleria eta Etxebizitzen Estatistikak

19. Grafikoa. Urretxuko 15-34 urte arteko hiztunen euskara-gaitasunaren bilakaera, 1986-2011

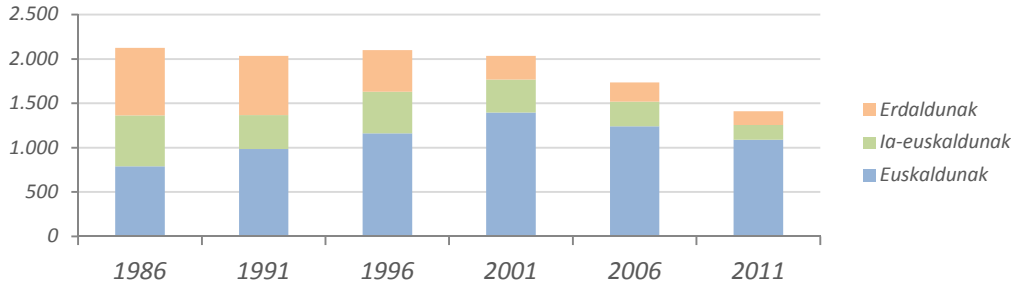

Iturria: EUSTAT, Biztanleria eta Etxebizitzen Estatistikak

20. Grafikoa. Urretxuko 35-64 urte arteko hiztunen euskara-gaitasunaren bilakaera, 1986-2011

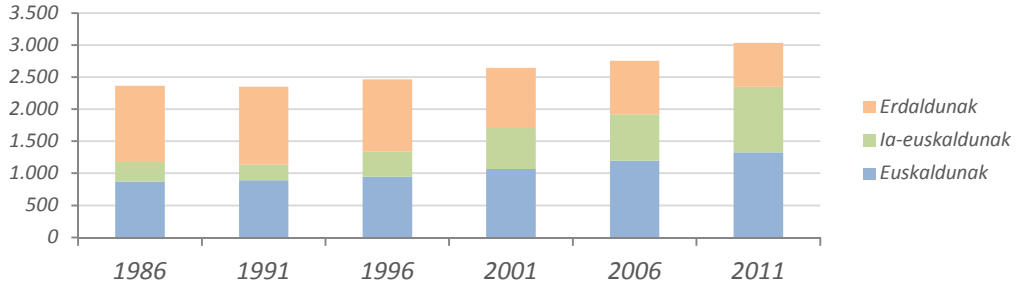

Iturria: EUSTAT, Biztanleria eta Etxebizitzen Estatistikak

21. Grafikoa. Urretxuko 65 urte edo gehiagoko hiztunen euskara-gaitasunaren bilakaera, 1986-2011

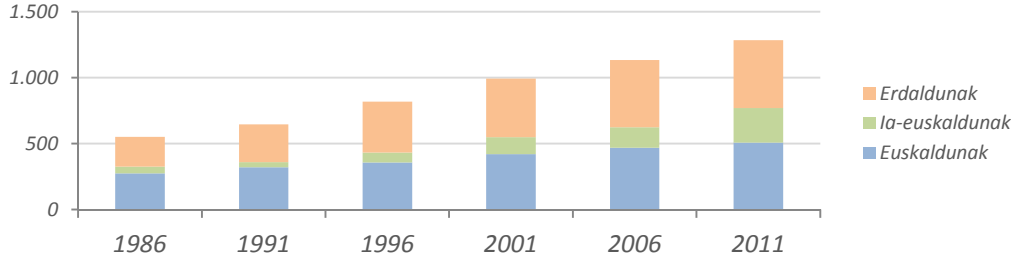

Iturria: EUSTAT, Biztanleria eta Etxebizitzen Estatistikak

4.3 Euskara-gaitasun xehatua adin-taldeka

22. Urretxuko hiztunen euskara-gaitasun xehatua adin-taldeka, 2011

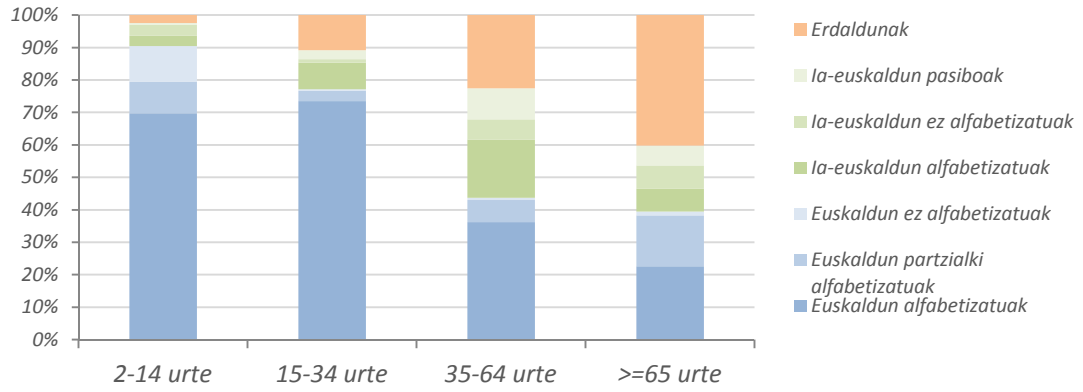

Iturria: EUSTAT, Biztanleria eta Etxebizitzen Estatistikak

	1986		1991		1996		2001		2006		2011	
2-14 urteko euskaldun alfabetizatuak	478	38%	530	56%	468	63%	430	63%	401	52%	690	70%
2-14 urteko euskaldun partzialki alfabetizatuak	86	7%	55	6%	62	8%	74	11%	156	20%	96	10%
2-14 urteko euskaldun ez alfabetizatuak	166	13%	108	11%	54	7%	87	13%	27	3%	109	11%
2-14 urteko ia-euskaldun alfabetizatuak	160	13%	92	10%	35	5%	12	2%	55	7%	31	3%
2-14 urteko ia-euskaldun ez alfabetizatuak	185	15%	70	7%	74	10%	51	7%	85	11%	34	3%
2-14 urteko ia-euskaldun pasiboak	31	2%	15	2%	32	4%	8	1%	5	1%	5	1%
2-14 urteko erdaldunak	165	13%	82	9%	22	3%	26	4%	45	6%	24	2%
2-14 urteko hiztunak	1.271	20%	952	16%	747	12%	688	11%	774	12%	989	15%
15-34 urteko euskaldun alfabetizatuak	547	26%	913	45%	1.101	52%	1.372	67%	1.221	70%	1.036	73%
15-34 urteko euskaldun partzialki alfabetizatuak	230	11%	69	3%	59	3%	21	1%	17	1%	45	3%
15-34 urteko euskaldun ez alfabetizatuak	13	1%	4	0%	3	0%	2	0%	2	0%	7	0%
15-34 urteko ia-euskaldun alfabetizatuak	228	11%	226	11%	191	9%	236	12%	208	12%	115	8%
15-34 urteko ia-euskaldun ez alfabetizatuak	255	12%	99	5%	96	5%	50	2%	29	2%	16	1%
15-34 urteko ia-euskaldun pasiboak	92	4%	58	3%	179	9%	88	4%	43	2%	38	3%
15-34 urteko erdaldunak	761	36%	664	33%	472	22%	264	13%	214	12%	153	11%
15-34 urteko hiztunak	2.126	34%	2.033	34%	2.101	34%	2.033	32%	1.734	27%	1.410	21%
35-64 urteko euskaldun alfabetizatuak	359	15%	728	31%	741	30%	949	36%	1.096	40%	1.100	36%
35-64 urteko euskaldun partzialki alfabetizatuak	485	20%	155	7%	193	8%	106	4%	91	3%	205	7%
35-64 urteko euskaldun ez alfabetizatuak	29	1%	9	0%	13	1%	12	0%	12	0%	21	1%
35-64 urteko ia-euskaldun alfabetizatuak	65	3%	113	5%	145	6%	296	11%	378	14%	546	18%
35-64 urteko ia-euskaldun ez alfabetizatuak	175	7%	90	4%	119	5%	125	5%	128	5%	190	6%
35-64 urteko ia-euskaldun pasiboak	62	3%	41	2%	124	5%	219	8%	215	8%	288	9%
35-64 urteko erdaldunak	1.193	50%	1.214	52%	1.130	46%	939	35%	837	30%	686	23%
35-64 urteko hiztunak	2.368	37%	2.350	39%	2.465	40%	2.646	42%	2.757	43%	3.036	45%
> =65 urteko euskaldun alfabetizatuak	79	14%	235	36%	238	29%	305	31%	355	31%	291	23%
>= 65 urteko euskaldun partzialki alfabetizatuak	158	29%	78	12%	101	12%	96	10%	97	9%	202	16%
>= 65 urteko euskaldun ez alfabetizatuak	38	7%	8	1%	18	2%	18	2%	17	2%	14	1%
>= 65 urteko ia-euskaldun alfabetizatuak	6	1%	17	3%	17	2%	50	5%	67	6%	91	7%
>= 65 urteko ia-euskaldun ez alfabetizatuak	36	7%	9	1%	29	4%	24	2%	31	3%	92	7%
>= 65 urteko ia-euskaldun pasiboak	8	1%	12	2%	29	4%	56	6%	58	5%	79	6%
>= 65 urteko erdaldunak	225	41%	286	44%	387	47%	443	45%	508	45%	517	40%
>= 65 urteko hiztunak	550	9%	645	11%	819	13%	992	16%	1.133	18%	1.286	19%
Hiztunak	6.315	100%	5.980	100%	6.132	100%	6.359	100%	6.398	100%	6.721	100%

23. Grafikoa. Urretxuko 2-14 urte arteko hiztunen euskara-gaitasun xehatuaren bilakaera, 1986-2011

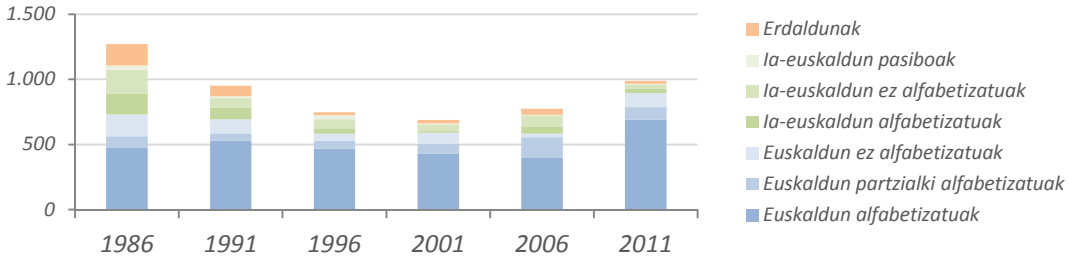

Iturria: EUSTAT, Biztanleria eta Etxebizitzen Estatistikak

24. Grafikoa. Urretxuko 15-34 urte arteko hiztunen euskara-gaitasun xehatuaren bilakaera, 1986-2011

Iturria: EUSTAT, Biztanleria eta Etxebizitzen Estatistikak

25. Grafikoa. Urretxuko 35-64 urte arteko hiztunen euskara-gaitasun xehatuaren bilakaera, 1986-2011

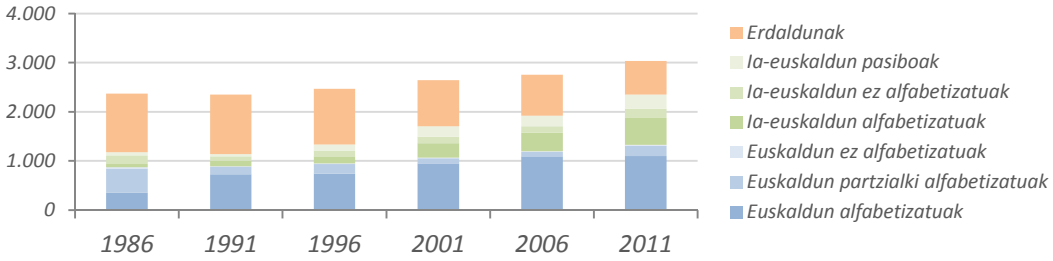

Iturria: EUSTAT, Biztanleria eta Etxebizitzen Estatistikak

26. Grafikoa. Urretxuko 65 edo urte gehiagoko hiztunen euskara-gaitasun xehatuaren bilakaera, 1986-2011

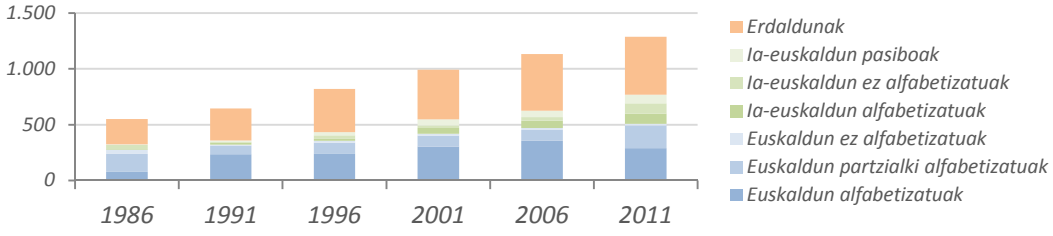

Iturria: EUSTAT, Biztanleria eta Etxebizitzen Estatistikak

4.4 Euskara-gaitasuna generoaren arabera

27. Grafikoa. Urretxuko hiztunen euskara-gaitasuna generoaren arabera, 2011

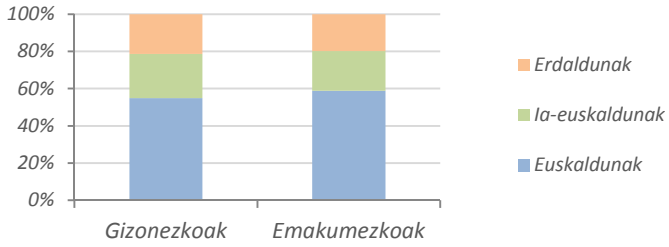

Iturria: EUSTAT, Biztanleria eta Etxebizitzen Estatistikak

	1986		1991		1996		2001		2006		2011	
Gizonezko euskaldunak	1.303	40%	1.394	46%	1.475	48%	1.664	52%	1.683	52%	1.871	55%
Gizonezko ia-euskaldunak	675	21%	436	14%	535	17%	628	20%	681	21%	815	24%
Gizonezko erdaldunak	1.271	39%	1.223	40%	1.085	35%	906	28%	856	27%	726	21%
Gizonezko hiztunak	3.249	51%	3.053	51%	3.095	50%	3.198	50%	3.220	50%	3.412	51%
Emakumezko euskaldunak	1.365	45%	1.498	51%	1.576	52%	1.808	57%	1.809	57%	1.945	59%
Emakumezko ia-euskaldunak	628	20%	406	14%	535	18%	587	19%	621	20%	710	21%
Emakumezko erdaldunak	1.073	35%	1.023	35%	926	30%	766	24%	748	24%	654	20%
Emakumezko hiztunak	3.066	49%	2.927	49%	3.037	50%	3.161	50%	3.178	50%	3.309	49%
Hiztunak	6.315	100%	5.980	100%	6.132	100%	6.359	100%	6.398	100%	6.721	100%

28. Grafikoa. Urretxuko gizonezkoen euskara-gaitasunaren bilakaera, 1986-2011

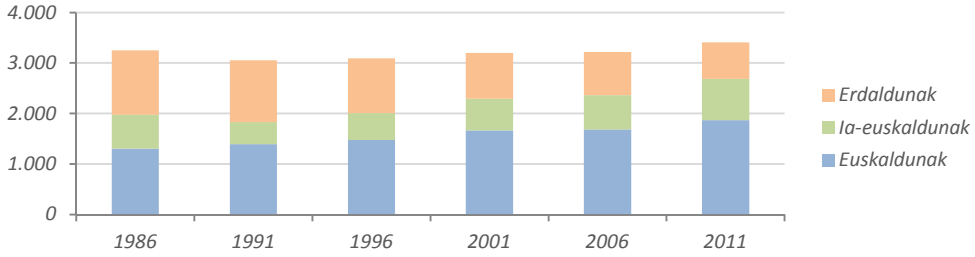

Iturria: EUSTAT, Biztanleria eta Etxebizitzen Estatistikak

29. Grafikoa. Urretxuko emakumezkoen euskara-gaitasunaren bilakaera, 1986-2011

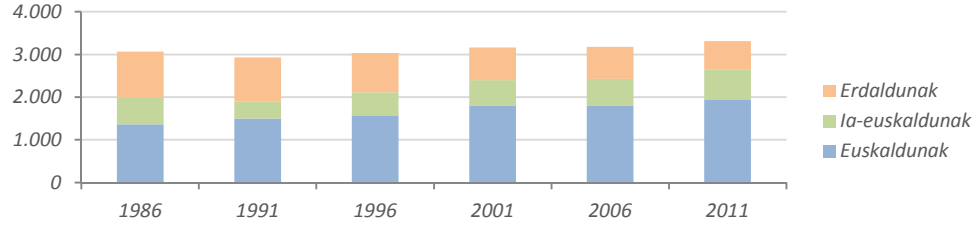

Iturria: EUSTAT, Biztanleria eta Etxebizitzen Estatistikak

4.5 Euskara-gaitasun xehatua generoaren arabera

30. Grafikoa. Urretxuko hiztunen euskara-gaitasun xehatua generoaren arabera, 2011

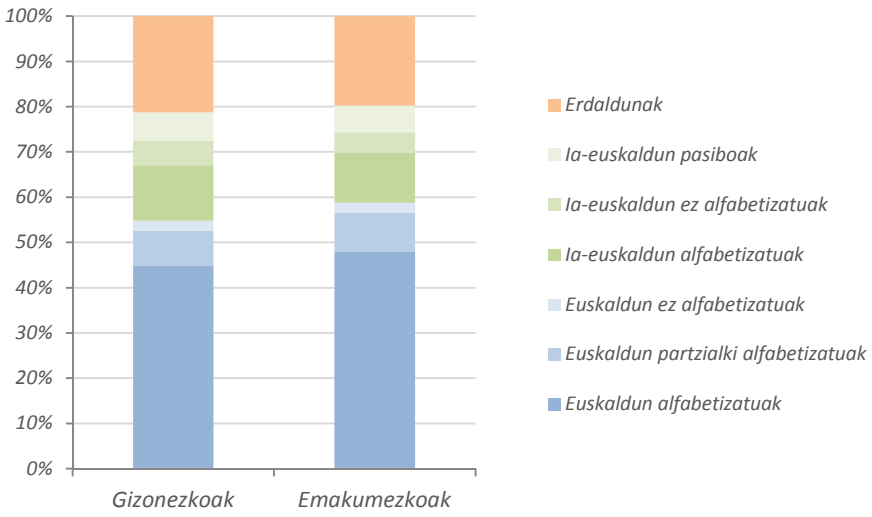

Iturria: EUSTAT, Biztanleria eta Etxebizitzen Estatistikak

	1986		1991		1996		2001		2006		2011	
Gizonezko euskaldun alfabetizatuak	728	22%	1.160	38%	1.248	40%	1.463	46%	1.468	46%	1.532	45%
Gizonezko euskaldun partzialki alfabetizatuak	441	14%	167	5%	180	6%	145	5%	187	6%	263	8%
Gizonezko euskaldun ez alfabetizatuak	134	4%	67	2%	47	2%	56	2%	28	1%	76	2%
Gizonezko ia-euskaldun alfabetizatuak	205	6%	217	7%	196	6%	289	9%	350	11%	418	12%
Gizonezko ia-euskaldun ez alfabetizatuak	360	11%	144	5%	148	5%	129	4%	146	5%	182	5%
Gizonezko ia-euskaldun pasiboak	110	3%	75	2%	191	6%	210	7%	185	6%	215	6%
Gizonezko erdaldunak	1.271	39%	1.223	40%	1.085	35%	906	28%	856	27%	726	21%
Gizonezko hiztunak	3.249	51%	3.053	51%	3.095	50%	3.198	50%	3.220	50%	3.412	51%
Emakumezko euskaldun alfabetizatuak	735	24%	1.246	43%	1.300	43%	1.593	50%	1.605	51%	1.585	48%
Emakumezko euskaldun partzialki alfabetizatuak	518	17%	190	6%	235	8%	152	5%	174	5%	285	9%
Emakumezko euskaldun ez alfabetizatuak	112	4%	62	2%	41	1%	63	2%	30	1%	75	2%
Emakumezko ia-euskaldun alfabetizatuak	254	8%	231	8%	192	6%	305	10%	358	11%	365	11%
Emakumezko ia-euskaldun ez alfabetizatuak	291	9%	124	4%	170	6%	121	4%	127	4%	150	5%
Emakumezko ia-euskaldun pasiboak	83	3%	51	2%	173	6%	161	5%	136	4%	195	6%
Emakumezko erdaldunak	1.073	35%	1.023	35%	926	30%	766	24%	748	24%	654	20%
Emakumezko hiztunak	3.066	49%	2.927	49%	3.037	50%	3.161	50%	3.178	50%	3.309	49%
Hiztunak	6.315	100%	5.980	100%	6.132	100%	6.359	100%	6.398	100%	6.721	100%

31. Grafikoa. Urretxuko gizonezkoen euskara-gaitasun xehatuaren bilakaera, 1986-2011

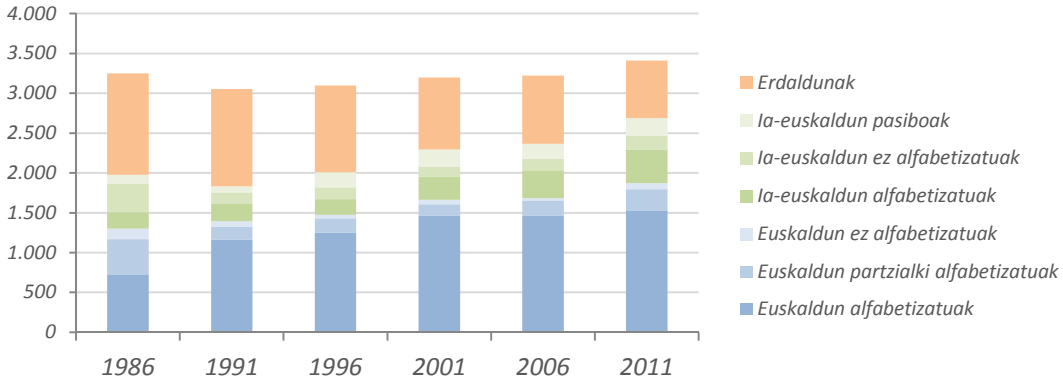

Iturria: EUSTAT, Biztanleria eta Etxebizitzen Estatistikak

32. Grafikoa. Urretxuko emakumezkoen euskara-gaitasun xehatuaren bilakaera, 1986-2011

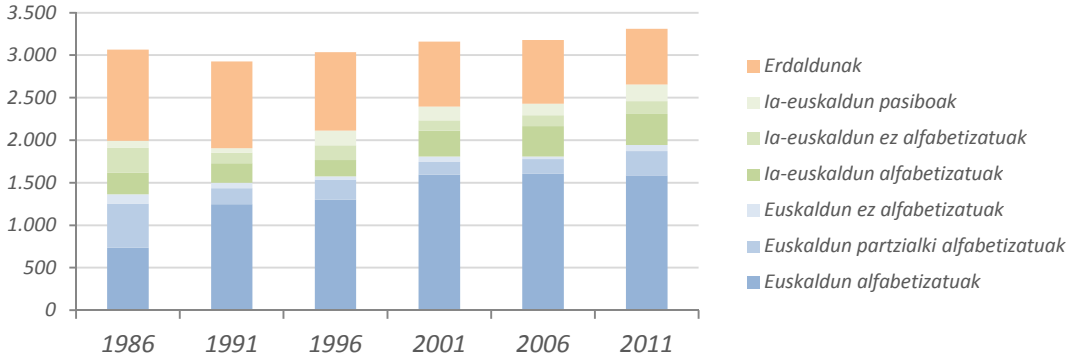

Iturria: EUSTAT, Biztanleria eta Etxebizitzen Estatistikak

4.6 Euskara-gaitasuna adin-talde eta generoaren arabera

33. Grafikoa. Urretxuko hiztunen euskara-gaitasuna generoaren eta adin-taldeen arabera, 2011

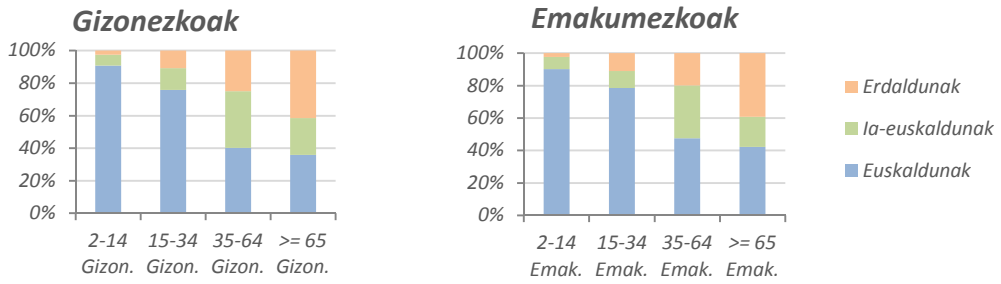

Iturria: EUSTAT, Biztanleria eta Etxebizitzen Estatistikak

	1986		1991		1996		2001		2006		2011	
2-14 urteko gizonezko euskaldunak	376	57%	363	74%	310	79%	301	89%	311	77%	473	91%
2-14 urteko gizonezko ia-euskaldunak	190	29%	84	17%	72	18%	27	8%	73	18%	35	7%
2-14 urteko gizonezko erdaldunak	88	13%	42	9%	10	3%	11	3%	18	4%	13	2%
2-14 urteko gizonezko hiztunak	654	10%	489	8%	392	6%	339	5%	402	6%	521	8%
2-14 urteko emakumezko euskaldunak	354	57%	330	71%	274	77%	290	83%	273	73%	422	90%
2-14 urteko emakumezko ia-euskaldunak	186	30%	93	20%	69	19%	44	13%	72	19%	35	7%
2-14 urteko emakumezko erdaldunak	77	12%	40	9%	12	3%	15	4%	27	7%	11	2%
2-14 urteko emakumezko hiztunak	617	10%	463	8%	355	6%	349	5%	372	6%	468	7%
15-34 urteko gizonezko euskaldunak	404	36%	495	47%	581	53%	710	67%	603	68%	554	76%
15-34 urteko gizonezko ia-euskaldunak	300	27%	201	19%	226	21%	195	18%	155	18%	98	13%
15-34 urteko gizonezko erdaldunak	427	38%	366	34%	281	26%	162	15%	127	14%	78	11%
15-34 urteko gizonezko hiztunak	1.131	18%	1.062	18%	1.088	18%	1.067	17%	885	14%	730	11%
15-34 urteko emakumezko euskaldunak	386	39%	491	51%	582	57%	685	71%	637	75%	534	79%
15-34 urteko emakumezko ia-euskaldunak	275	28%	182	19%	240	24%	179	19%	125	15%	71	10%
15-34 urteko emakumezko erdaldunak	334	34%	298	31%	191	19%	102	11%	87	10%	75	11%
15-34 urteko emakumezko hiztunak	995	16%	971	16%	1.013	17%	966	15%	849	13%	680	10%
35-64 urteko gizonezko euskaldunak	417	34%	410	34%	444	35%	493	37%	577	40%	638	40%
35-64 urteko gizonezko ia-euskaldunak	162	13%	133	11%	204	16%	336	25%	375	26%	553	35%
35-64 urteko gizonezko erdaldunak	657	53%	673	55%	607	48%	513	38%	483	34%	397	25%
35-64 urteko gizonezko hiztunak	1.236	20%	1.216	20%	1.255	20%	1.342	21%	1.435	22%	1.588	24%
35-64 urteko emakumezko euskaldunak	456	40%	482	43%	503	42%	574	44%	622	47%	688	48%
35-64 urteko emakumezko ia-euskaldunak	140	12%	111	10%	184	15%	304	23%	346	26%	471	33%
35-64 urteko emakumezko erdaldunak	536	47%	541	48%	523	43%	426	33%	354	27%	289	20%
35-64 urteko emakumezko hiztunak	1.132	18%	1.134	19%	1.210	20%	1.304	21%	1.322	21%	1.448	22%
>= 65 urteko gizonezko euskaldunak	106	46%	126	44%	140	39%	160	36%	192	39%	206	36%
>= 65 urteko gizonezko ia- euskaldunak	23	10%	18	6%	33	9%	70	16%	78	16%	129	23%
>= 65 urteko gizonezko erdaldunak	99	43%	142	50%	187	52%	220	49%	228	46%	238	42%
>= 65 urteko gizonezko hiztunak	228	4%	286	5%	360	6%	450	7%	498	8%	573	9%
>= 65 urteko emakumezko euskaldunak	169	52%	195	54%	217	47%	259	48%	277	44%	301	42%
>= 65 urteko emakumezko ia- euskaldunak	27	8%	20	6%	42	9%	60	11%	78	12%	133	19%
>= 65 urteko emakumezko erdaldunak	126	39%	144	40%	200	44%	223	41%	280	44%	279	39%
>= 65 urteko emakumezko hiztunak	322	5%	359	6%	459	7%	542	9%	635	10%	713	11%
Hiztunak	6.315	100%	5.980	100%	6.132	100%	6.359	100%	6.398	100%	6.721	100%

34. Grafikoa. Urretxuko 2-14 urteko hiztunen euskara-gaitasunaren bilakaera generoaren arabera, 1986-2011

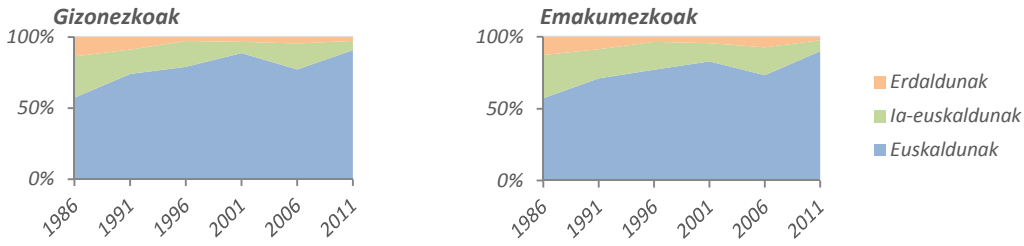

Iturria: EUSTAT, Biztanleria eta Etxebizitzen Estatistikak

35. Grafikoa. Urretxuko 15-34 urteko hiztunen euskara-gaitasunaren bilakaera generoaren arabera, 1986-2011

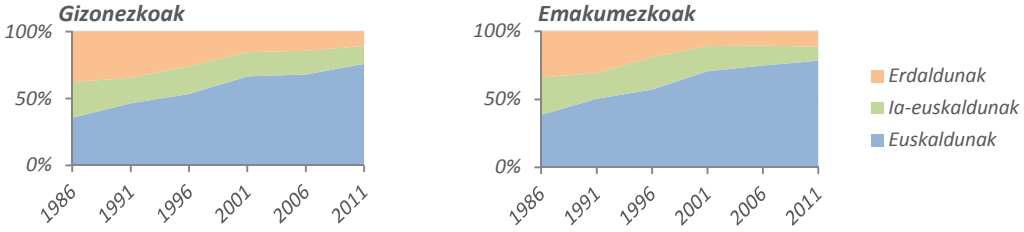

Iturria: EUSTAT, Biztanleria eta Etxebizitzen Estatistikak

36. Grafikoa. Urretxuko 35-64 urteko hiztunen euskara-gaitasunaren bilakaera generoaren arabera, 1986-2011

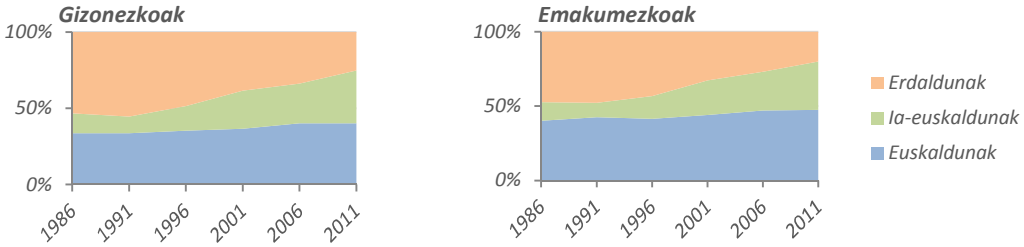

Iturria: EUSTAT, Biztanleria eta Etxebizitzen Estatistikak

37. Grafikoa. Urretxuko 65 urte edo gehiagoko hiztunen euskara-gaitasunaren bilakaera generoaren arabera, 1986-2011

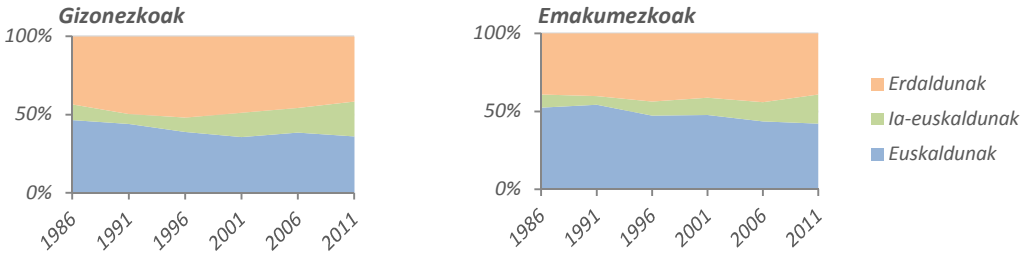

Iturria: EUSTAT, Biztanleria eta Etxebizitzen Estatistikak

4.7 Euskara-gaitasuna jatorriaren arabera

38. Grafikoa. Urretxuko hiztunen euskara-gaitasuna jaioterriaren arabera, 2011

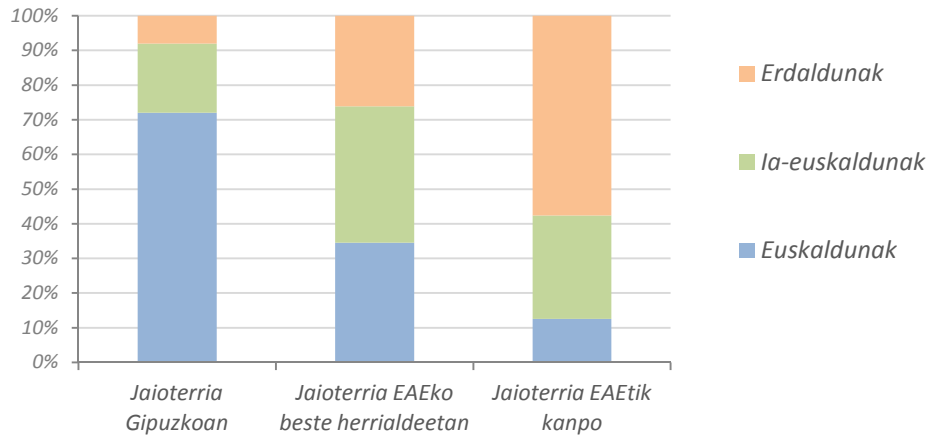

Iturria: EUSTAT, Biztanleria eta Etxebizitzen Estatistikak

	1986		1991		1996		2001		2006		2011	
Gipuzkoako euskaldunak	2.520	59%	2.734	65%	2.878	65%	3.286	71%	3.213	68%	3.570	72%
Gipuzkoako ia-euskaldunak	1.018	24%	687	16%	850	19%	837	18%	925	20%	989	20%
Gipuzkoako erdaldunak	726	17%	765	18%	690	16%	526	11%	569	12%	396	8%
Jaioterria Gipuzkoan	4.264	68%	4.186	70%	4.418	72%	4.649	73%	4.707	74%	4.955	74%
EAEko beste herrialdeetako euskaldunak	43	29%	39	31%	36	31%	40	32%	41	38%	37	35%
EAEko beste herrialdeetako ia-euskaldunak	37	25%	17	14%	23	20%	39	31%	27	25%	42	39%
EAEko beste herrialdeetako erdaldunak	68	46%	69	55%	57	49%	47	37%	41	38%	28	26%
Jaioterria EAEko beste herrialdeetan	148	2%	125	2%	116	2%	126	2%	109	2%	107	2%
EAEtik kanpoko euskaldunak	105	6%	119	7%	137	9%	146	9%	238	15%	209	13%
EAEtik kanpoko ia-euskaldunak	248	13%	138	8%	197	12%	339	21%	350	22%	494	30%
EAEtik kanpoko erdaldunak	1.550	81%	1.412	85%	1.264	79%	1.099	69%	994	63%	956	58%
Jaioterria EAEtik kanpo	1.903	30%	1.669	28%	1.598	26%	1.584	25%	1.582	25%	1.659	25%
Hiztunak	6.315	100%	5.980	100%	6.132	100%	6.359	100%	6.398	100%	6.721	100%

39. Grafikoa. Jaioterria Gipuzkoan duten Urretxuko hiztunen euskara-gaitasunaren bilakaera, 1986-2011

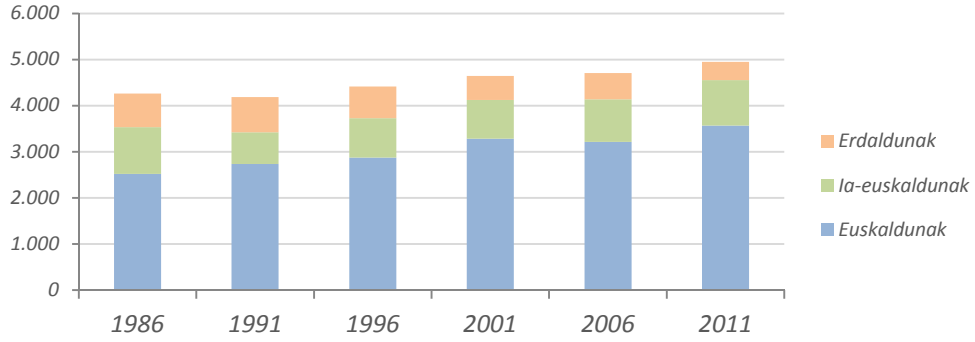

Iturria: EUSTAT, Biztanleria eta Etxebizitzen Estatistikak

40. Grafikoa. Jaioterria EAEko beste herrialdeetan duten Urretxuko hiztunen euskara-gaitasunaren bilakaera, 1986-2011

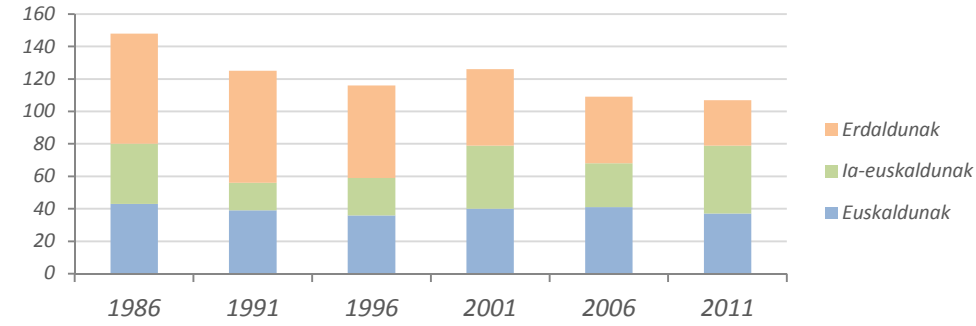

Iturria: EUSTAT, Biztanleria eta Etxebizitzen Estatistikak

41. Grafikoa. Jaioterria EAEtik kanpo duten Urretxuko hiztunen euskara-gaitasunaren bilakaera, 1986-2011

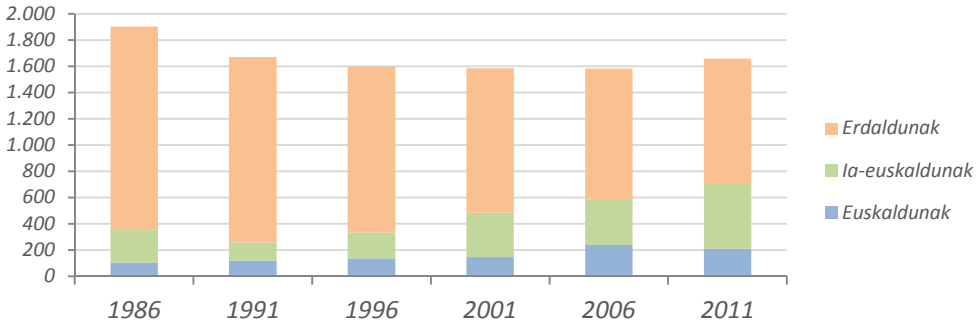

Iturria: EUSTAT, Biztanleria eta Etxebizitzen Estatistikak

4.8 Euskara-gaitasun xehatua jatorriaren arabera

42. Grafikoa. Urretxuko hiztunen euskara-gaitasun xehatua jaioterriaren arabera, 2011

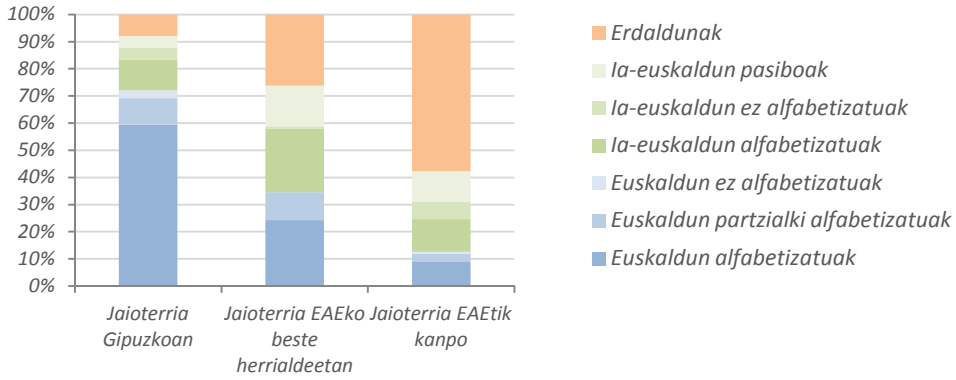

Iturria: EUSTAT, Biztanleria eta Etxebizitzen Estatistikak

	1986		1991		1996		2001		2006		2011	
Gipuzkoako Euskaldun alfabetizatuak	1.400	33%	2.301	55%	2.427	55%	2.898	62%	2.825	60%	2.945	59%
Gipuzkoako Euskaldun partzialki alfabetizatuak	890	21%	310	7%	373	8%	278	6%	333	7%	485	10%
Gipuzkoako Euskaldun ez alfabetizatuak	230	5%	123	3%	78	2%	110	2%	55	1%	140	3%
Gipuzkoako Ia-euskaldun alfabetizatuak	383	9%	376	9%	332	8%	454	10%	549	12%	559	11%
Gipuzkoako Ia-euskaldun ez alfabetizatuak	513	12%	214	5%	260	6%	175	4%	202	4%	224	5%
Gipuzkoako Ia-euskaldun pasiboak	122	3%	97	2%	258	6%	208	4%	174	4%	206	4%
Gipuzkoako Erdaldunak	726	17%	765	18%	690	16%	526	11%	569	12%	396	8%
Jaioterria Gipuzkoan	4.264	68%	4.186	70%	4.418	72%	4.649	73%	4.707	74%	4.955	74%
EAEko beste herrialdeetako Euskaldun alfabetizatuak	22	15%	25	20%	28	24%	36	29%	37	34%	26	24%
EAEko beste herrialdeetako Euskaldun partzialki alfabetizatuak	20	14%	11	9%	7	6%	4	3%	3	3%	11	10%
EAEko beste herrialdeetako Euskaldun ez alfabetizatuak	1	1%	3	2%	1	1%	0	0%	1	1%	0	0%
EAEko beste herrialdeetako Ia-euskaldun alfabetizatuak	11	7%	10	8%	7	6%	23	18%	19	17%	25	23%
EAEko beste herrialdeetako Ia-euskaldun ez alfabetizatuak	16	11%	4	3%	3	3%	2	2%	1	1%	1	1%
EAEko beste herrialdeetako Ia-euskaldun pasiboak	10	7%	3	2%	13	11%	14	11%	7	6%	16	15%
EAEko beste herrialdeetako Erdaldunak	68	46%	69	55%	57	49%	47	37%	41	38%	28	26%
Jaioterria EAEko beste herrialdeetan	148	2%	125	2%	116	2%	126	2%	109	2%	107	2%
EAEtik kanpoko Euskaldun alfabetizatuak	41	2%	80	5%	93	6%	122	8%	211	13%	146	9%
EAEtik kanpoko Euskaldun partzialki alfabetizatuak	49	3%	36	2%	35	2%	15	1%	25	2%	52	3%
EAEtik kanpoko Euskaldun ez alfabetizatuak	15	1%	3	0%	9	1%	9	1%	2	0%	11	1%
EAEtik kanpoko Ia-euskaldun alfabetizatuak	65	3%	62	4%	49	3%	117	7%	140	9%	199	12%
EAEtik kanpoko Ia-euskaldun ez alfabetizatuak	122	6%	50	3%	55	3%	73	5%	70	4%	107	6%
EAEtik kanpoko Ia-euskaldun pasiboak	61	3%	26	2%	93	6%	149	9%	140	9%	188	11%
EAEtik kanpoko Erdaldunak	1.550	81%	1.412	85%	1.264	79%	1.099	69%	994	63%	956	58%
Jaioterria EAEtik kanpo	1.903	30%	1.669	28%	1.598	26%	1.584	25%	1.582	25%	1.659	25%
Hiztunak	6.315	100%	5.980	100%	6.132	100%	6.359	100%	6.398	100%	6.721	100%

43. Grafikoa. Jaioterria Gipuzkoan duten Urretxuko hiztunen euskara-gaitasun xehatuaren bilakaera, 1986-2011

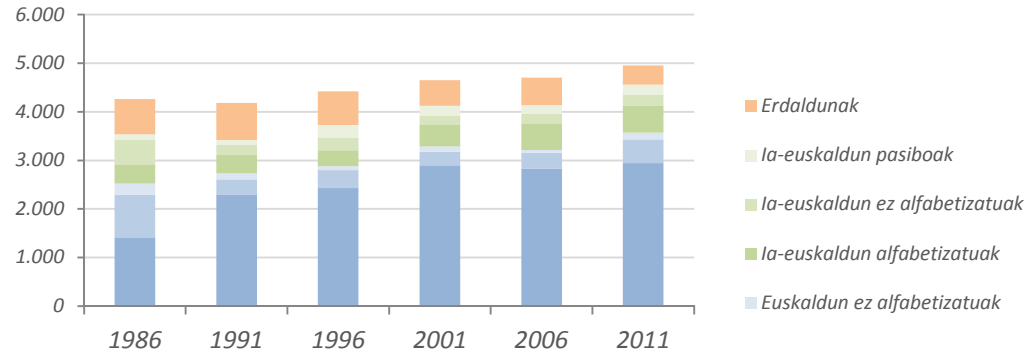

Iturria: EUSTAT, Biztanleria eta Etxebizitzen Estatistikak

44. Grafikoa. Jaioterria EAEko beste herrialdeetan duten Urretxuko hiztunen euskara-gaitasun xehatuaren bilakaera, 1986-2011

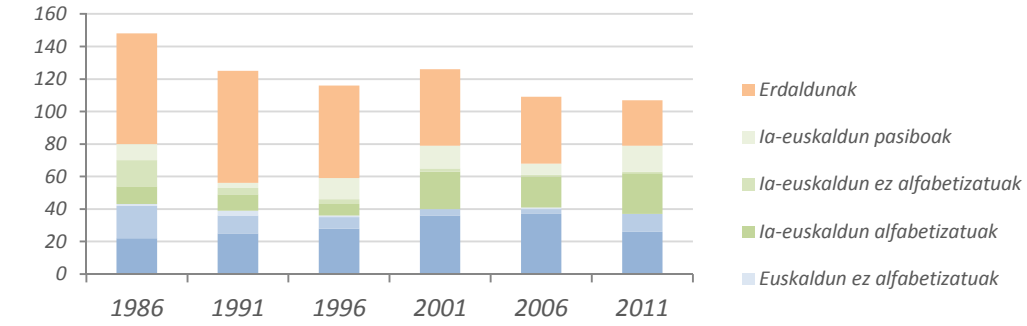

Iturria: EUSTAT, Biztanleria eta Etxebizitzen Estatistikak

45. Grafikoa. Jaioterria EAEtik kanpo duten Urretxuko hiztunen euskara-gaitasun xehatuaren bilakaera, 1986-2011

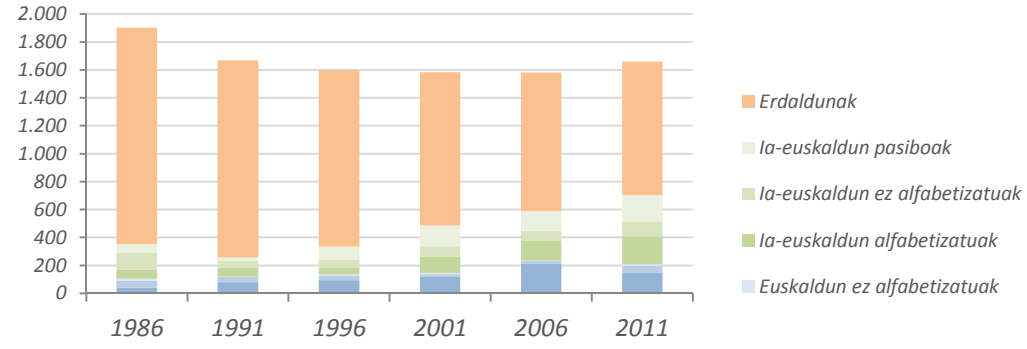

Iturria: EUSTAT, Biztanleria eta Etxebizitzen Estatistikak

5. LEHEN HIZKUNTZA

46. Grafikoa. Urretxuko hiztunen lehen hizkuntza, 2011

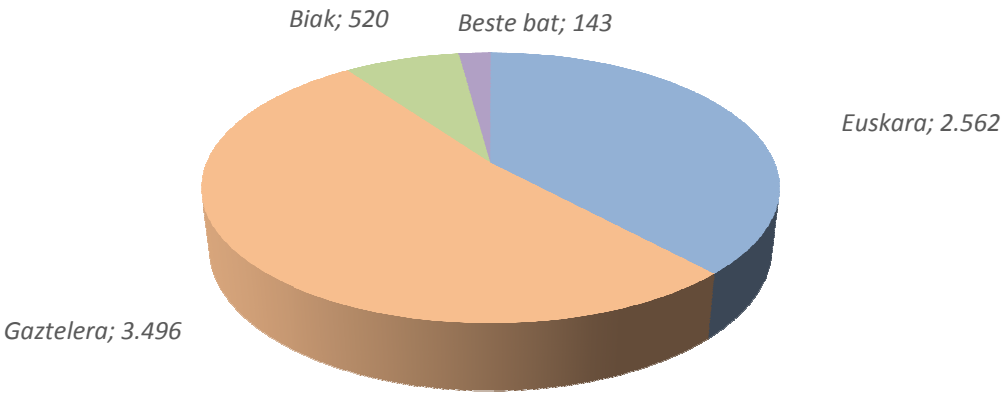

Iturria: EUSTAT, Biztanleria eta Etxebizitzen Estatistikak

	1986		1991		1996		2001		2006		2011	
Euskara	2.182	35%	2.548	43%	2.393	39%	2.635	41%	2.585	40%	2.562	38%
Gaztelera	3.481	55%	3.301	55%	3.362	55%	3.322	52%	3.326	52%	3.496	52%
Biak	585	9%	85	1%	338	6%	369	6%	412	6%	520	8%
Beste bat	67	1%	46	1%	39	1%	33	1%	75	1%	143	2%
Hiztunak	6.315	100%	5.980	100%	6.132	100%	6.359	100%	6.398	100%	6.721	100%

47. Grafikoa. Urretxuko hiztunen lehen hizkuntzaren bilakaera, 1986-2011

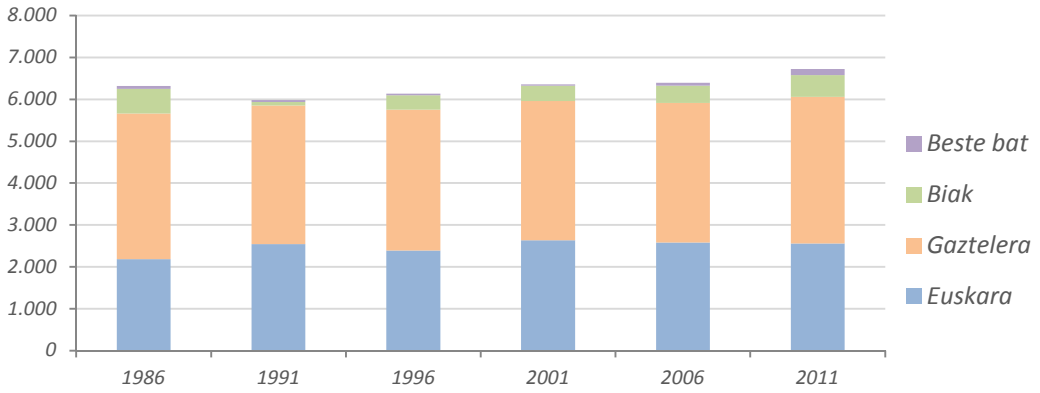

Iturria: EUSTAT, Biztanleria eta Etxebizitzen Estatistikak

5.1 Lehen hizkuntza adin-taldeka

48. Grafikoa. Urretxuko hiztunen lehen hizkuntza adin-taldeka, 2011

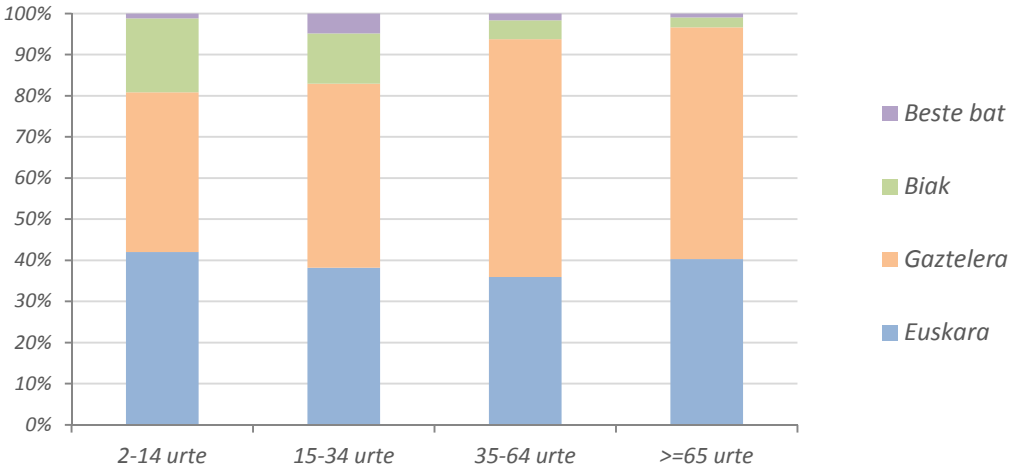

Iturria: EUSTAT, Biztanleria eta Etxebizitzen Estatistikak

	1986		1991		1996		2001		2006		2011	
Euskara 2-14 urtekoen artean	408	32%	412	43%	245	33%	355	52%	378	49%	415	42%
Gaztelera 2-14 urtekoen artean	613	48%	501	53%	376	50%	210	31%	256	33%	384	39%
Biak 2-14 urtekoen artean	248	20%	31	3%	126	17%	117	17%	131	17%	178	18%
Beste bat 2-14 urtekoen artean	2	0%	8	1%	0	0%	6	1%	9	1%	12	1%
2-14 urteko hiztunak	1.271	20%	952	16%	747	12%	688	11%	774	12%	989	15%
Euskara 15-34 urtekoen artean	654	31%	866	43%	802	38%	858	42%	710	41%	538	38%
Gaztelera 15-34 urtekoen artean	1.266	60%	1.118	55%	1.138	54%	1.015	50%	839	48%	631	45%
Biak 15-34 urtekoen artean	196	9%	39	2%	157	7%	152	7%	153	9%	172	12%
Beste bat 15-34 urtekoen artean	10	0%	10	0%	4	0%	8	0%	32	2%	69	5%
15-34 urteko hiztunak	2.126	34%	2.033	34%	2.101	34%	2.033	32%	1.734	27%	1.410	21%
Euskara 35-64 urtekoen artean	850	36%	940	40%	974	40%	1.008	38%	1.037	38%	1.091	36%
Gaztelera 35-64 urtekoen artean	1.354	57%	1.377	59%	1.412	57%	1.538	58%	1.589	58%	1.756	58%
Biak 35-64 urtekoen artean	120	5%	11	0%	51	2%	85	3%	104	4%	139	5%
Beste bat 35-64 urtekoen artean	44	2%	22	1%	28	1%	15	1%	27	1%	50	2%
35-64 urteko hiztunak	2.368	37%	2.350	39%	2.465	40%	2.646	42%	2.757	43%	3.036	45%
Euskara >=65 urtekoen artean	270	49%	330	51%	372	45%	414	42%	460	41%	518	40%
Gaztelera >=65 urtekoen artean	248	45%	305	47%	436	53%	559	56%	642	57%	725	56%
Biak >=65 urtekoen artean	21	4%	4	1%	4	0%	15	2%	24	2%	31	2%
Beste >=65 urtekoen artean	11	2%	6	1%	7	1%	4	0%	7	1%	12	1%
>=65 urteko hiztunak	550	9%	645	11%	819	13%	992	16%	1.133	18%	1.286	19%
Hiztunak	6.315	100%	5.980	100%	6.132	100%	6.359	100%	6.398	100%	6.721	100%

49. Grafikoa. Urretxuko 2-14 urte arteko hiztunen lehen hizkuntzaren bilakaera, 1986-2011

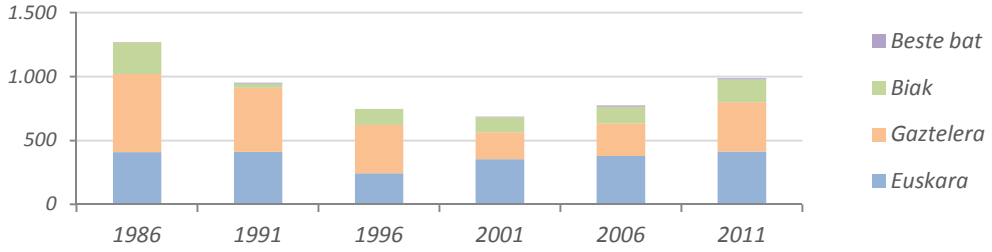

Iturria: EUSTAT, Biztanleria eta Etxebizitzen Estatistikak

50. Grafikoa. Urretxuko 15-34 urte arteko hiztunen lehen hizkuntzaren bilakaera, 1986-2011

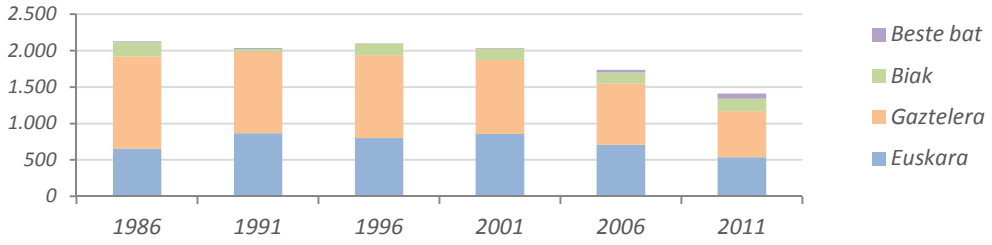

Iturria: EUSTAT, Biztanleria eta Etxebizitzen Estatistikak

51. Grafikoa. Urretxuko 35-64 urte arteko hiztunen lehen hizkuntzaren bilakaera, 1986-2011

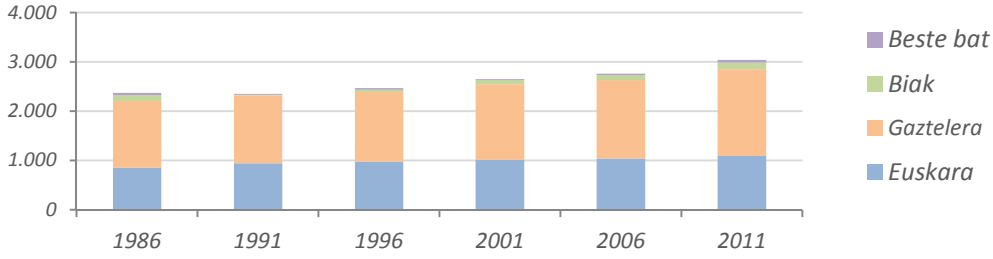

Iturria: EUSTAT, Biztanleria eta Etxebizitzen Estatistikak

52. Grafikoa. Urretxuko 65 urte edo gehiagoko hiztunen lehen hizkuntzaren bilakaera, 1986-2011

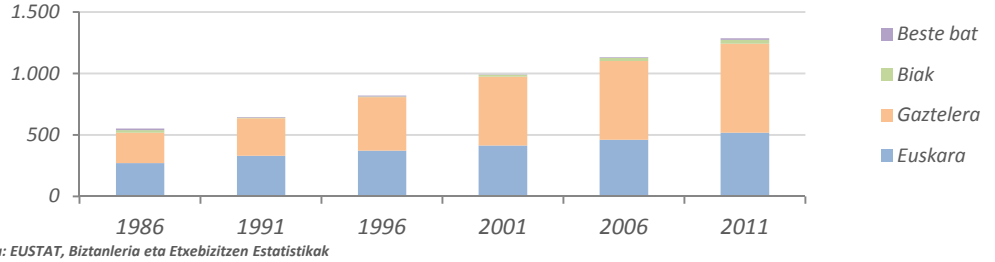

Iturria: EUSTAT, Biztanleria eta Etxebizitzen Estatistikak

5.2 Lehen hizkuntza generoaren arabera

53. Grafikoa. Urretxuko hiztunen lehen hizkuntza generoaren arabera, 2011

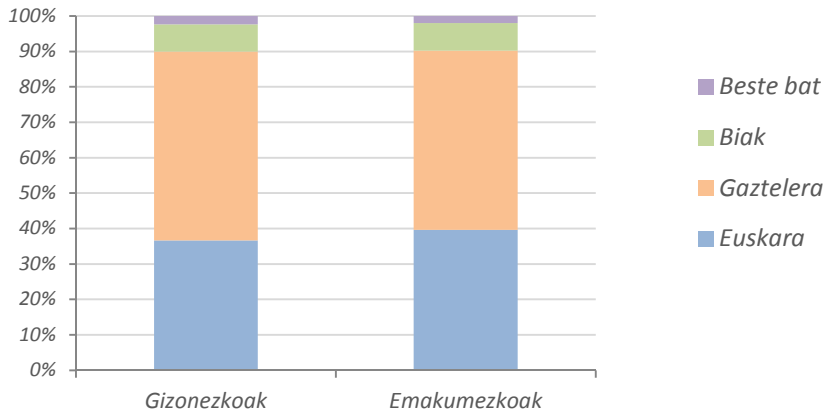

Iturria: EUSTAT, Biztanleria eta Etxebizitzen Estatistikak

	1986		1991		1996		2001		2006		2011	
Euskara gizonezkoen artean	1.078	33%	1.255	41%	1.143	37%	1.266	40%	1.249	39%	1.251	37%
Gaztelera gizonezkoen artean	1.819	56%	1.727	57%	1.746	56%	1.735	54%	1.722	53%	1.819	53%
Biak gizonezkoen artean	313	10%	46	2%	184	6%	176	6%	200	6%	263	8%
Beste bat gizonezkoen artean	39	1%	25	1%	22	1%	21	1%	49	2%	79	2%
Gizonezko hiztunak	3.249	51%	3.053	51%	3.095	50%	3.198	50%	3.220	50%	3.412	51%
Euskara emakumezkoen artean	1.104	36%	1.293	44%	1.250	41%	1.369	43%	1.336	42%	1.311	40%
Gaztelera emakumezkoen artean	1.662	54%	1.574	54%	1.616	53%	1.587	50%	1.604	50%	1.677	51%
Biak emakumezkoen artean	272	9%	39	1%	154	5%	193	6%	212	7%	257	8%
Beste bat emakumezkoen artean	28	1%	21	1%	17	1%	12	0%	26	1%	64	2%
Emakumezko hiztunak	3.066	49%	2.927	49%	3.037	50%	3.161	50%	3.178	50%	3.309	49%
Hiztunak	6.315	100%	5.980	100%	6.132	100%	6.359	100%	6.398	100%	6.721	100%

54. Grafikoa. Urretxuko gizonezkoen lehen hizkuntzaren bilakaera, 1986-2011

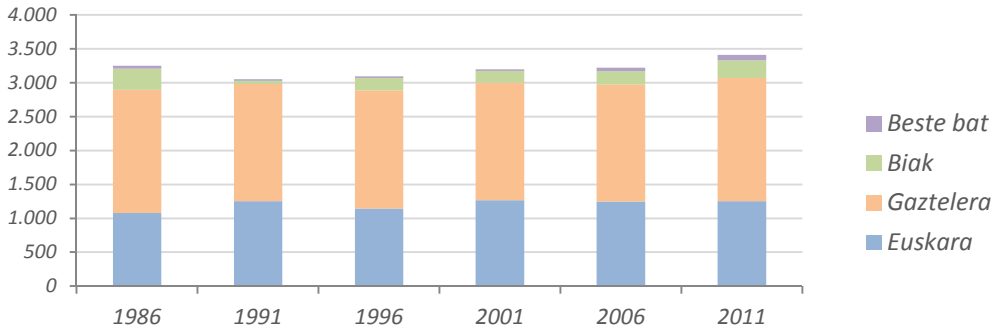

Iturria: EUSTAT, Biztanleria eta Etxebizitzen Estatistikak

55. Grafikoa. Urretxuko emakumezkoen lehen hizkuntzaren bilakaera, 1986-2011

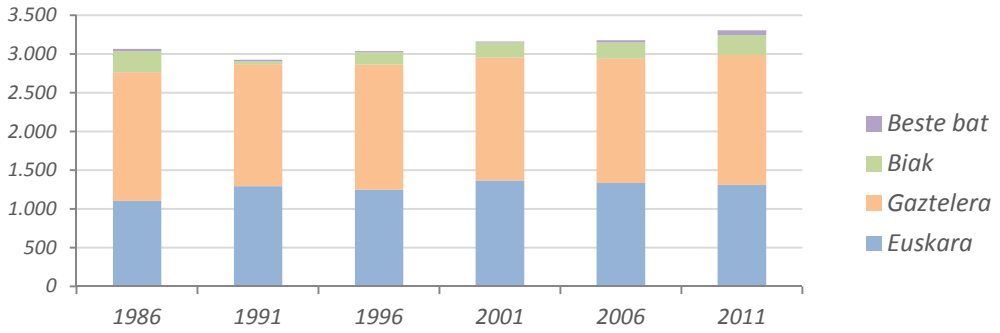

Iturria: EUSTAT, Biztanleria eta Etxebizitzen Estatistikak

5.3 Lehen hizkuntza adin-talde eta generoaren arabera

56. Grafikoa. Urretxuko hiztunen lehen hizkuntza generoaren eta adin-taldearen arabera, 2011

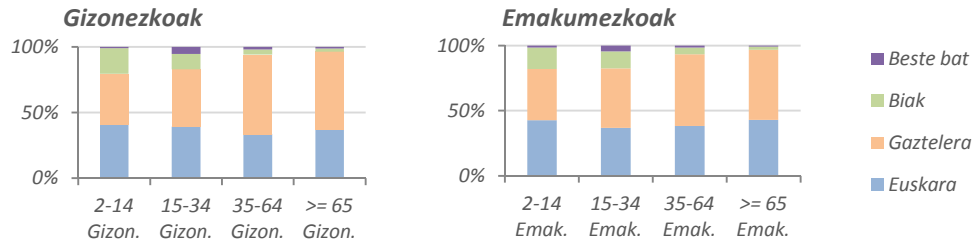

Iturria: EUSTAT, Biztanleria eta Etxebizitzen Estatistikak

	1986		1991		1996		2001		2006		2011	
Euskara 2-14 urteko gizonezkoen artean	217	33%	223	46%	123	31%	184	54%	196	49%	215	41%
Gaztelera 2-14 urteko gizonezkoen artean	301	46%	244	50%	197	50%	92	27%	134	33%	200	38%
Biak 2-14 urteko gizonezkoen artean	135	21%	17	3%	72	18%	58	17%	66	16%	101	19%
Beste bat 2-14 urteko gizonezkoen artean	1	0%	5	1%	0	0%	5	1%	6	1%	5	1%
2-14 urteko gizonezkoak	654	10%	489	8%	392	6%	339	5%	402	6%	521	8%
Euskara 2-14 urteko emakumezkoen artean	191	31%	189	41%	122	34%	171	49%	182	49%	200	43%
Gaztelera 2-14 urteko emakumezkoen artean	312	51%	257	56%	179	50%	118	34%	122	33%	184	39%
Biak 2-14 urteko emakumezkoen artean	113	18%	14	3%	54	15%	59	17%	65	17%	77	16%
Beste bat 2-14 urteko emakumezkoen artean	1	0%	3	1%	0	0%	1	0%	3	1%	7	1%
2-14 urteko emakumezkoak	617	10%	463	8%	355	6%	349	5%	372	6%	468	7%
Euskara 15-34 urteko gizonezkoen artean	344	30%	448	42%	412	38%	439	41%	361	41%	287	39%
Gaztelera 15-34 urteko gizonezkoen artean	676	60%	592	56%	586	54%	553	52%	430	49%	320	44%
Biak 15-34 urteko gizonezkoen artean	105	9%	20	2%	87	8%	71	7%	74	8%	84	12%
Beste bat 15-34 urteko gizonezkoen artean	6	1%	2	0%	3	0%	4	0%	20	2%	39	5%
15-34 urteko gizonezkoak	1.131	18%	1.062	18%	1.088	18%	1.067	17%	885	14%	730	11%
Euskara 15-34 urteko emakumezkoen artean	310	31%	418	43%	390	38%	419	43%	349	41%	251	37%
Gaztelera 15-34 urteko emakumezkoen artean	590	59%	526	54%	552	54%	462	48%	409	48%	311	46%
Biak 15-34 urteko emakumezkoen artean	91	9%	19	2%	70	7%	81	8%	79	9%	88	13%
Beste bat 15-34 urteko emakumezkoen artean	4	0%	8	1%	1	0%	4	0%	12	1%	30	4%
15-34 urteko emakumezkoak	995	16%	971	16%	1.013	17%	966	15%	849	13%	680	10%
Euskara 35-64 urteko gizonezkoen artean	416	34%	454	37%	464	37%	483	36%	503	35%	537	34%
Gaztelera 35-64 urteko gizonezkoen artean	730	59%	740	61%	753	60%	809	60%	863	60%	958	60%
Biak 35-64 urteko gizonezkoen artean	62	5%	7	1%	23	2%	41	3%	50	3%	65	4%
Beste bat 35-64 urteko gizonezkoen artean	28	2%	15	1%	15	1%	9	1%	19	1%	28	2%
35-64 urteko gizonezkoak	1.236	20%	1.216	20%	1.255	20%	1.342	21%	1.435	22%	1.588	24%
Euskara 35-64 urteko emakumezkoen artean	434	38%	486	43%	510	42%	525	40%	534	40%	554	38%
Gaztelera 35-64 urteko emakumezkoen artean	624	55%	637	56%	659	54%	729	56%	726	55%	798	55%
Biak 35-64 urteko emakumezkoen artean	58	5%	4	0%	28	2%	44	3%	54	4%	74	5%
Beste bat 35-64 urteko emakumezkoen artean	16	1%	7	1%	13	1%	6	0%	8	1%	22	2%
35-64 urteko emakumezkoak	1.132	18%	1.134	19%	1.210	20%	1.304	21%	1.322	21%	1.448	22%
Euskara >=65 urteko gizonezkoen artean	101	44%	130	45%	144	40%	160	36%	189	38%	212	37%
Gaztelera >=65 urteko gizonezkoen artean	112	49%	151	53%	210	58%	281	62%	295	59%	341	60%
Biak >=65 urteko gizonezkoen artean	11	5%	2	1%	2	1%	6	1%	10	2%	13	2%
Beste bat >=65 urteko gizonezkoen artean	4	2%	3	1%	4	1%	3	1%	4	1%	7	1%
>=65 urteko gizonezkoak	228	4%	286	5%	360	6%	450	7%	498	8%	573	9%
Euskara >=65 urteko emakumezkoen artean	169	52%	200	56%	228	50%	254	47%	271	43%	306	43%
Gaztelera >=65 urteko emakumezkoen artean	136	42%	154	43%	226	49%	278	51%	347	55%	384	54%
Biak >=65 urteko emakumezkoen artean	10	3%	2	1%	2	0%	9	2%	14	2%	18	3%
Beste bat >=65 urteko emakumezkoen artean	7	2%	3	1%	3	1%	1	0%	3	0%	5	1%
>=65 urteko emakumezkoak	322	5%	359	6%	459	7%	542	9%	635	10%	713	11%
Hiztunak	6.315	100%	5.980	100%	6.132	100%	6.359	100%	6.398	100%	6.721	100%

57. Grafikoa. Urretxuko 2-14 urteko hiztunen lehen hizkuntzaren bilakaera generoaren arabera, 1986-2011

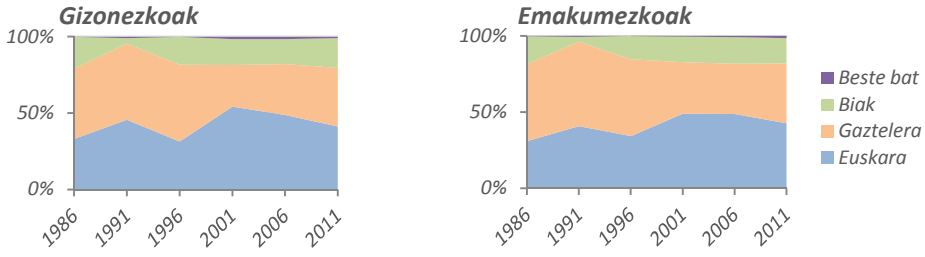

Iturria: EUSTAT, Biztanleria eta Etxebizitzen Estatistikak

58. Grafikoa. Urretxuko 14-34 urteko hiztunen lehen hizkuntzaren bilakaera generoaren arabera, 1986-2011

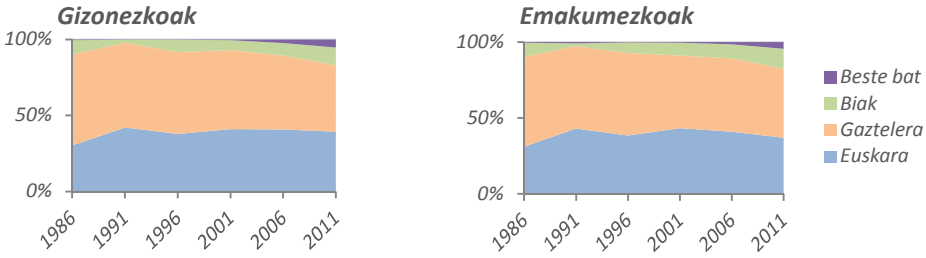

Iturria: EUSTAT, Biztanleria eta Etxebizitzen Estatistikak

59. Grafikoa. Urretxuko 35-64 urteko hiztunen lehen hizkuntzaren bilakaera generoaren arabera, 1986-2011

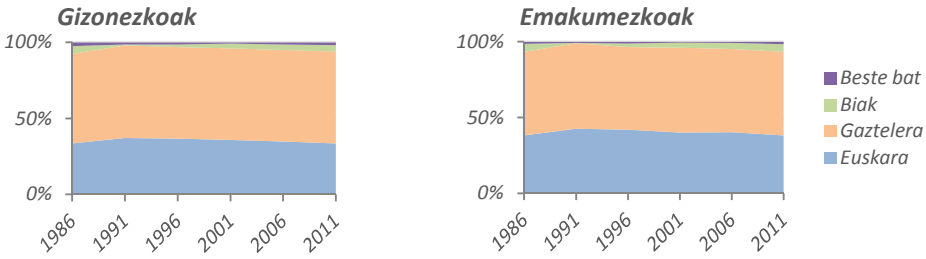

Iturria: EUSTAT, Biztanleria eta Etxebizitzen Estatistikak

60. Grafikoa. Urretxuko 65 urte edo gehiagoko hiztunen lehen hizkuntzaren bilakaera generoaren arabera, 1986-2011

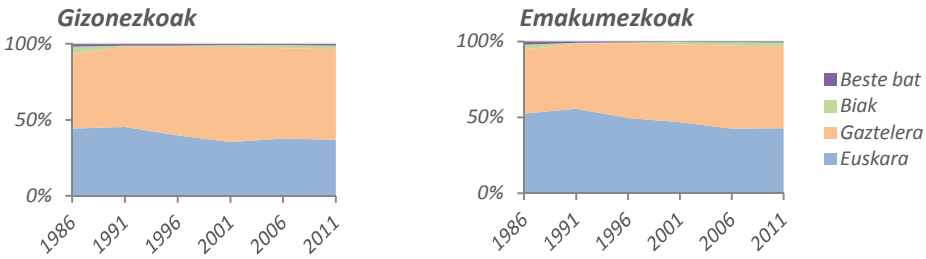

Iturria: EUSTAT, Biztanleria eta Etxebizitzen Estatistikak

5.4 Lehen hizkuntza jatorriaren arabera

61. Grafikoa. Urretxuko hiztunen lehen hizkuntza jaioterriaren arabera, 2011

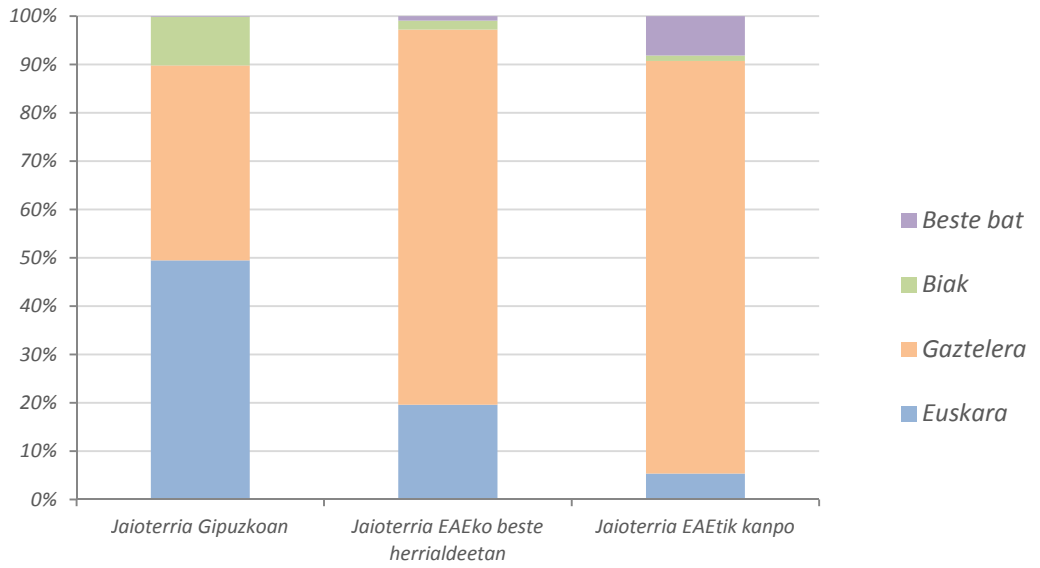

Iturria: EUSTAT, Biztanleria eta Etxebizitzen Estatistikak

	1986		1991		1996		2001		2006		2011	
Euskara Gipuzkoan jaiotakoen artean	2.059	48%	2.423	58%	2.263	51%	2.507	54%	2.472	53%	2.452	49%
Gaztelera Gipuzkoan jaiotakoen artean	1.642	39%	1.677	40%	1.834	42%	1.786	38%	1.839	39%	1.997	40%
Biak Gipuzkoan jaiotakoen artean	563	13%	81	2%	319	7%	352	8%	392	8%	499	10%
Beste bat Gipuzkoan jaiotakoen artean	0	0%	5	0%	2	0%	4	0%	4	0%	7	0%
Jaioterria Gipuzkoan	4.264	68%	4.186	70%	4.418	72%	4.649	73%	4.707	74%	4.955	74%
Euskara EAEko beste herrialdetan jaiotakoen artean	37	25%	31	25%	31	27%	33	26%	28	26%	21	20%
Gaztelera EAEko beste herrialdetan jaiotakoen artean	109	74%	92	74%	80	69%	91	72%	77	71%	83	78%
Biak EAEko beste herrialdetan jaiotakoen artean	2	1%	2	2%	4	3%	1	1%	3	3%	2	2%
Beste bat EAEko beste herrialdetan jaiotakoen artean	0	0%	0	0%	1	1%	1	1%	1	1%	1	1%
Jaioterria EAEko beste herrialdeetan	148	2%	125	2%	116	2%	126	2%	109	2%	107	2%
Euskara EAEtik kanpo jaiotakoen artean	86	5%	94	6%	99	6%	95	6%	85	5%	89	5%
Gaztelera EAEtik kanpo jaiotakoen artean	1.730	91%	1.532	92%	1.448	91%	1.445	91%	1.410	89%	1.416	85%
Biak EAEtik kanpo jaiotakoen artean	20	1%	2	0%	15	1%	16	1%	17	1%	19	1%
Beste bat EAEtik kanpo jaiotakoen artean	67	4%	41	2%	36	2%	28	2%	70	4%	135	8%
Jaioterria EAEtik kanpo	1.903	30%	1.669	28%	1.598	26%	1.584	25%	1.582	25%	1.659	25%
Hiztunak	6.315	100%	5.980	100%	6.132	100%	6.359	100%	6.398	100%	6.721	100%

62. Grafikoa. Jaioterria Gipuzkoan duten Urretxuko hiztunen lehen hizkuntzaren bilakaera, 1986-2011

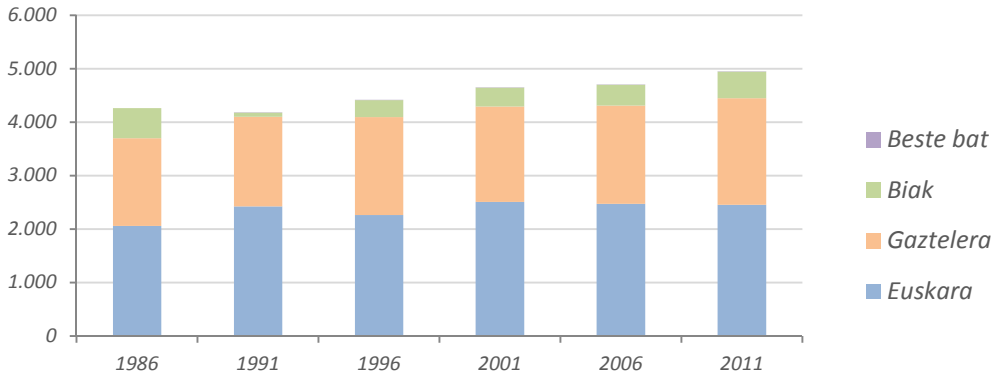

Iturria: EUSTAT, Biztanleria eta Etxebizitzen Estatistikak

63. Grafikoa. Jaioterria EAEko beste herrialdeetan duten Urretxuko hiztunen lehen hizkuntzaren bilakaera, 1986-2011

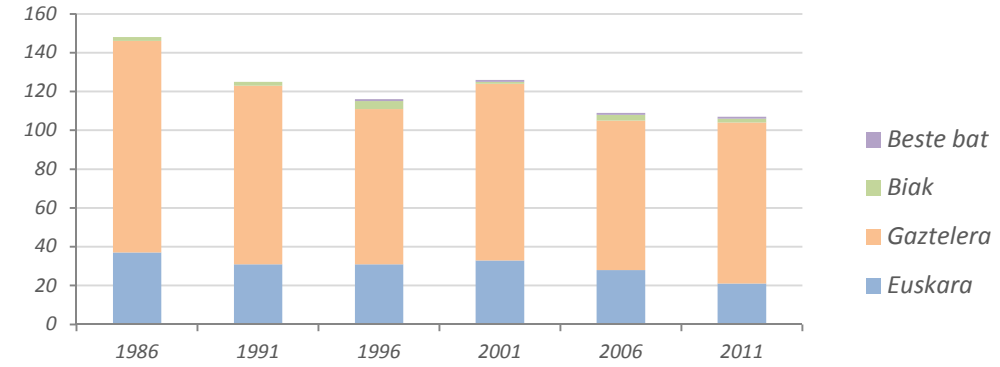

Iturria: EUSTAT, Biztanleria eta Etxebizitzen Estatistikak

64. Grafikoa. Jaioterria EAEtik kanpo duten Urretxuko hiztunen lehen hizkuntzaren bilakaera, 1986-2011

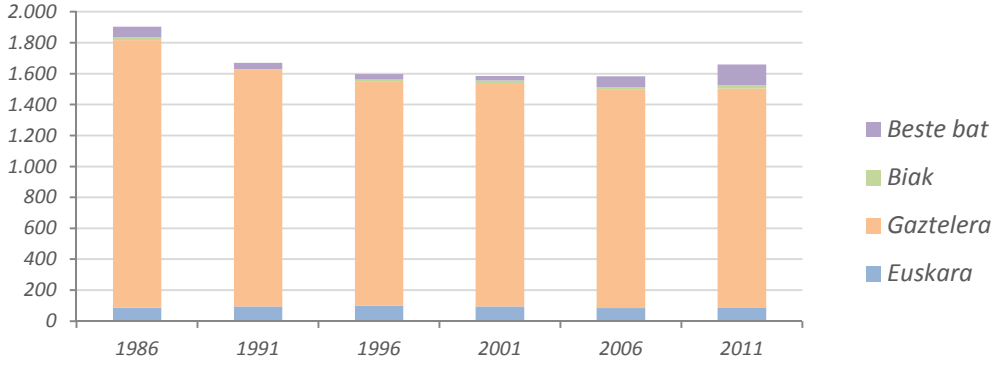

Iturria: EUSTAT, Biztanleria eta Etxebizitzen Estatistikak

6. ETXEKO HIZKUNTZA

65. Grafikoa. Urretxuko hiztunen etxeko hizkuntza, 2011

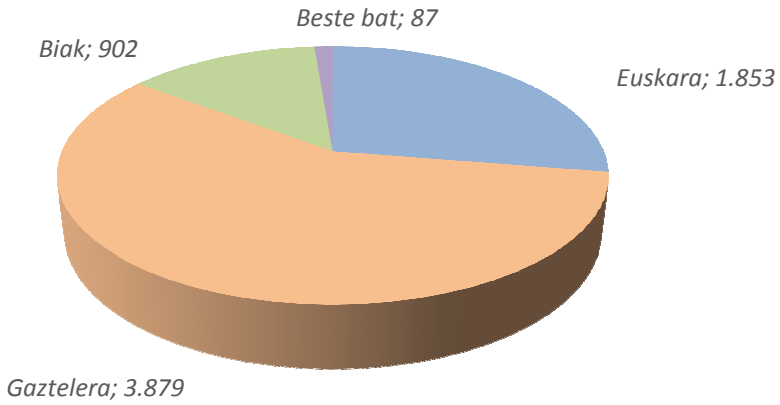

Iturria: EUSTAT, Biztanleria eta Etxebizitzen Estatistikak

	1991		1996		2001		2006		2011	
Euskara	1.448	24%	1.301	21%	1.619	25%	1.982	31%	1.853	28%
Gaztelera	3.405	57%	3.490	57%	3.117	49%	3.270	51%	3.879	58%
Biak	1.125	19%	1.335	22%	1.608	25%	1.098	17%	902	13%
Beste bat	2	0%	6	0%	15	0%	48	1%	87	1%
Hiztunak	5.980	100%	6.132	100%	6.359	100%	6.398	100%	6.721	100%

66. Grafikoa. Urretxuko hiztunen etxeko hizkuntzaren bilakaera, 1991-2011

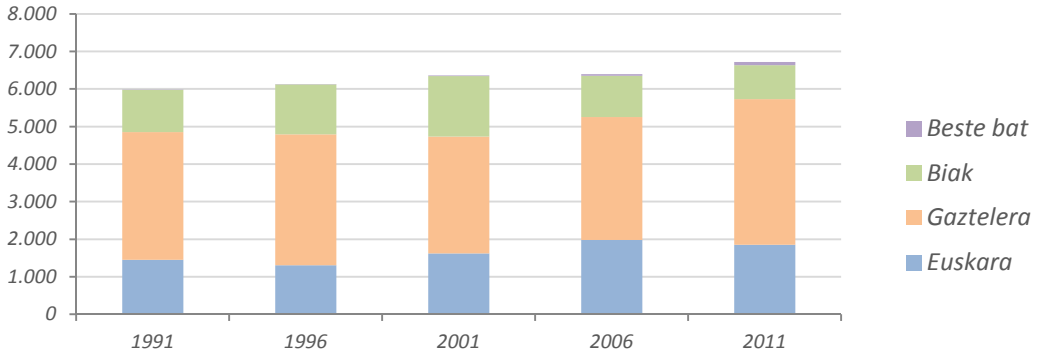

Iturria: EUSTAT, Biztanleria eta Etxebizitzen Estatistikak

6.1 Etxeko hizkuntza adin-taldeka

67. Grafikoa. Urretxuko hiztunen etxeko hizkuntza adin-taldeka, 2011

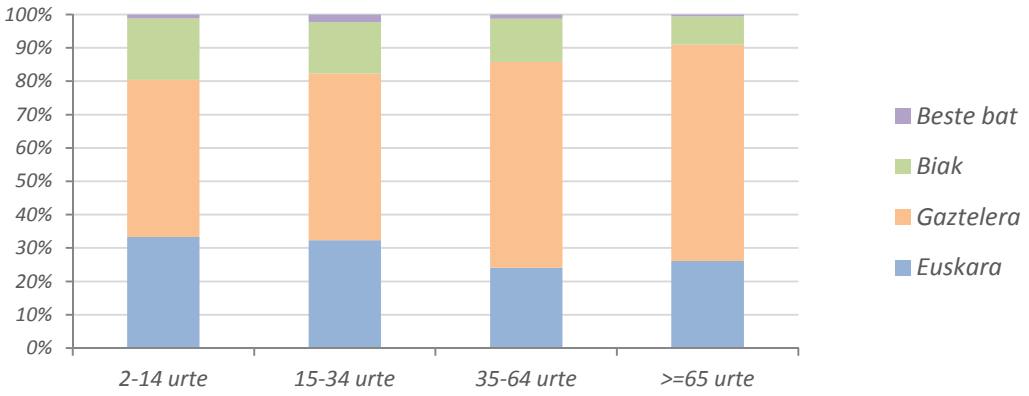

Iturria: EUSTAT, Biztanleria eta Etxebizitzen Estatistikak

	1991		1996		2001		2006		2011	
Euskara 2-14 urtekoen artean	252	26%	179	24%	235	34%	245	32%	329	33%
Gaztelera 2-14 urtekoen artean	416	44%	300	40%	163	24%	302	39%	466	47%
Biak 2-14 urtekoen artean	284	30%	268	36%	286	42%	222	29%	183	19%
Beste bat 2-14 urtekoen artean	0	0%	0	0%	4	1%	5	1%	11	1%
2-14 urteko hiztunak	952	16%	747	12%	688	11%	774	12%	989	15%
Euskara 15-34 urtekoen artean	453	22%	422	20%	532	26%	558	32%	456	32%
Gaztelera 15-34 urtekoen artean	1.176	58%	1.173	56%	899	44%	777	45%	705	50%
Biak 15-34 urtekoen artean	404	20%	505	24%	596	29%	386	22%	217	15%
Beste bat 15-34 urtekoen artean	0	0%	1	0%	6	0%	13	1%	32	2%
15-34 urteko hiztunak	2.033	34%	2.101	34%	2.033	32%	1.734	27%	1.410	21%
Euskara 35-64 urtekoen artean	538	23%	497	20%	584	22%	820	30%	732	24%
Gaztelera 35-64 urtekoen artean	1.455	62%	1.517	62%	1.472	56%	1.525	55%	1.874	62%
Biak 35-64 urtekoen artean	357	15%	447	18%	585	22%	393	14%	393	13%
Beste bat 35-64 urtekoen artean	0	0%	4	0%	5	0%	19	1%	37	1%
35-64 urteko hiztunak	2.350	39%	2.465	40%	2.646	42%	2.757	43%	3.036	45%
Euskara >=65 urtekoen artean	205	32%	203	25%	268	27%	359	32%	336	26%
Gaztelera >=65 urtekoen artean	358	56%	500	61%	583	59%	666	59%	834	65%
Biak >=65 urtekoen artean	80	12%	115	14%	141	14%	97	9%	109	8%
Beste bat >=65 urtekoen artean	2	0%	1	0%	0	0%	11	1%	7	1%
>=65 urteko hiztunak	645	11%	819	13%	992	16%	1.133	18%	1.286	19%
Hiztunak	5.980	100%	6.132	100%	6.359	100%	6.398	100%	6.721	100%

68. Grafikoa. Urretxuko 2-14 urte arteko hiztunen etxeko hizkuntzaren bilakaera, 1991-2011

Iturria: EUSTAT, Biztanleria eta Etxebizitzen Estatistikak

69. Grafikoa. Urretxuko 15-34 urte arteko hiztunen etxeko hizkuntzaren bilakaera, 1991-2011

Iturria: EUSTAT, Biztanleria eta Etxebizitzen Estatistikak

70. Grafikoa. Urretxuko 35-64 urte arteko hiztunen etxeko hizkuntzaren bilakaera, 1991-2011

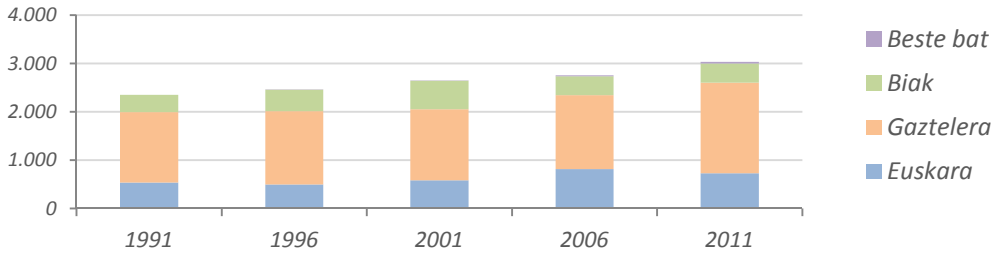

Iturria: EUSTAT, Biztanleria eta Etxebizitzen Estatistikak

71. Grafikoa. Urretxuko 65 urte edo gehiagoko hiztunen etxeko hizkuntzaren bilakaera, 1991-2011

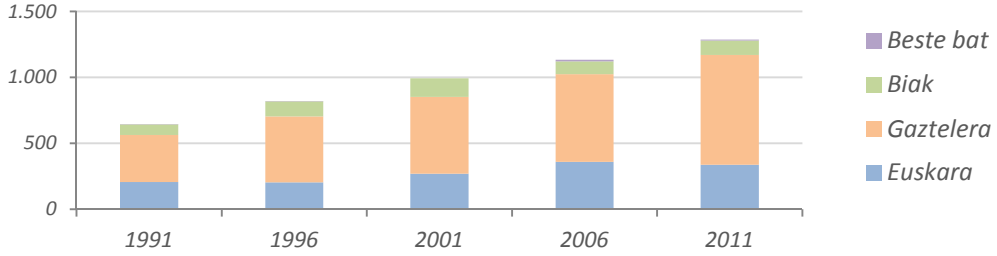

Iturria: EUSTAT, Biztanleria eta Etxebizitzen Estatistikak

6.2 Etxeko hizkuntza generoaren arabera

72. Grafikoa. Urretxuko hiztunen etxeko hizkuntza generoaren arabera, 2011

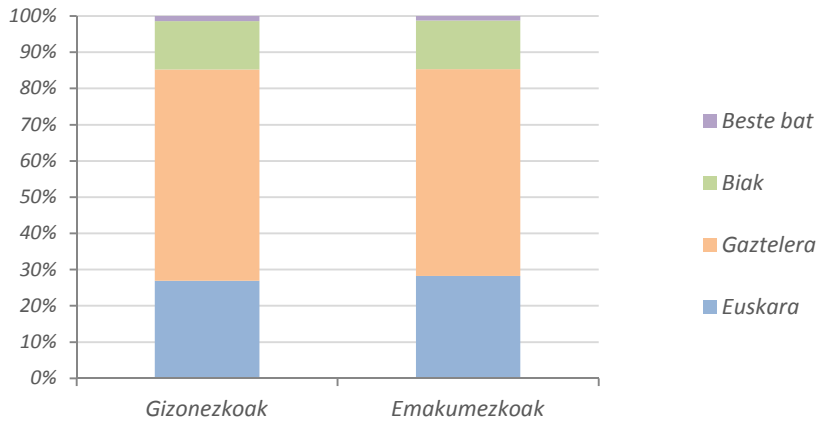

Iturria: EUSTAT, Biztanleria eta Etxebizitzen Estatistikak

	1991		1996		2001		2006		2011	
Euskara gizonezkoen artean	729	24%	645	21%	791	25%	931	29%	918	27%
Gaztelera gizonezkoen artean	1.785	58%	1.807	58%	1.650	52%	1.734	54%	1.991	58%
Biak gizonezkoen artean	538	18%	639	21%	745	23%	537	17%	456	13%
Beste bat gizonezkoen artean	1	0%	4	0%	12	0%	18	1%	47	1%
Gizonezko hiztunak	3.053	51%	3.095	50%	3.198	50%	3.220	50%	3.412	51%
Euskara emakumezkoen artean	719	25%	656	22%	828	26%	1.051	33%	935	28%
Gaztelera emakumezkoen artean	1.620	55%	1.683	55%	1.467	46%	1.536	48%	1.888	57%
Biak emakumezkoen artean	587	20%	696	23%	863	27%	561	18%	446	13%
Beste bat emakumezkoen artean	1	0%	2	0%	3	0%	30	1%	40	1%
Emakumezko hiztunak	2.927	49%	3.037	50%	3.161	50%	3.178	50%	3.309	49%
Hiztunak	5.980	100%	6.132	100%	6.359	100%	6.398	100%	6.721	100%

73. Grafikoa. Urretxuko gizonezkoen etxeko hizkuntzaren bilakaera, 1991-2011

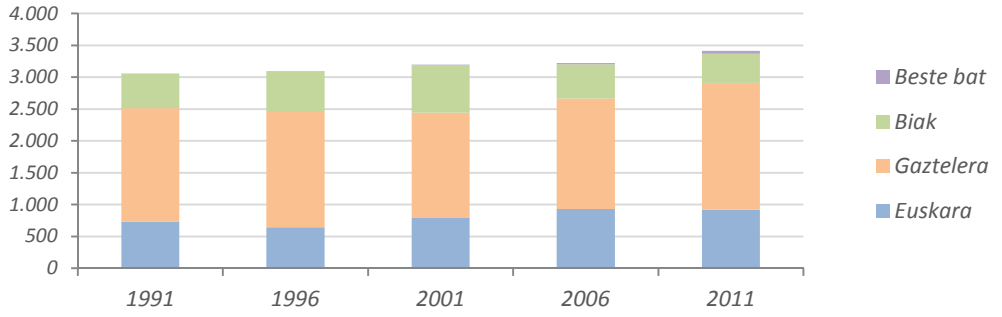

Iturria: EUSTAT, Biztanleria eta Etxebizitzen Estatistikak

74. Grafikoa. Urretxuko emakumezkoen etxeko hizkuntzaren bilakaera, 1991-2011

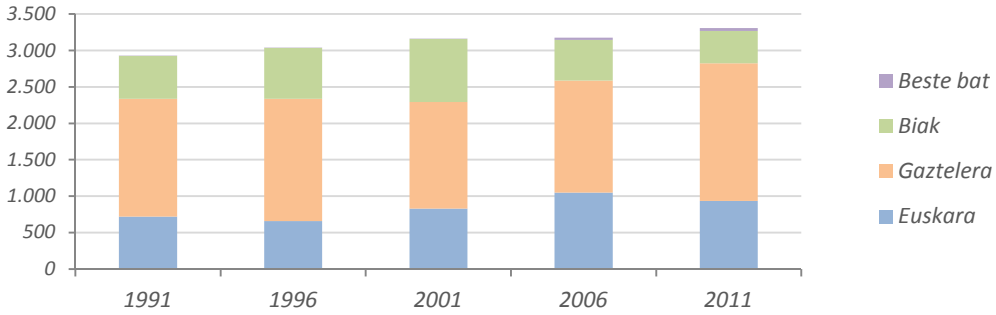

Iturria: EUSTAT, Biztanleria eta Etxebizitzen Estatistikak

6.3 Etxeko hizkuntza adin-talde eta generoaren arabera

75. Grafikoa. Urretxuko gizonezkoen etxeko hizkuntza adin-taldeen arabera, 2011

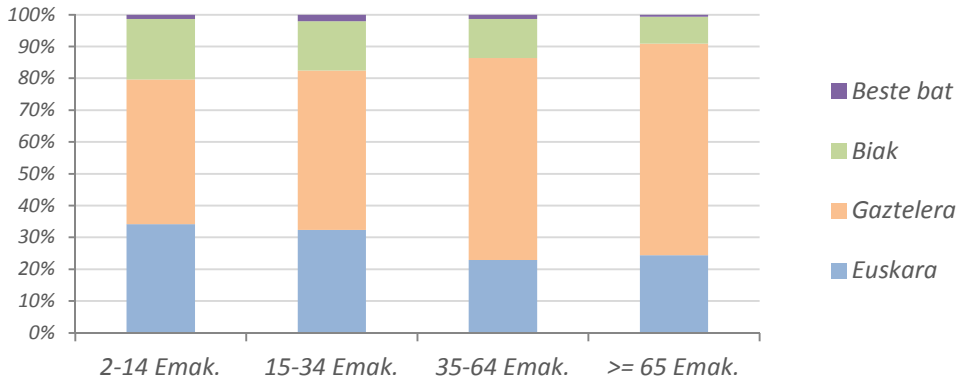

Iturria: EUSTAT, Biztanleria eta Etxebizitzen Estatistikak

76. Grafikoa. Urretxuko emakumezkoen etxeko hizkuntza adin-taldeen arabera, 2011

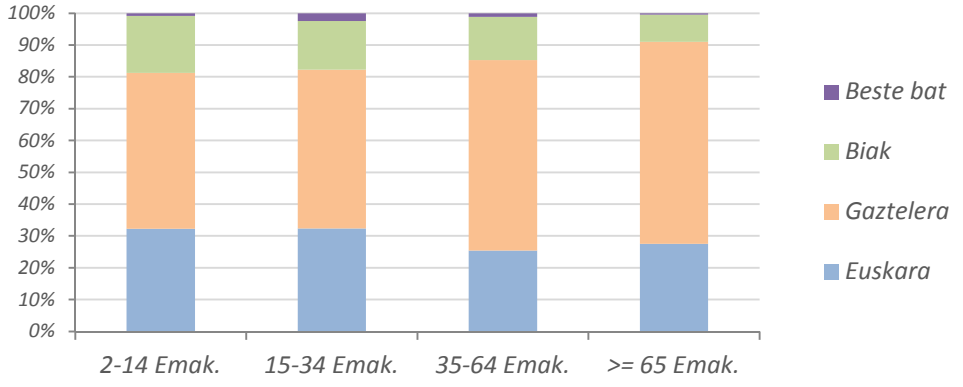

Iturria: EUSTAT, Biztanleria eta Etxebizitzen Estatistikak

	1991		1996		2001		2006		2011	
Euskara 2-14 urteko gizonezkoen artean	141	29%	92	23%	121	36%	128	32%	178	34%
Gaztelera 2-14 urteko gizonezkoen artean	206	42%	152	39%	74	22%	165	41%	237	45%
Biak 2-14 urteko gizonezkoen artean	142	29%	148	38%	140	41%	108	27%	99	19%
Beste bat 2-14 urteko gizonezkoen artean	0	0%	0	0%	4	1%	1	0%	7	1%
2-14 urteko gizonezkoak	489	8%	392	6%	339	5%	402	6%	521	8%
Euskara 2-14 urteko emakumezkoen artean	111	24%	87	25%	114	33%	117	31%	151	32%
Gaztelera 2-14 urteko emakumezkoen artean	210	45%	148	42%	89	26%	137	37%	229	49%
Biak 2-14 urteko emakumezkoen artean	142	31%	120	34%	146	42%	114	31%	84	18%
Beste bat 2-14 urteko emakumezkoen artean	0	0%	0	0%	0	0%	4	1%	4	1%
2-14 urteko emakumezkoak	463	8%	355	6%	349	5%	372	6%	468	7%
Euskara 15-34 urteko gizonezkoen artean	237	22%	219	20%	279	26%	274	31%	236	32%
Gaztelera 15-34 urteko gizonezkoen artean	627	59%	622	57%	506	47%	415	47%	366	50%
Biak 15-34 urteko gizonezkoen artean	198	19%	246	23%	278	26%	191	22%	113	15%
Beste bat 15-34 urteko gizonezkoen artean	0	0%	1	0%	4	0%	5	1%	15	2%
15-34 urteko gizonezkoak	1.062	18%	1.088	18%	1.067	17%	885	14%	730	11%
Euskara 15-34 urteko emakumezkoen artean	216	22%	203	20%	253	26%	284	33%	220	32%
Gaztelera 15-34 urteko emakumezkoen artean	549	57%	551	54%	393	41%	362	43%	339	50%
Biak 15-34 urteko emakumezkoen artean	206	21%	259	26%	318	33%	195	23%	104	15%
Beste bat 15-34 urteko emakumezkoen artean	0	0%	0	0%	2	0%	8	1%	17	3%
15-34 urteko emakumezkoak	971	16%	1.013	17%	966	15%	849	13%	680	10%
Euskara 35-64 urteko gizonezkoen artean	267	22%	243	19%	276	21%	375	26%	364	23%
Gaztelera 35-64 urteko gizonezkoen artean	783	64%	801	64%	784	58%	854	60%	1.007	63%
Biak 35-64 urteko gizonezkoen artean	166	14%	209	17%	278	21%	198	14%	196	12%
Beste bat 35-64 urteko gizonezkoen artean	0	0%	2	0%	4	0%	8	1%	21	1%
35-64 urteko gizonezkoak	1.216	20%	1.255	20%	1.342	21%	1.435	22%	1.588	24%
Euskara 35-64 urteko emakumezkoen artean	271	24%	254	21%	308	24%	445	34%	368	25%
Gaztelera 35-64 urteko emakumezkoen artean	672	59%	716	59%	688	53%	671	51%	867	60%
Biak 35-64 urteko emakumezkoen artean	191	17%	238	20%	307	24%	195	15%	197	14%
Beste bat 35-64 urteko emakumezkoen artean	0	0%	2	0%	1	0%	11	1%	16	1%
35-64 urteko emakumezkoak	1.134	19%	1.210	20%	1.304	21%	1.322	21%	1.448	22%
Euskara >=65 urteko gizonezkoen artean	84	29%	91	25%	115	26%	154	31%	140	24%
Gaztelera >=65 urteko gizonezkoen artean	169	59%	232	64%	286	64%	300	60%	381	66%
Biak >=65 urteko gizonezkoen artean	32	11%	36	10%	49	11%	40	8%	48	8%
Beste bat >=65 urteko gizonezkoen artean	1	0%	1	0%	0	0%	4	1%	4	1%
>=65 urteko gizonezkoak	286	5%	360	6%	450	7%	498	8%	573	9%
Euskara >=65 urteko emakumezkoen artean	121	34%	112	24%	153	28%	205	32%	196	27%
Gaztelera >=65 urteko emakumezkoen artean	189	53%	268	58%	297	55%	366	58%	453	64%
Biak >=65 urteko emakumezkoen artean	48	13%	79	17%	92	17%	57	9%	61	9%
Beste bat >=65 urteko emakumezkoen artean	1	0%	0	0%	0	0%	7	1%	3	0%
>=65 urteko emakumezkoak	359	6%	459	7%	542	9%	635	10%	713	11%
Hiztunak	5.980	100%	6.132	100%	6.359	100%	6.398	100%	6.721	100%

77. Grafikoa. Urretxuko 2-14 urteko hiztunen etxeko hizkuntzaren bilakaera generoaren arabera, 1991-2011

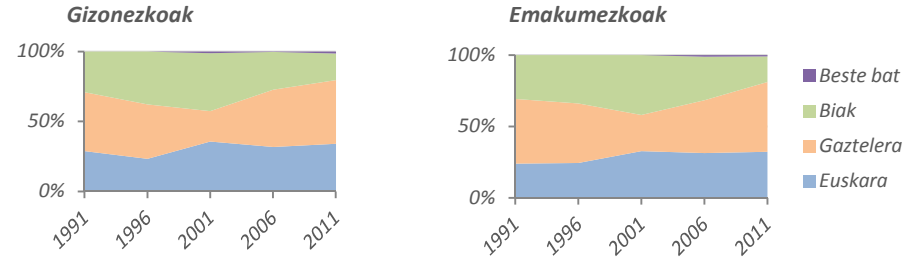

Iturria: EUSTAT, Biztanleria eta Etxebizitzen Estatistikak

78. Grafikoa. Urretxuko 15-34 urteko hiztunen etxeko hizkuntzaren bilakaera generoaren arabera, 1991-2011

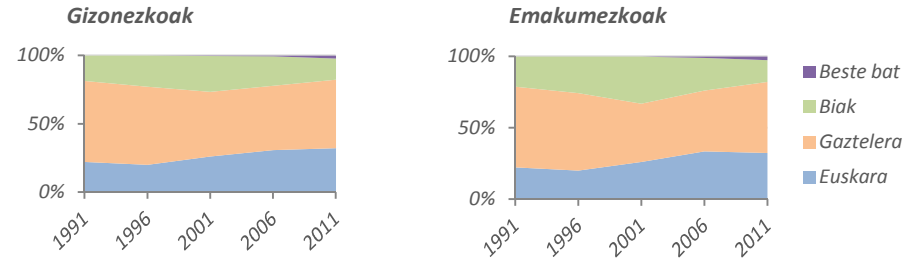

Iturria: EUSTAT, Biztanleria eta Etxebizitzen Estatistikak

79. Grafikoa. Urretxuko 35-64 urteko hiztunen etxeko hizkuntzaren bilakaera generoaren arabera, 1991-2011

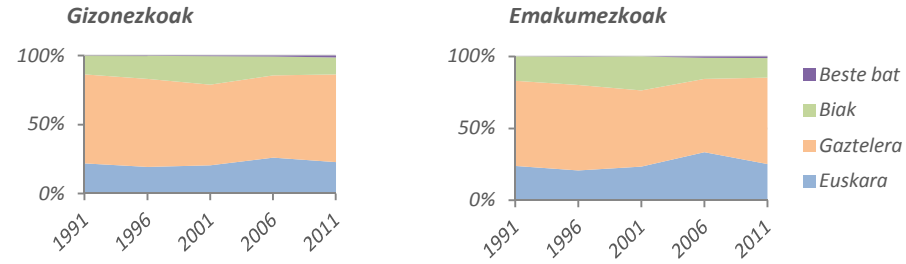

Iturria: EUSTAT, Biztanleria eta Etxebizitzen Estatistikak

80. Grafikoa. Urretxuko 65 urte edo gehiagoko hiztunen etxeko hizkuntzaren bilakaera generoaren arabera, 1991-2011

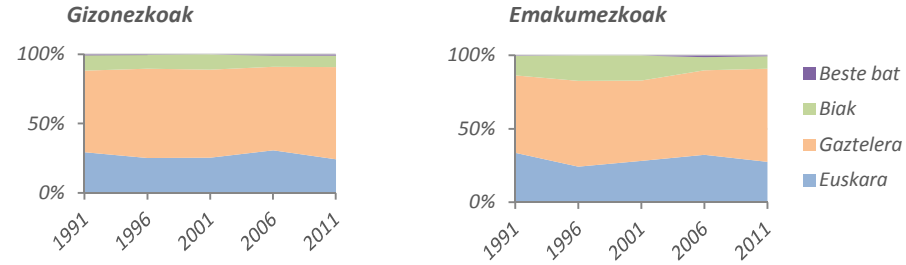

Iturria: EUSTAT, Biztanleria eta Etxebizitzen Estatistikak

6.4 Etxeko hizkuntza jatorriaren arabera

81. Grafikoa. Urretxuko hiztunen etxeko hizkuntza jaioterriaren arabera, 2011

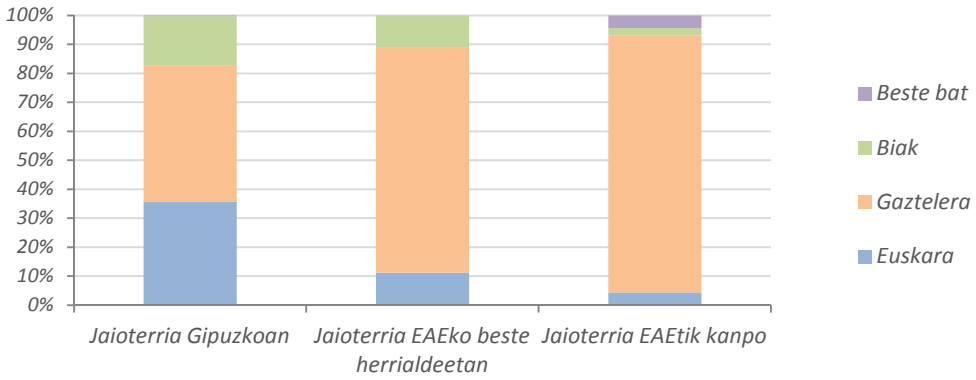

Iturria: EUSTAT, Biztanleria eta Etxebizitzen Estatistikak

	1991		1996		2001		2006		2011	
Euskara Gipuzkoan jaiotakoen artean	1.380	33%	1.240	28%	1.554	33%	1.883	40%	1.769	36%
Gaztelera Gipuzkoan jaiotakoen artean	1.768	42%	1.937	44%	1.635	35%	1.801	38%	2.323	47%
Biak Gipuzkoan jaiotakoen artean	1.038	25%	1.240	28%	1.456	31%	1.010	21%	848	17%
Beste bat Gipuzkoan jaiotakoen artean	0	0%	1	0%	4	0%	13	0%	15	0%
Jaioterria Gipuzkoan	4.186	70%	4.418	72%	4.649	73%	4.707	74%	4.955	74%
Euskara EAEko beste herrialdetan jaiotakoen artean	14	11%	14	12%	17	13%	22	20%	12	11%
Gaztelera EAEko beste herrialdetan jaiotakoen artean	93	74%	90	78%	87	69%	74	68%	83	78%
Biak EAEko beste herrialdetan jaiotakoen artean	18	14%	12	10%	22	17%	13	12%	12	11%
Beste bat EAEko beste herrialdetan jaiotakoen artean	0	0%	0	0%	0	0%	0	0%	0	0%
Jaioterria EAEko beste herrialdeetan	125	2%	116	2%	126	2%	109	2%	107	2%
Euskara EAEtik kanpo jaiotakoen artean	54	3%	47	3%	48	3%	77	5%	72	4%
Gaztelera EAEtik kanpo jaiotakoen artean	1.544	93%	1.463	92%	1.395	88%	1.395	88%	1.473	89%
Biak EAEtik kanpo jaiotakoen artean	69	4%	83	5%	130	8%	75	5%	42	3%
Beste bat EAEtik kanpo jaiotakoen artean	2	0%	5	0%	11	1%	35	2%	72	4%
Jaioterria EAEtik kanpo	1.669	28%	1.598	26%	1.584	25%	1.582	25%	1.659	25%
Hiztunak	5.980	100%	6.132	100%	6.359	100%	6.398	100%	6.721	100%

82. Grafikoa. Jaioterria Gipuzkoan duten Urretxuko hiztunen etxeko hizkuntzaren bilakaera, 1991-2011

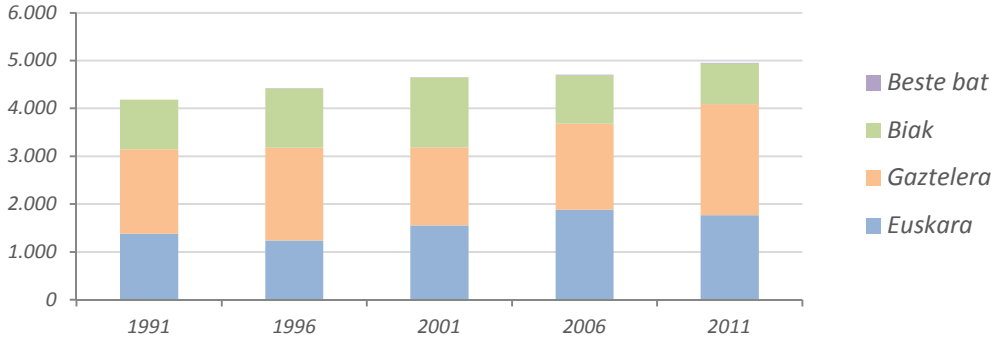

Iturria: EUSTAT, Biztanleria eta Etxebizitzen Estatistikak

83. Grafikoa. Jaioterria EAEko beste herrialdeetan duten Urretxuko hiztunen etxeko hizkuntzaren bilakaera, 1991-2011

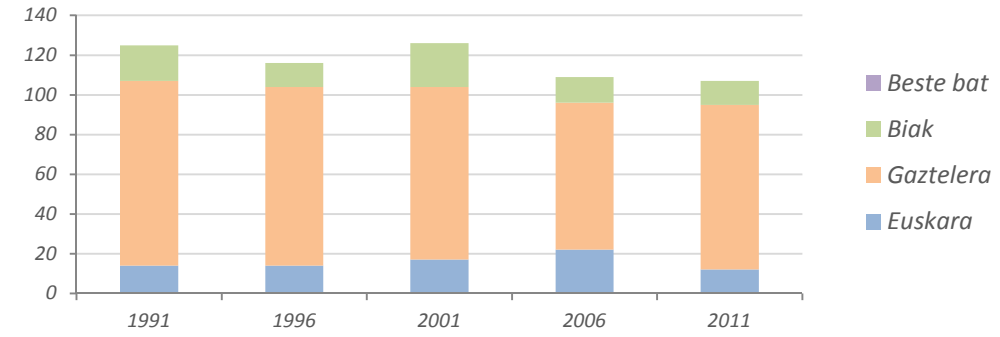

Iturria: EUSTAT, Biztanleria eta Etxebizitzen Estatistikak

84. Grafikoa. Jaioterria EAEtik kanpo duten Urretxuko hiztunen etxeko hizkuntzaren bilakaera, 1991-2011

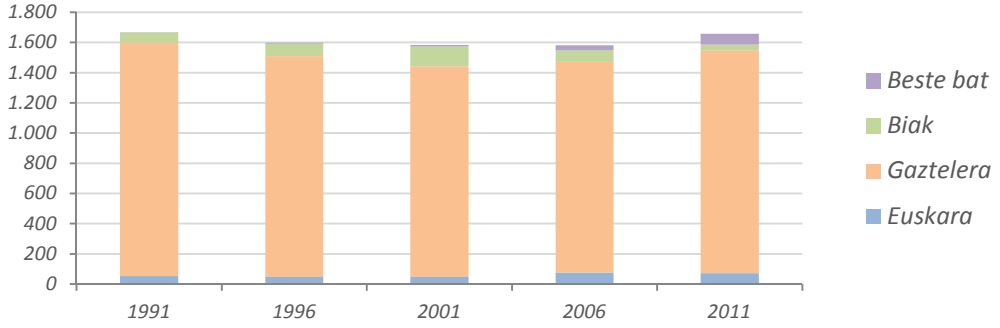

Iturria: EUSTAT, Biztanleria eta Etxebizitzen Estatistikak

7. URRETXU ETA ZUMARRAGAKO KALE-ERABILERA

85. Grafikoa. Urretxu eta Zumarragako hiztunen kale-erabilera, 2013

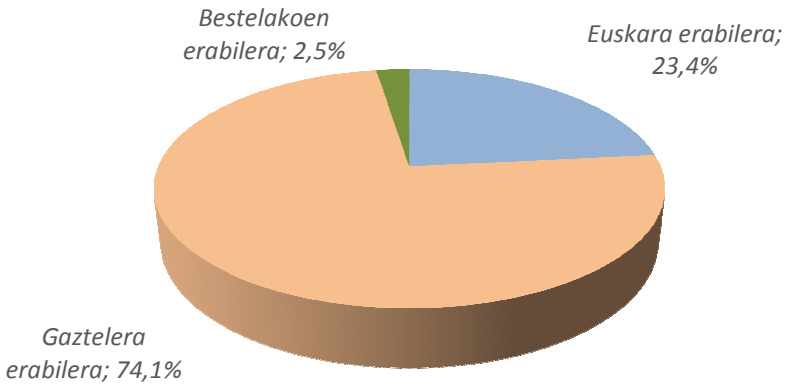

Iturria: EKB, SEI Elkartea, eta Soziolinguistika Klusterra, Euskal Herriko Hizkuntza-erabileraren kale-neurketa

	2001	2005	2009	2013
Euskara erabilera	22,7%	22,6%	18,9%	23,4%
Gaztelera erabilera	77,3%	77,4%	79,9%	74,1%
Bestelakoen erabilera	0,0%	0,0%	1,2%	2,5%

86. Grafikoa. Urretxu eta Zumarragako hiztunen kale-erabileraren bilakaera, 2001-2013

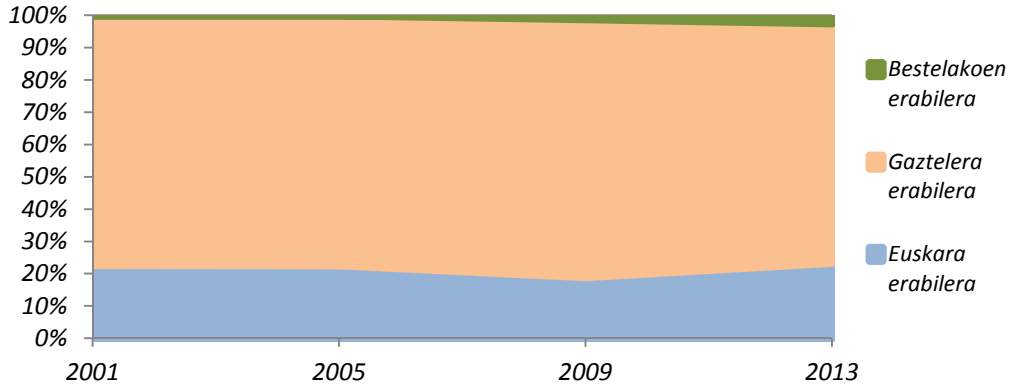

Iturria: EKB, SEI Elkartea, eta Soziolinguistika Klusterra, Euskal Herriko Hizkuntza-erabileraren kale-neurketa

7.1 Kale-erabilera adin-taldeka

87. Grafikoa.Urretxu eta Zumarragako hiztunen kale-erabilera adin-taldeka, 2013

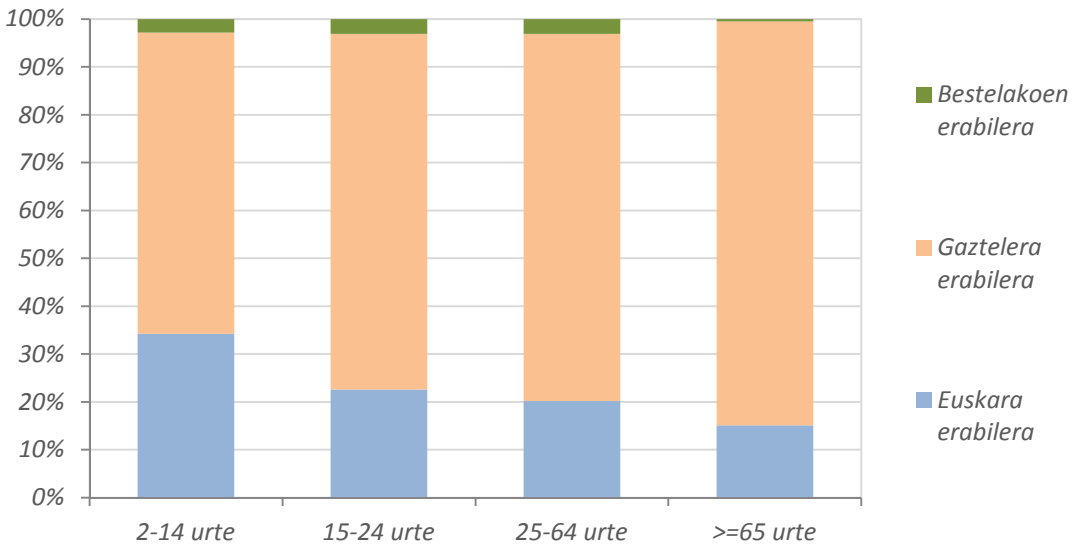

Iturria: EKB, SEI Elkartea, eta Soziolinguistika Klusterra, Euskal Herriko Hizkuntza-erabileraren kale-neurketa

	2001	2005	2009	2013
2-14 urtekoen euskara erabilera	41,8%	35,8%	30,4%	34,2%
2-14 urtekoen gaztelera erabilera	58,2%	64,2%	68,7%	63,0%
2-14 urtekoen bestelakoen erabilera	0,0%	0,0%	0,9%	2,8%
15-24 urtekoen euskara erabilera	29,2%	25,5%	15,3%	22,6%
15-24 urtekoen gaztelera erabilera	70,8%	74,5%	81,9%	74,3%
15-24 urtekoen bestelakoen erabilera	0,0%	0,0%	2,8%	3,1%
25-64 urtekoen euskara erabilera	15,1%	20,0%	16,9%	20,2%
25-64 urtekoen gaztelera erabilera	84,9%	80,0%	81,4%	76,8%
25-64 urtekoen bestelakoen erabilera	0,0%	0,0%	1,7%	3,1%
>=65 urtekoen euskara erabilera	14,0%	11,5%	7,9%	15,1%
>=65 urtekoen gaztelera erabilera	86,0%	88,5%	92,0%	84,5%
>=65 urtekoen bestelakoen erabilera	0,0%	0,0%	0,1%	0,5%

88. Grafikoa.Urretxu eta Zumarragako 2-14 urte arteko hiztunen kale-erabileraren bilakaera, 2001-2013

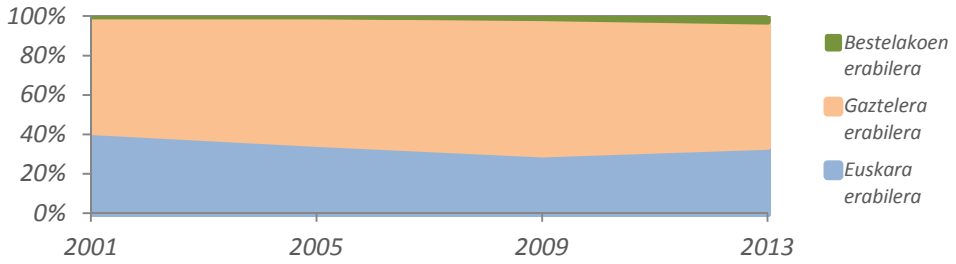

Iturria: EKB, SEI Elkartea, eta Soziolinguistika Klusterra, Euskal Herriko Hizkuntza-erabileraren kale-neurketa

89. Grafikoa.Urretxu eta Zumarragako 15-24 urte arteko hiztunen kale-erabileraren bilakaera, 2001-2013

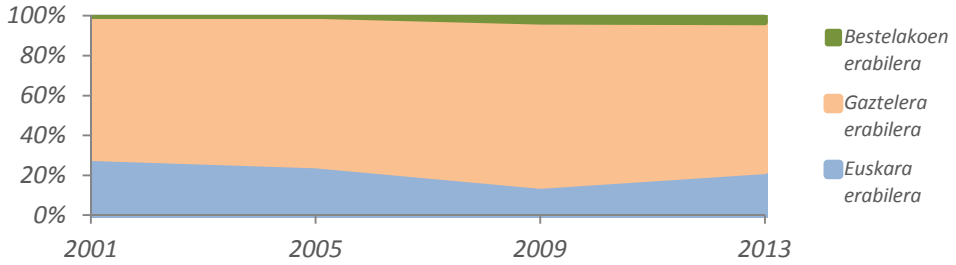

Iturria: EKB, SEI Elkartea, eta Soziolinguistika Klusterra, Euskal Herriko Hizkuntza-erabileraren kale-neurketa

90. Grafikoa.Urretxu eta Zumarragako 25-64 urte arteko hiztunen kale-erabileraren bilakaera, 2001-2013

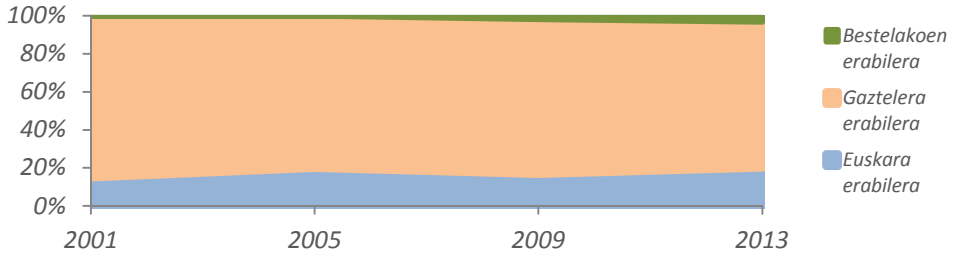

Iturria: EKB, SEI Elkartea, eta Soziolinguistika Klusterra, Euskal Herriko Hizkuntza-erabileraren kale-neurketa

91. Grafikoa.Urretxu eta Zumarragako 65 urte edo gehiagoko hiztunen kale-erabileraren bilakaera, 2001-2013

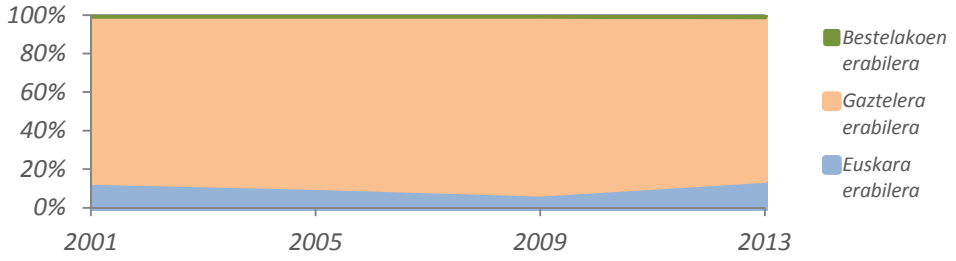

Iturria: EKB, SEI Elkartea, eta Soziolinguistika Klusterra, Euskal Herriko Hizkuntza-erabileraren kale-neurketa

7.2 Kale-erabilera generoaren arabera

92. Grafikoa. Urretxu eta Zumarragako hiztunen kale-erabilera generoaren arabera, 2013

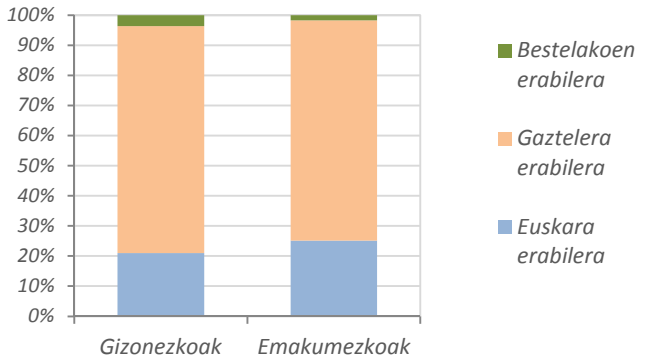

Iturria: EKB, SEI Elkartea, eta Soziolinguistika Klusterra, Euskal Herriko Hizkuntza-erabileraren kale-neurketa

	2001	2005	2009	2013
Gizonezkoen euskara erabilera	21,7%	17,0%	18,3%	21,0%
Gizonezkoen gaztelera erabilera	78,3%	83,0%	79,9%	75,4%
Gizonezkoen bestelakoen erabilera	0,0%	0,0%	1,8%	3,6%
Emakumezkoen euskara erabilera	19,6%	15,6%	19,4%	25,2%
Emakumezkoen gaztelera erabilera	80,4%	84,4%	79,9%	73,1%
Emakumezkoen bestelakoen erabilera	0,0%	0,0%	0,8%	1,7%

93. Grafikoa. Urretxu eta Zumarragako hiztunen kale-erabileraren bilakaera generoaren arabera, 2001-2013

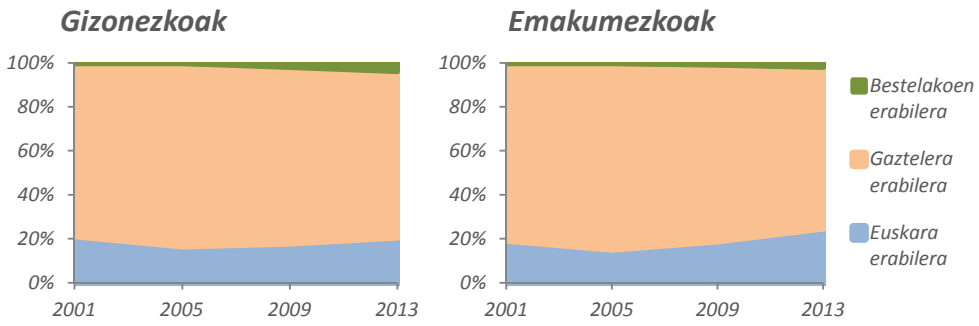

Iturria: EKB, SEI Elkartea, eta Soziolinguistika Klusterra, Euskal Herriko Hizkuntza-erabileraren kale-neurketa

7.3 Kale-erabilera adin-talde eta generoaren arabera

94. Grafikoa. Urretxu eta Zumarragako gizonezkoen kale-erabilera adin-taldeen arabera, 2013

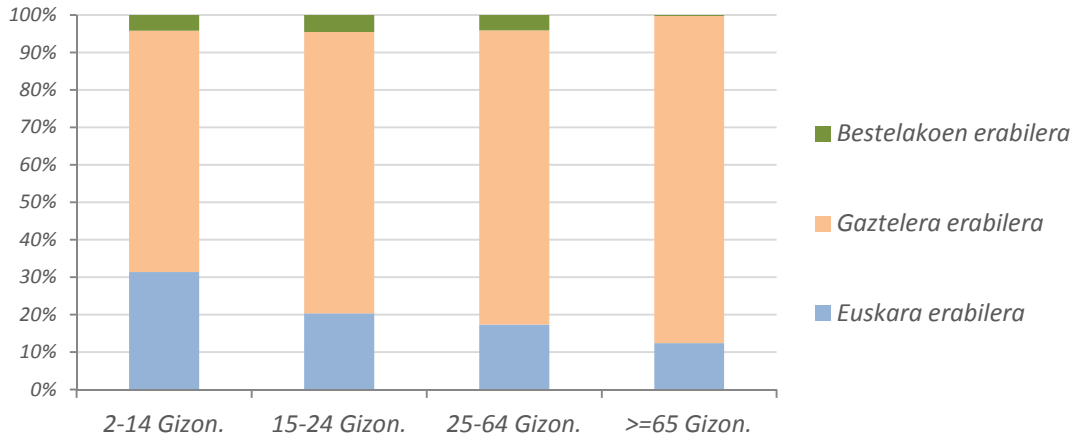

Iturria: EKB, SEI Elkartea, eta Soziolinguistika Klusterra, Euskal Herriko Hizkuntza-erabileraren kale-neurketa

95. Grafikoa. Urretxu eta Zumarragako emakumezkoen kale-erabilera adin-taldeen arabera, 2013

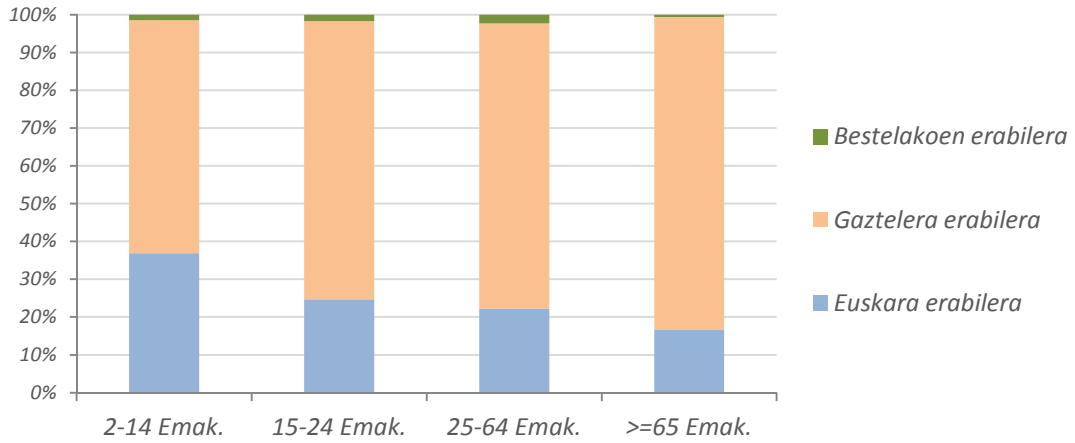

Iturria: EKB, SEI Elkartea, eta Soziolinguistika Klusterra, Euskal Herriko Hizkuntza-erabileraren kale-neurketa

	2001	2005	2009	2013
2-14 urteko gizonezkoen euskara erabilera	45,8%	33,3%	30,9%	31,3%
2-14 urteko gizonezkoen gaztelera erabilera	54,2%	66,7%	68,0%	64,5%
2-14 urteko gizonezkoen bestelakoan erabilera	0,0%	0,0%	1,1%	4,2%
2-14 urteko emakumezkoen euskara erabilera	30,3%	33,3%	30,0%	36,9%
2-14 urteko emakumezkoen gaztelera erabilera	69,7%	66,7%	69,2%	61,6%
2-14 urteko emakumezkoen bestelakoan erabilera	0,0%	0,0%	0,8%	1,5%
15-24 urteko gizonezkoen euskara erabilera	21,1%	14,3%	10,6%	20,3%
15-24 urteko gizonezkoen gaztelera erabilera	78,9%	85,7%	84,0%	75,2%
15-24 urteko gizonezkoen bestelakoan erabilera	0,0%	0,0%	5,3%	4,6%
15-24 urteko emakumezkoen euskara erabilera	44,4%	13,6%	18,9%	24,7%
15-24 urteko emakumezkoen gaztelera erabilera	55,6%	86,4%	80,3%	73,6%
15-24 urteko emakumezkoen bestelakoan erabilera	0,0%	0,0%	0,8%	1,7%
25-64 urteko gizonezkoen euskara erabilera	10,0%	15,9%	15,5%	17,3%
25-64 urteko gizonezkoen gaztelera erabilera	90,0%	84,1%	81,9%	78,6%
25-64 urteko gizonezkoen bestelakoan erabilera	0,0%	0,0%	2,6%	4,1%
25-64 urteko emakumezkoen euskara erabilera	13,0%	14,4%	17,9%	22,3%
25-64 urteko emakumezkoen gaztelera erabilera	87,0%	85,6%	81,1%	75,5%
25-64 urteko emakumezkoen bestelakoan erabilera	0,0%	0,0%	1,0%	2,3%
>=65 urteko gizonezkoen euskara erabilera	12,1%	7,5%	6,2%	12,4%
>=65 urteko gizonezkoen gaztelera erabilera	87,9%	92,5%	93,5%	87,3%
>=65 urteko gizonezkoen bestelakoan erabilera	0,0%	0,0%	0,3%	0,3%
>=65 urteko emakumezkoen euskara erabilera	17,8%	7,0%	9,2%	16,7%
>=65 urteko emakumezkoen gaztelera erabilera	82,2%	93,0%	90,8%	82,7%
>=65 urteko emakumezkoen bestelakoan erabilera	0,0%	0,0%	0,0%	0,6%

96. Grafikoa. Urretxu eta Zumarragako 2-14 urteko hiztunen kale erabileraren bilakaera generoaren arabera, 2001-2013

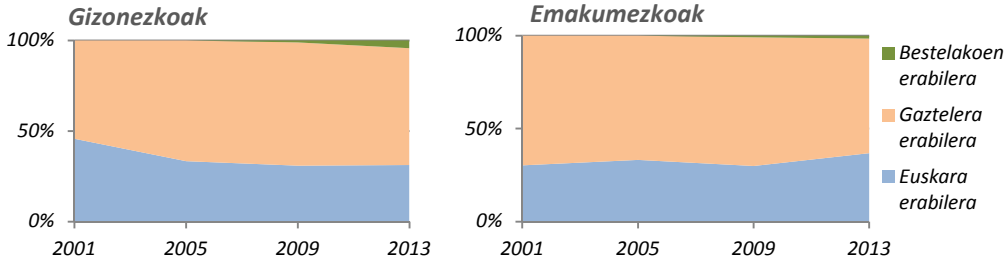

Iturria: EKB, SEI Elkartea, eta Soziolinguistika Klusterra, Euskal Herriko Hizkuntza-erabileraren kale-neurketa

97. Grafikoa. Urretxu eta Zumarragako 15-24 urteko hiztunen kale erabileraren bilakaera generoaren arabera, 2001-2013

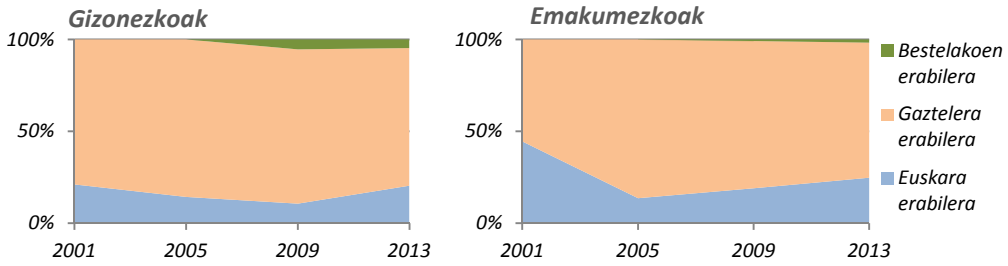

Iturria: EKB, SEI Elkartea, eta Soziolinguistika Klusterra, Euskal Herriko Hizkuntza-erabileraren kale-neurketa

98. Grafikoa. Urretxu eta Zumarragako 25-64 urteko hiztunen kale erabileraren bilakaera generoaren arabera, 2001-2013

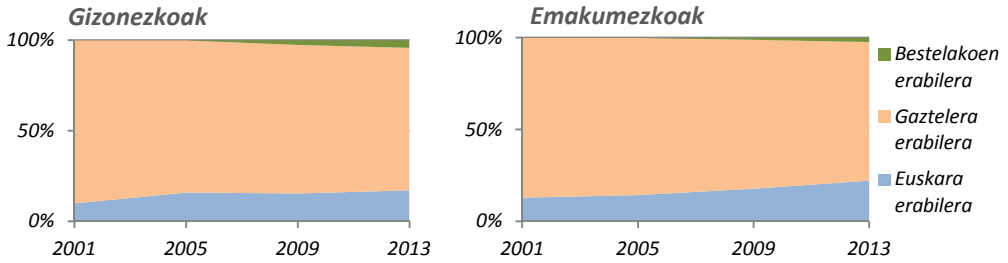

Iturria: EKB, SEI Elkartea, eta Soziolinguistika Klusterra, Euskal Herriko Hizkuntza-erabileraren kale-neurketa

99. Grafikoa. Urretxu eta Zumarragako 65 urte edo gehiagoko hiztunen kale erabileraren bilakaera generoaren arabera, 2001-2013

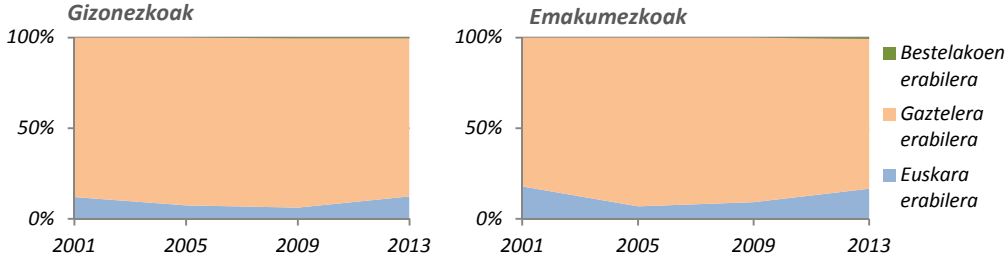

Iturria: EKB, SEI Elkartea, eta Soziolinguistika Klusterra, Euskal Herriko Hizkuntza-erabileraren kale-neurketa

7.4 Kale-erabilera haurren presentziaren arabera

100. Grafikoa. Urretxu eta Zumarragako kale-erabilera haurren presentziaren arabera, 2013

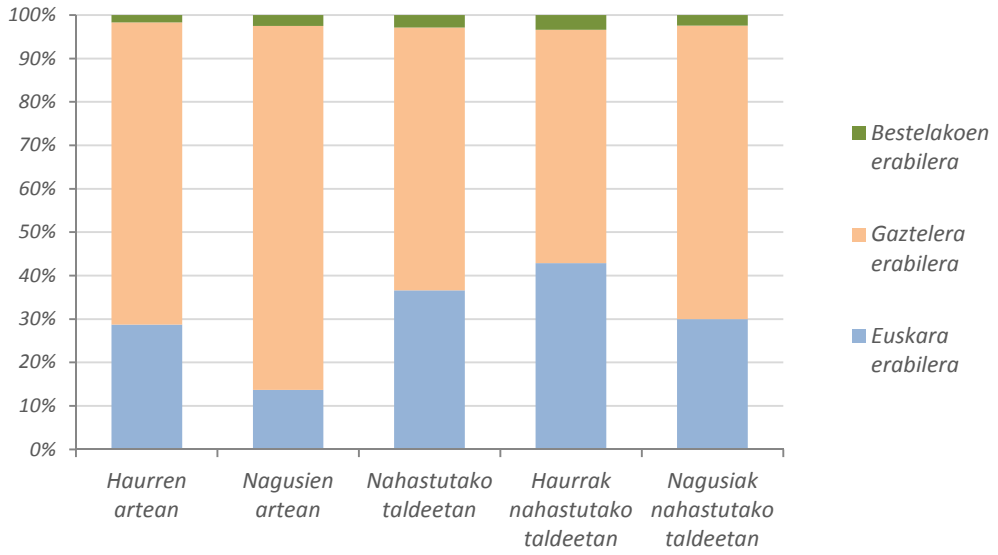

Iturria: EKB, SEI Elkartea, eta Soziolinguistika Klusterra, Euskal Herriko Hizkuntza-erabileraren kale-neurketa

	2001	2005	2009	2013
Haurren arteko euskara erabilera	27,3%	34,5%	30,1%	28,7%
Haurren arteko gaztelera erabilera	72,7%	65,5%	69,2%	69,6%
Haurren arteko bestelakoen erabilera	0,0%	0,0%	0,7%	1,7%
Nagusien arteko euskara erabilera	11,0%	13,2%	7,9%	13,7%
Nagusien arteko gaztelera erabilera	89,0%	86,8%	90,7%	83,8%
Nagusien arteko bestelakoen erabilera	0,0%	0,0%	1,4%	2,5%
Nahastutako taldetan euskara erabilera	29,3%	36,2%	28,7%	36,6%
Nahastutako taldetan gaztelera erabilera	70,7%	63,8%	70,2%	60,4%
Nahastutako taldetan bestelakoen erabilera	0,0%	0,0%	1,1%	2,9%
Nahastutako taldetan haurren euskara erabilera	31,9%	52,5%	35,9%	42,9%
Nahastutako taldetan haurren gaztelera erabilera	68,1%	47,5%	63,6%	53,7%
Nahastutako taldetan haurren bestelakoen erabilera	0,0%	0,0%	0,5%	3,4%
Nahastutako taldetan nagusien euskara erabilera	26,0%	9,0%	16,9%	30,0%
Nahastutako taldetan nagusien gaztelera erabilera	74,0%	91,0%	81,0%	67,6%
Nahastutako taldetan nagusien bestelakoen erabilera	0,0%	0,0%	2,1%	2,4%

101. Grafikoa. Urretxu eta Zumarragako haurren arteko kale-erabileraren bilakaera, 2001-2013

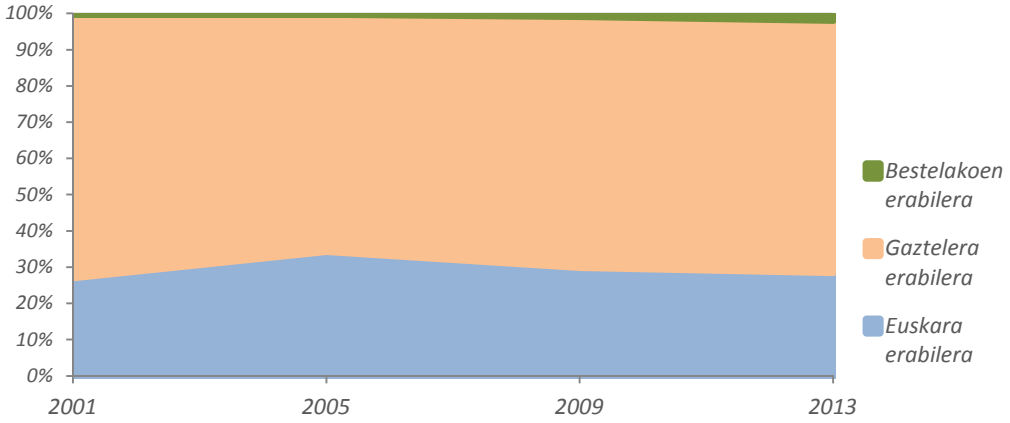

Iturria: EKB, SEI Elkartea, eta Soziolinguistika Klusterra, Euskal Herriko Hizkuntza-erabileraren kale-neurketa

102. Grafikoa. Urretxu eta Zumarragako nagusien arteko kale-erabileraren bilakaera, 2001-2013

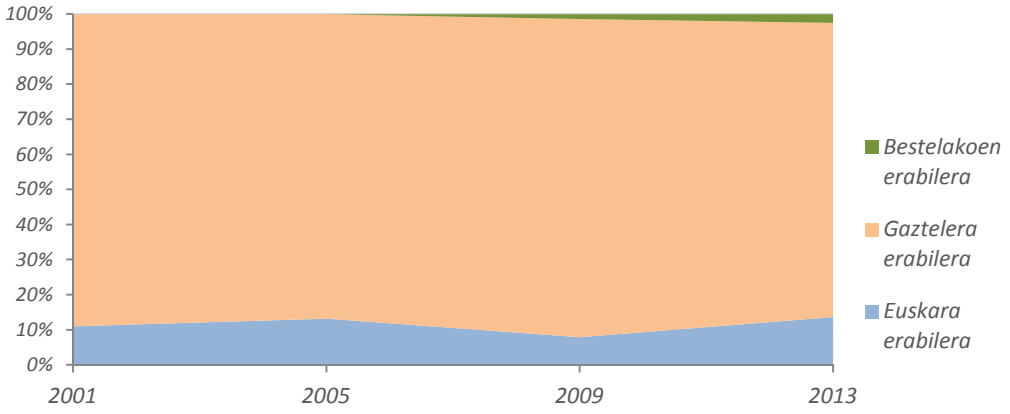

Iturria: EKB, SEI Elkartea, eta Soziolinguistika Klusterra, Euskal Herriko Hizkuntza-erabileraren kale-neurketa

103. Grafikoa. Urretxu eta Zumarragako haur eta nagusi nahastutako taldeen kale-erabileraren bilakaera, 2001-2013

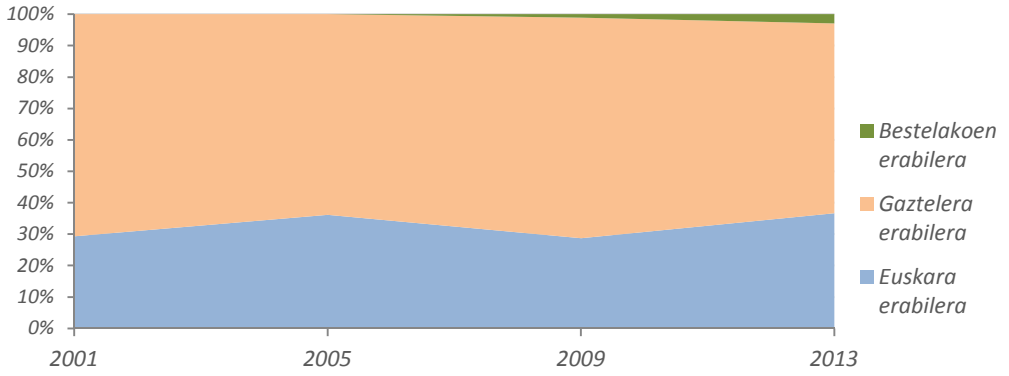

Iturria: EKB, SEI Elkartea, eta Soziolinguistika Klusterra, Euskal Herriko Hizkuntza-erabileraren kale-neurketa

104. Grafikoa. Urretxu eta Zumarragako nahastutako taldeetan haurren kale-erabileraren bilakaera, 2001-2013

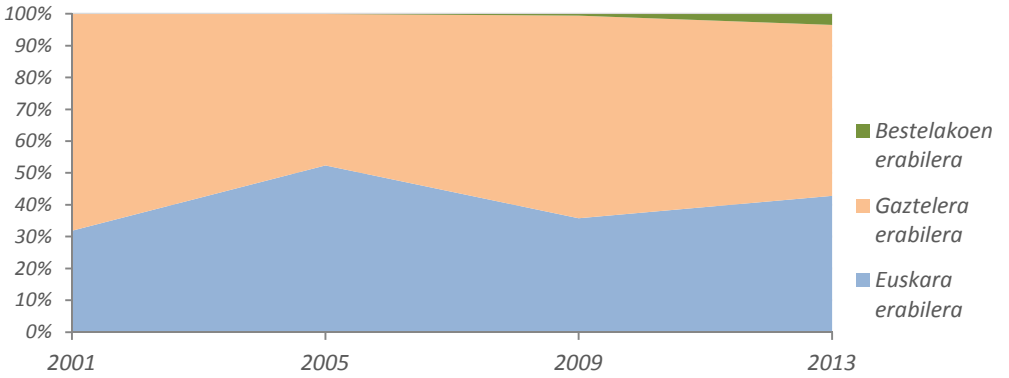

Iturria: EKB, SEI Elkartea, eta Soziolinguistika Klusterra, Euskal Herriko Hizkuntza-erabileraren kale-neurketa

105. Grafikoa. Urretxu eta Zumarragako nahastutako taldeetan nagusien kale-erabileraren bilakaera, 2001-2013

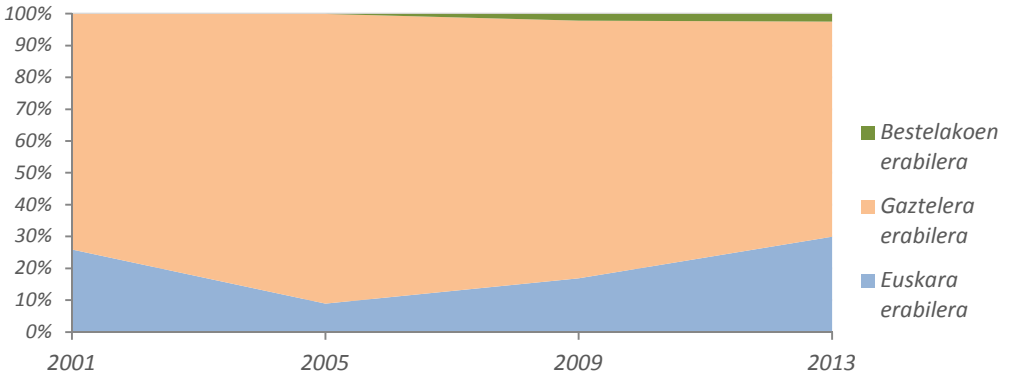

Iturria: EKB, SEI Elkartea, eta Soziolinguistika Klusterra, Euskal Herriko Hizkuntza-erabileraren kale-neurketa

8. ITURRIAK

- EUSTAT, 1986, 1991, 1996, 2001, 2006, 2011: *Biztanleria eta Etxebizitzen Estatistikak*.
- EKB, SEI Elkartea, Soziolinguistika Klusterra, 2001, 2005, 2009, 2013: *Euskal Herriko Hizkuntza-erabileraren kale-neurketa*.
- Eusko Jaurlaritzako Hezkuntza, Unibertsitate eta Ikerketa Saila, 1986, 1991, 1996, 2001, 2006, 2011: Irakaskuntza Estatistikak.